

43262

教科書文庫

4
293
42-1907
20000 39363

Kodak Gray Scale

A 1 2 3 4 5 6 M 8 9 10 11 12 13 14 15 B 17 18 19



© Kodak, 2007 TM: Kodak

Kodak Color Control Patches

Blue Cyan Green Yellow Red Magenta White 3/Color Black

© Kodak, 2007 TM: Kodak

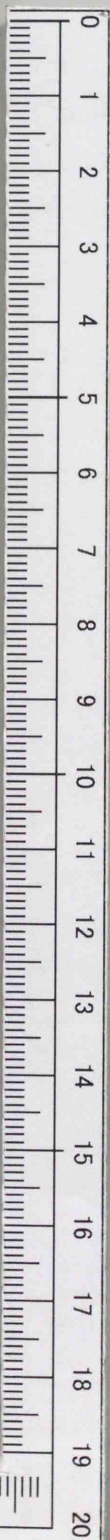
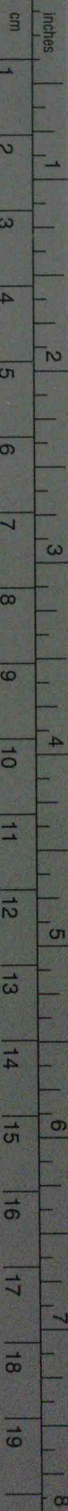

教科
42-
2000

高等女
學校用
外國地理附圖
(改訂)



中央圖書館

資料室

教科書文庫
4
293
42-1907
2000039363

375.9
K113



広島大学図書

2000039363



万国図説

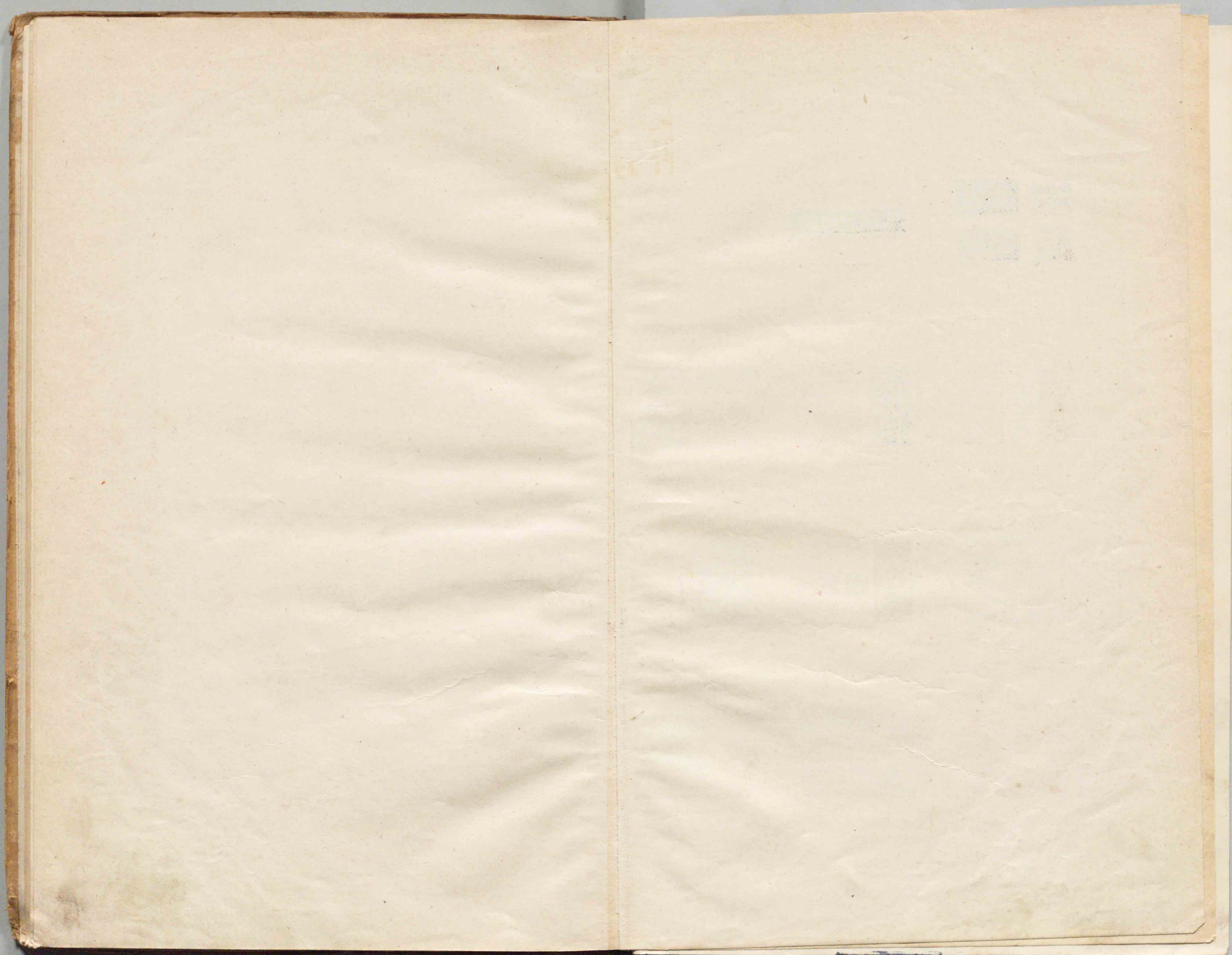

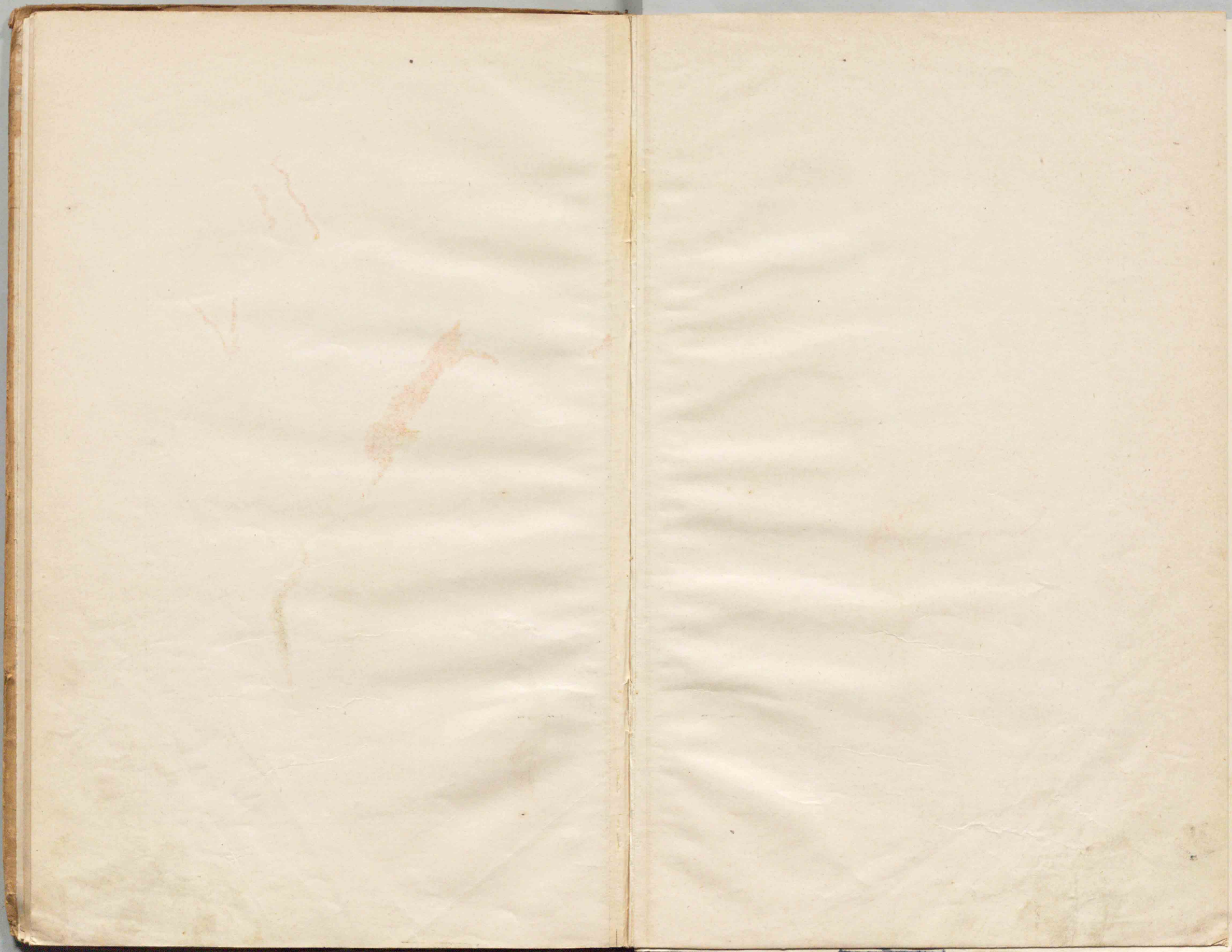

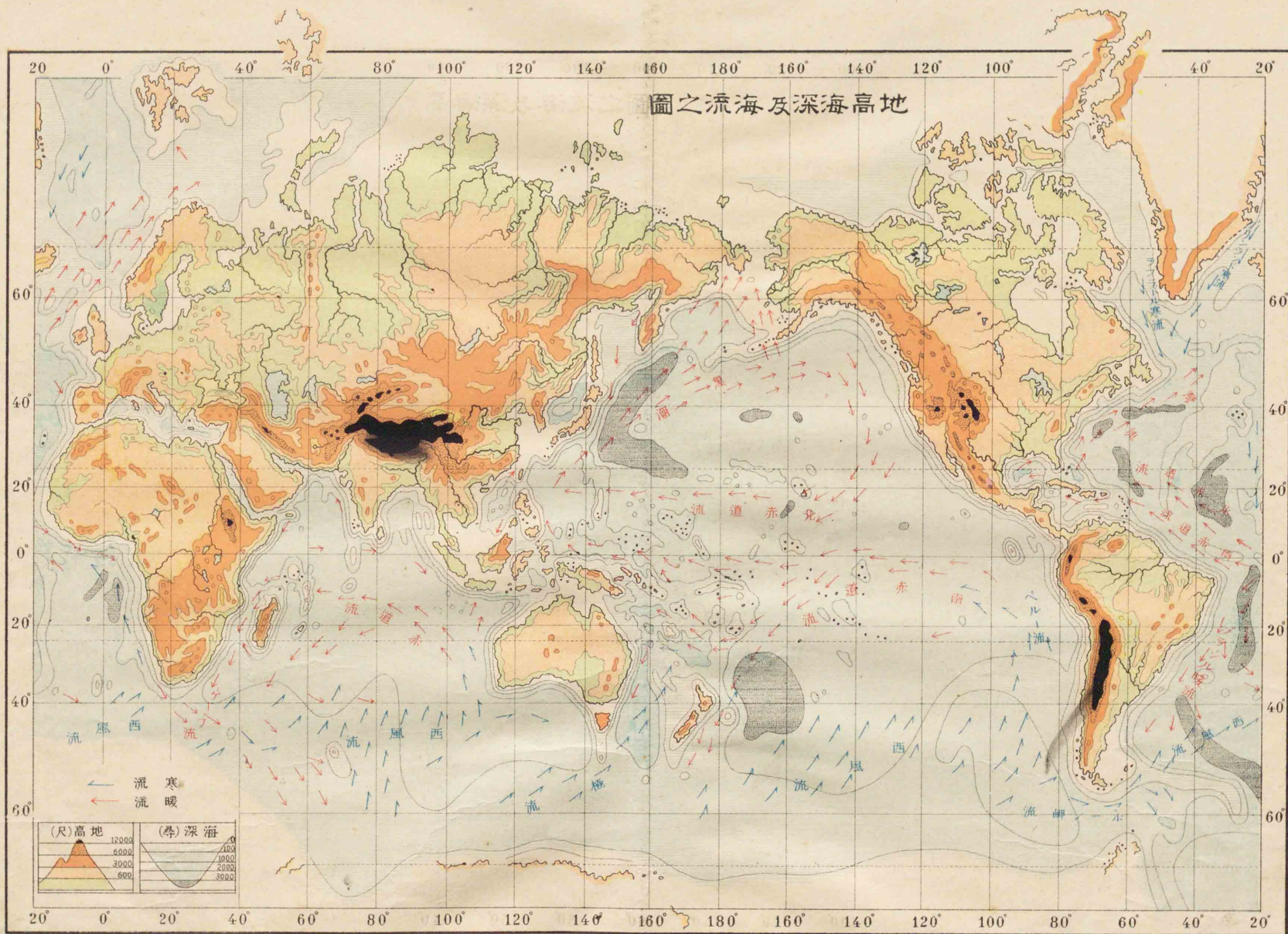

第二圖

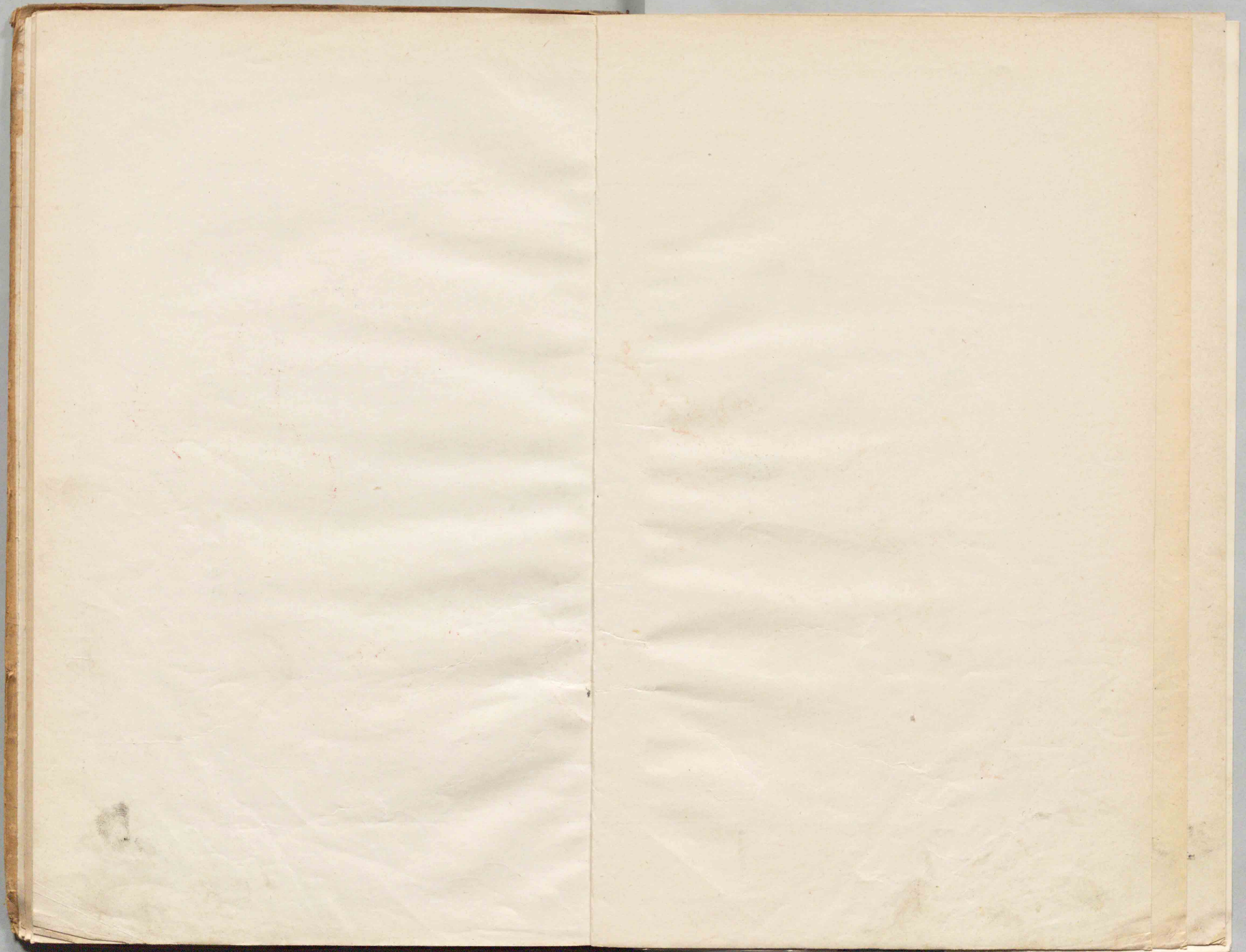

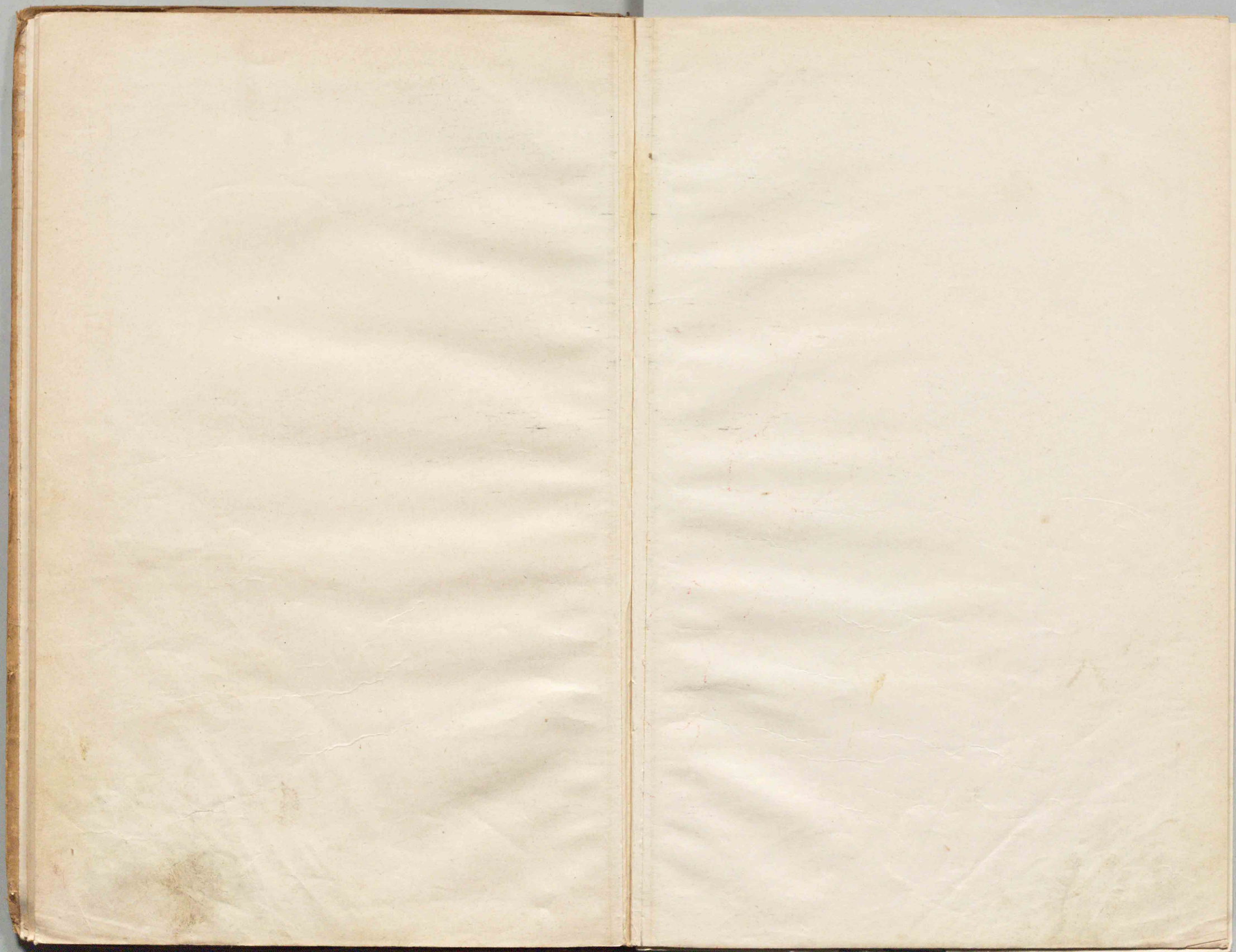



洲アジア
圖文地

里英 里本日
200 0 200 400 100 0 100 200

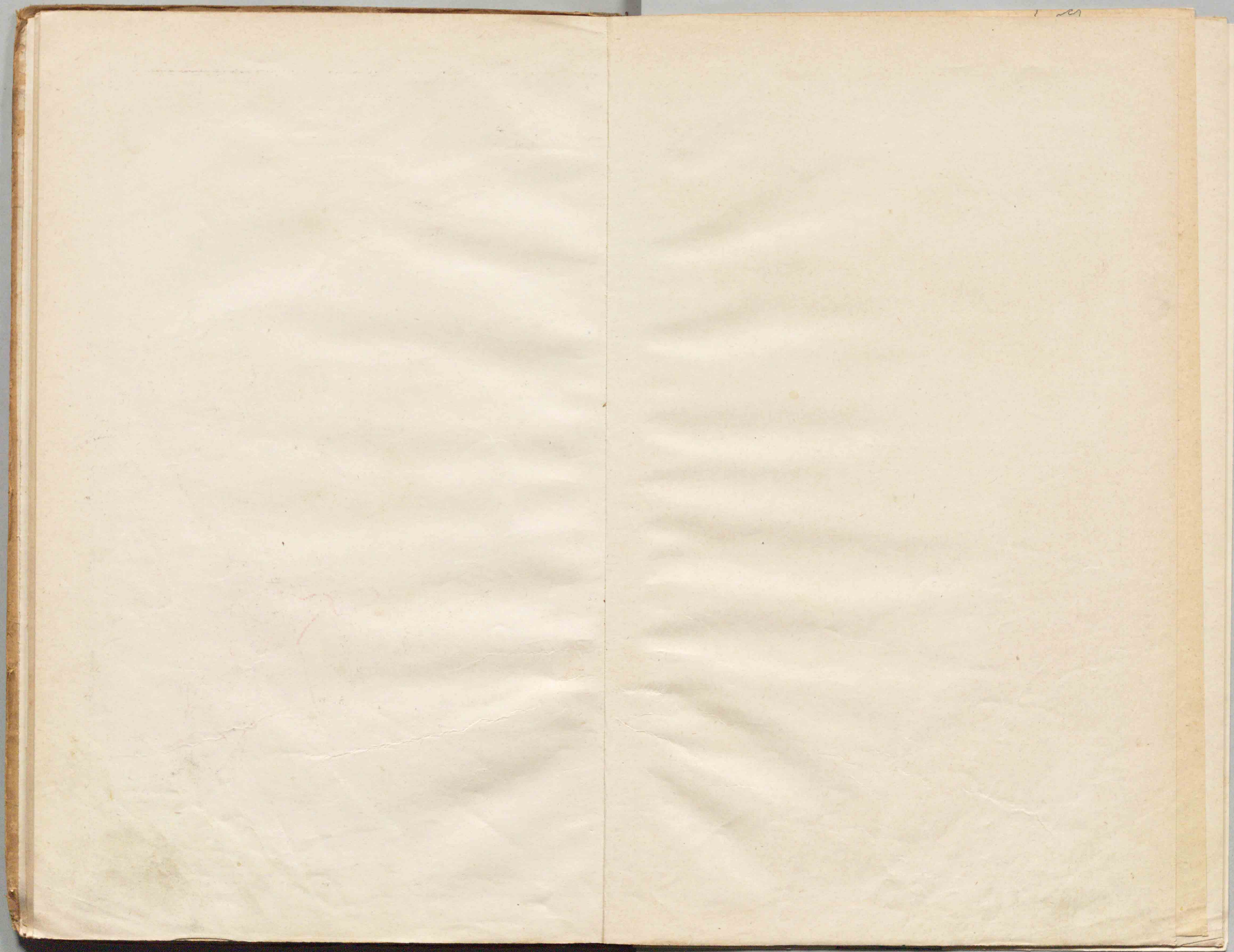

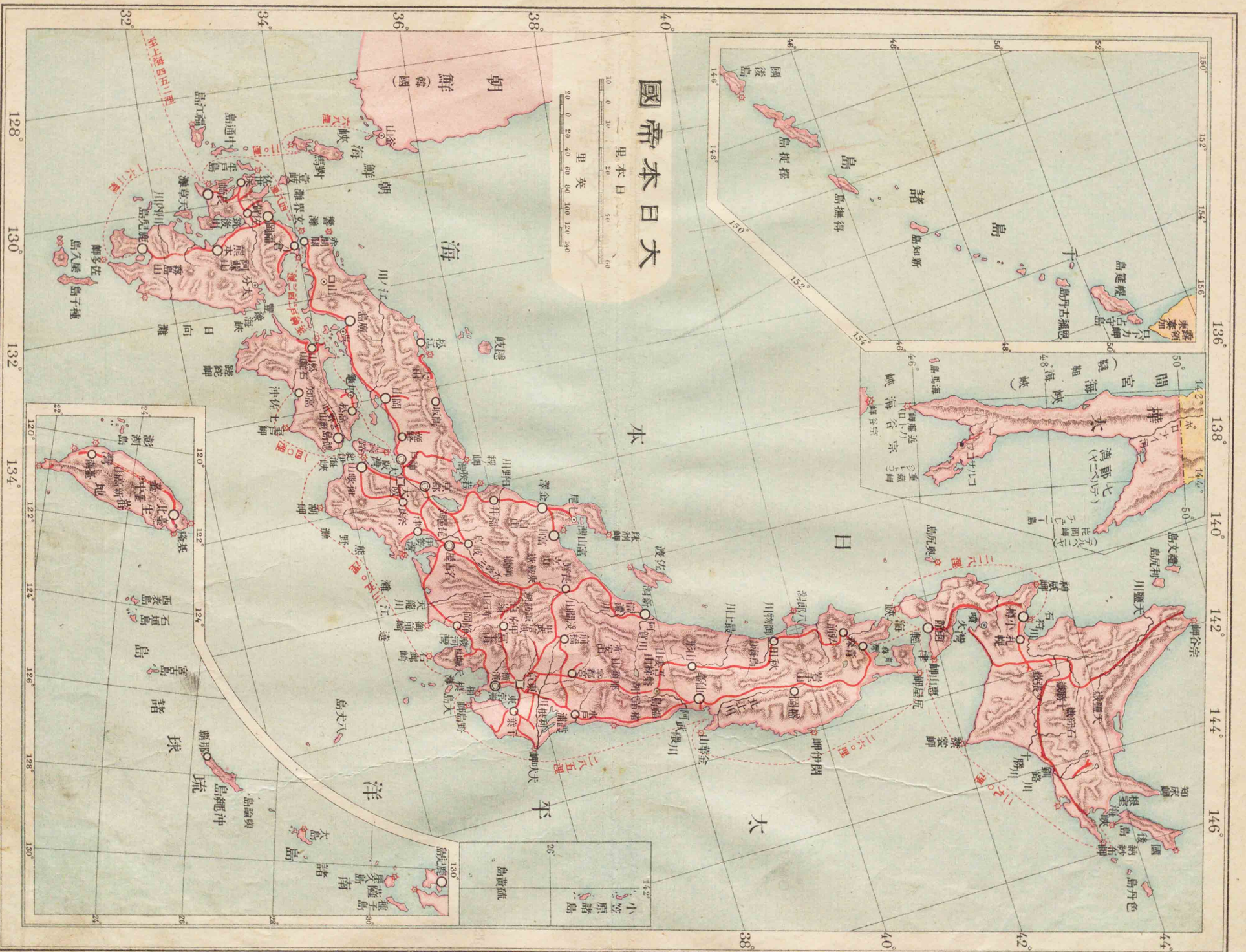

大日本帝國圖

里本日本
里英
0 10 20 30 40 50 60 70 80 90 100 120 140

第五圖

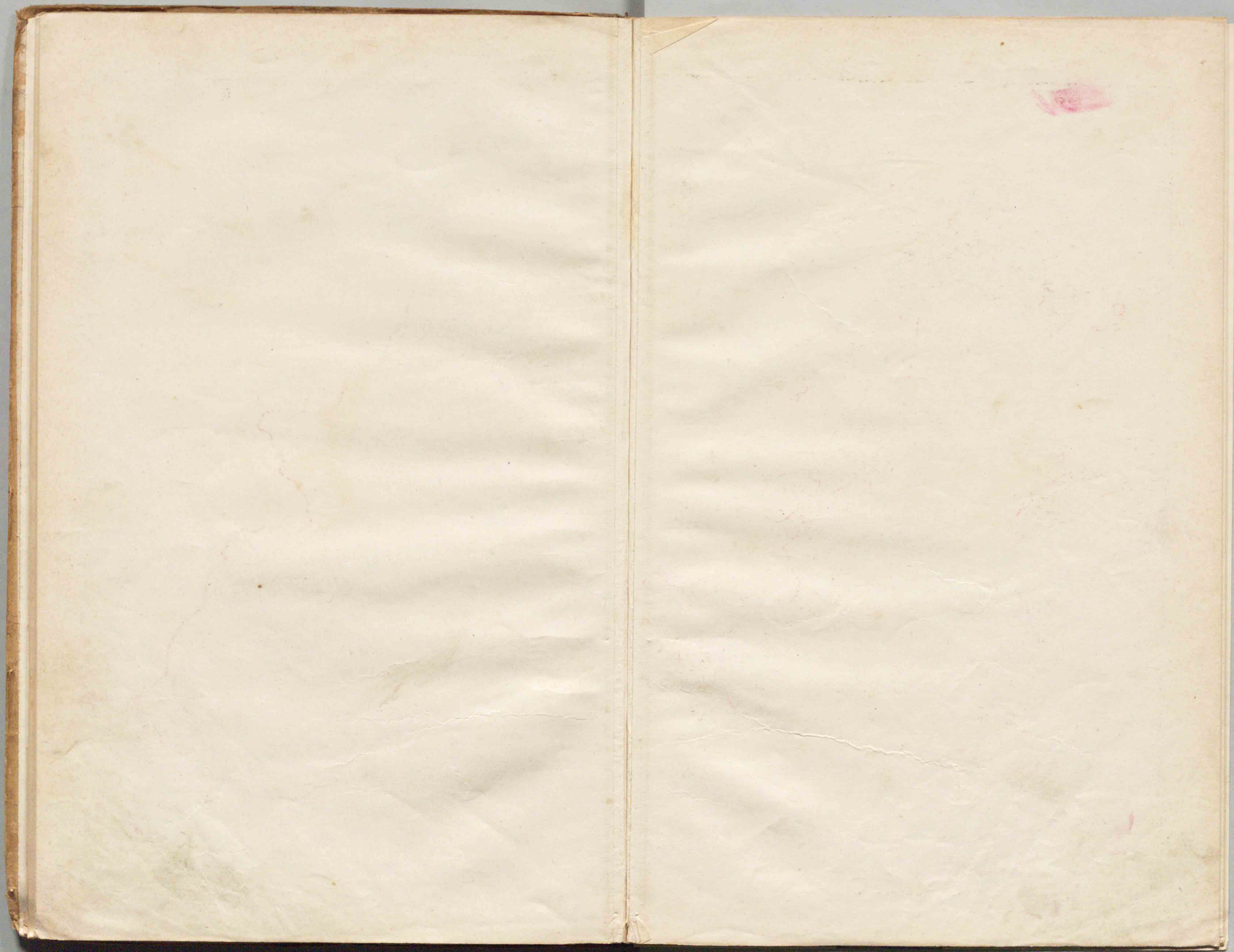

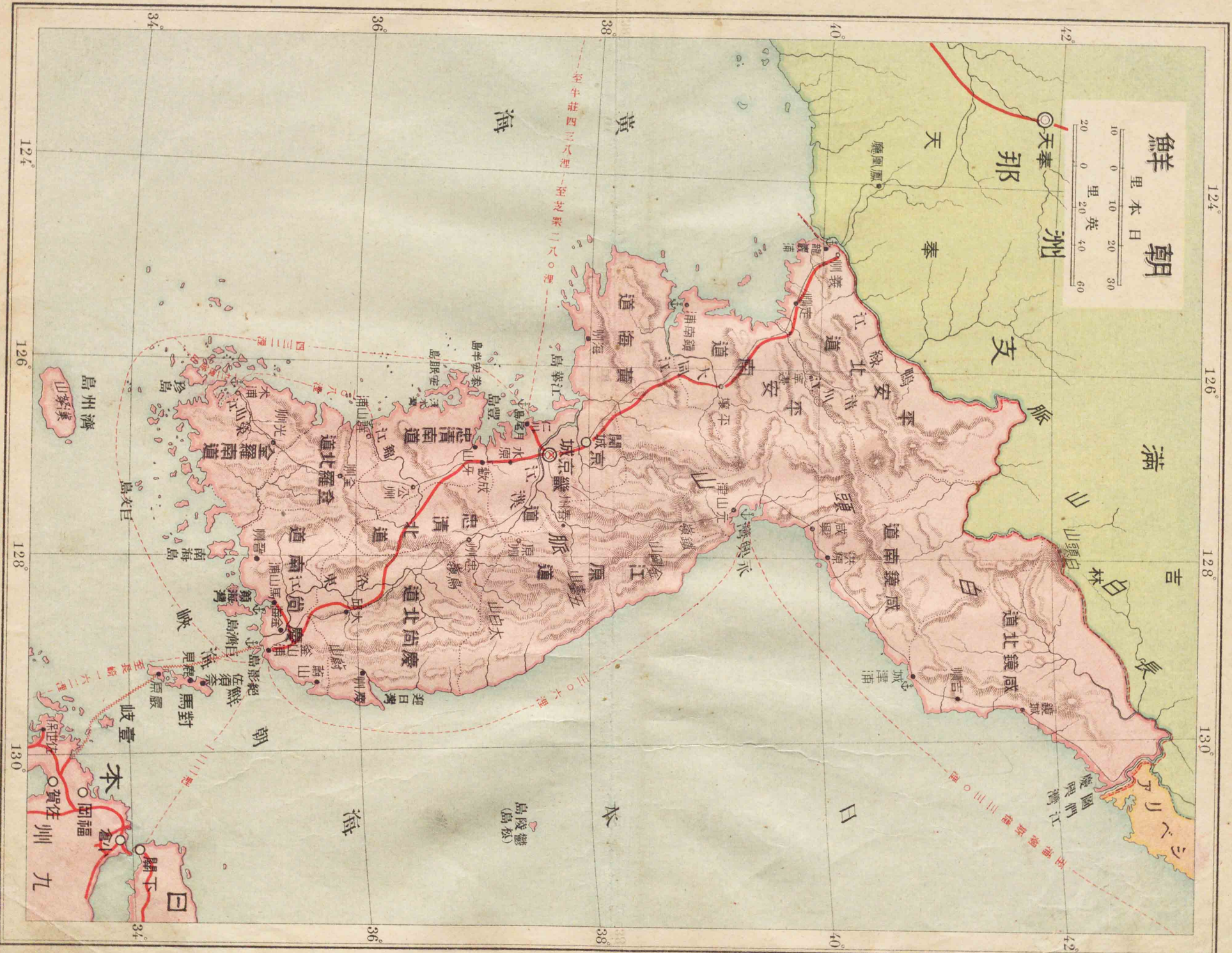

第六圖

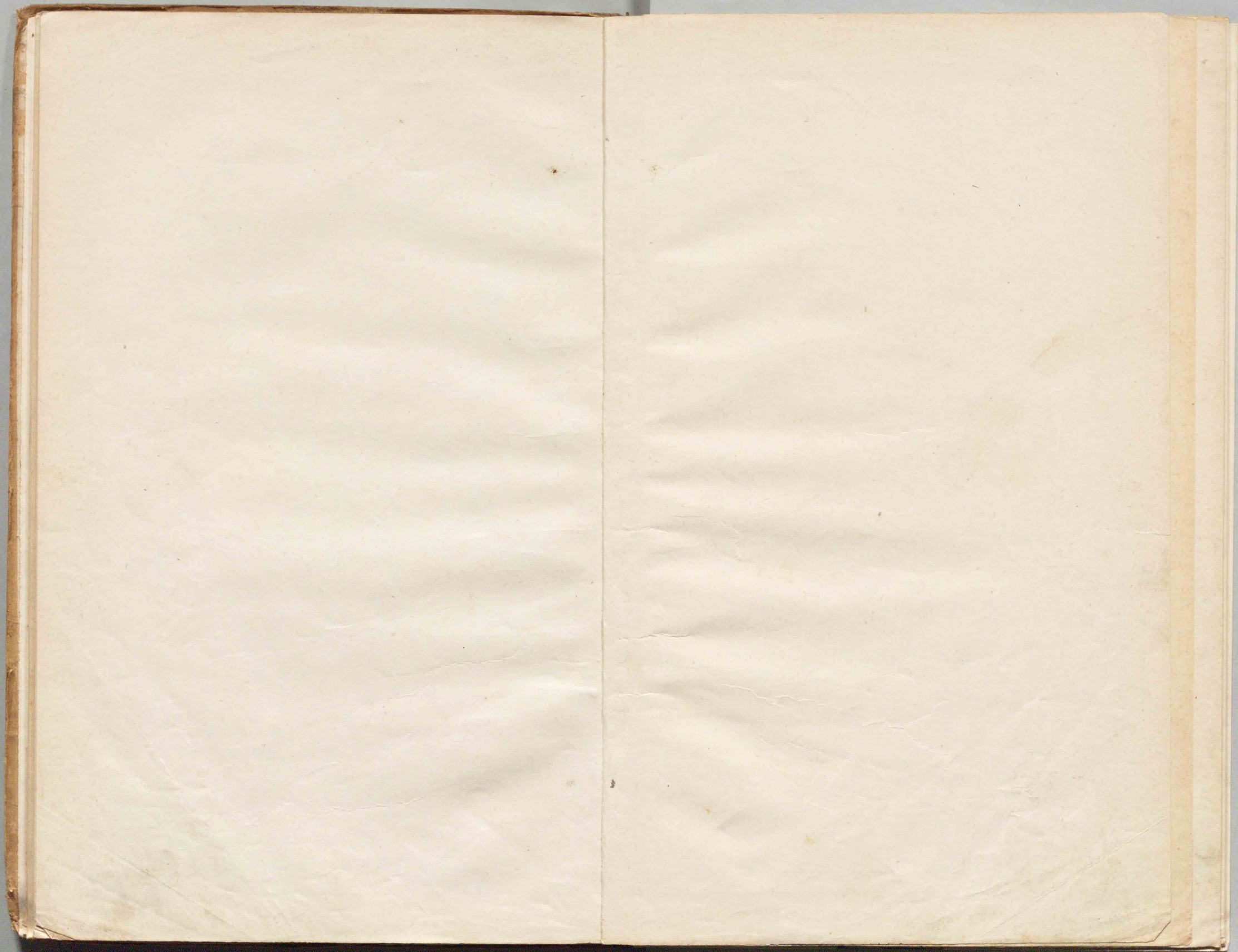



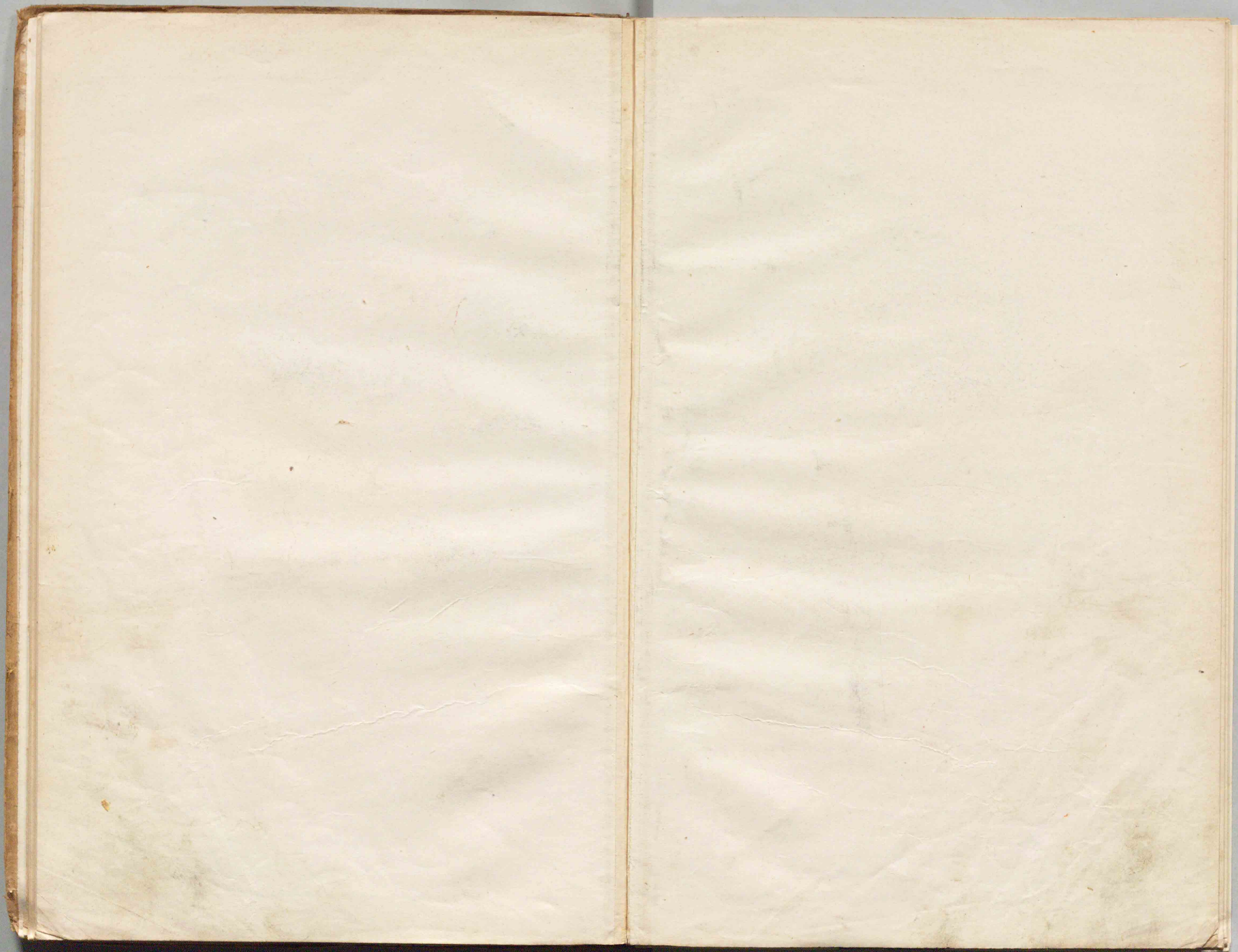



アジア部西



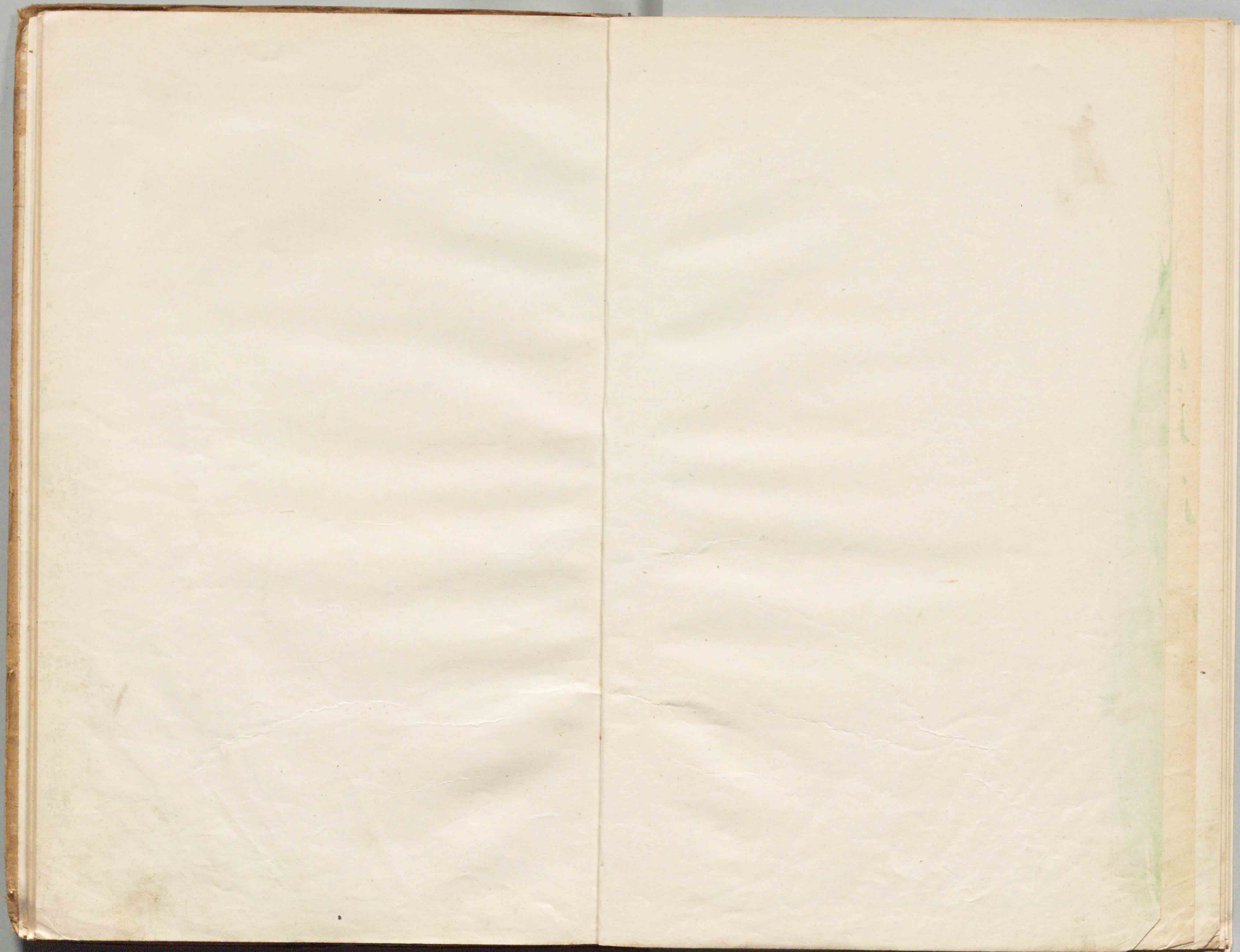



アシア部南東

里本日

里英



アシア部南東

里本日

里英

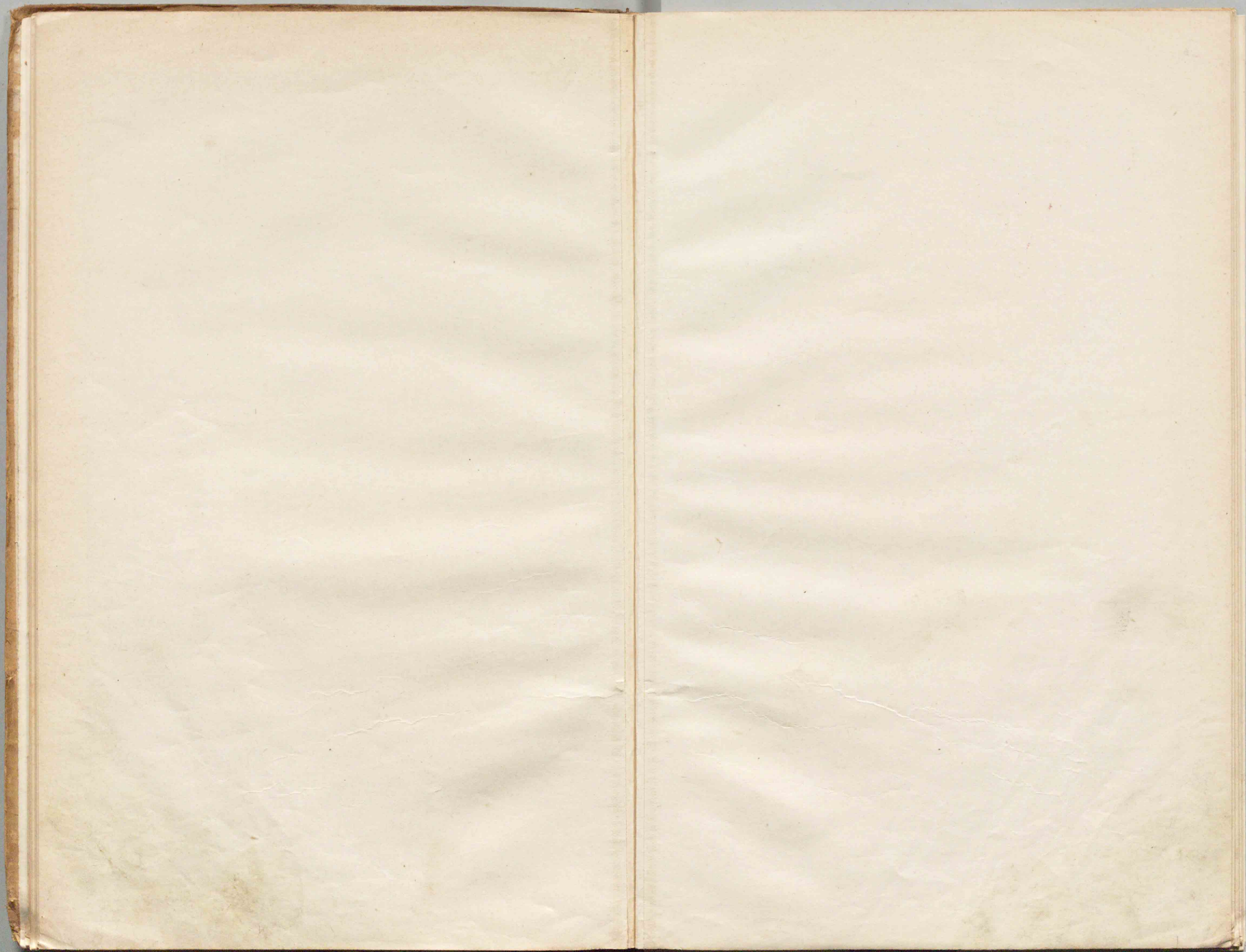

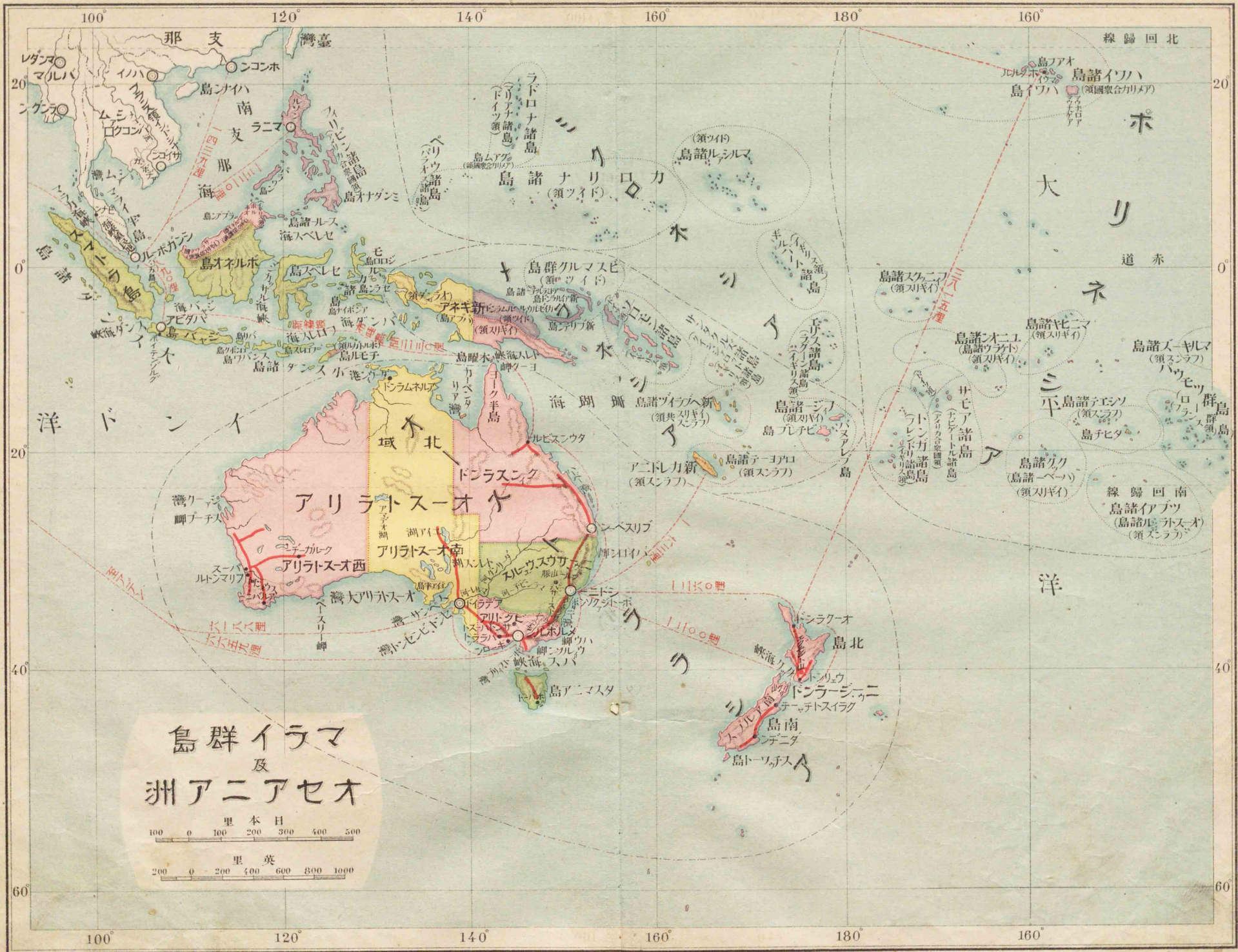

島群イラマ
及
洲アニアセオ

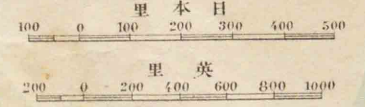

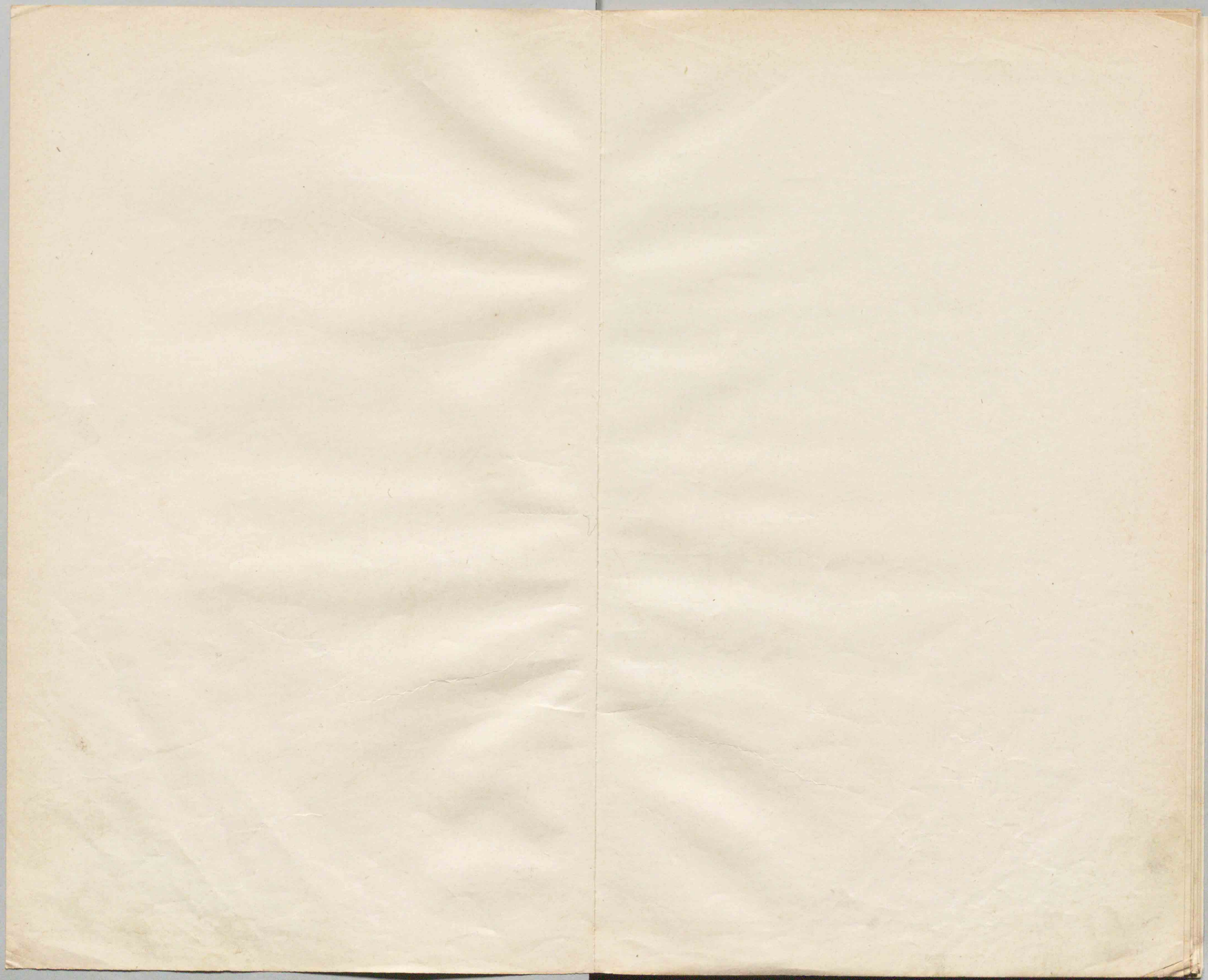

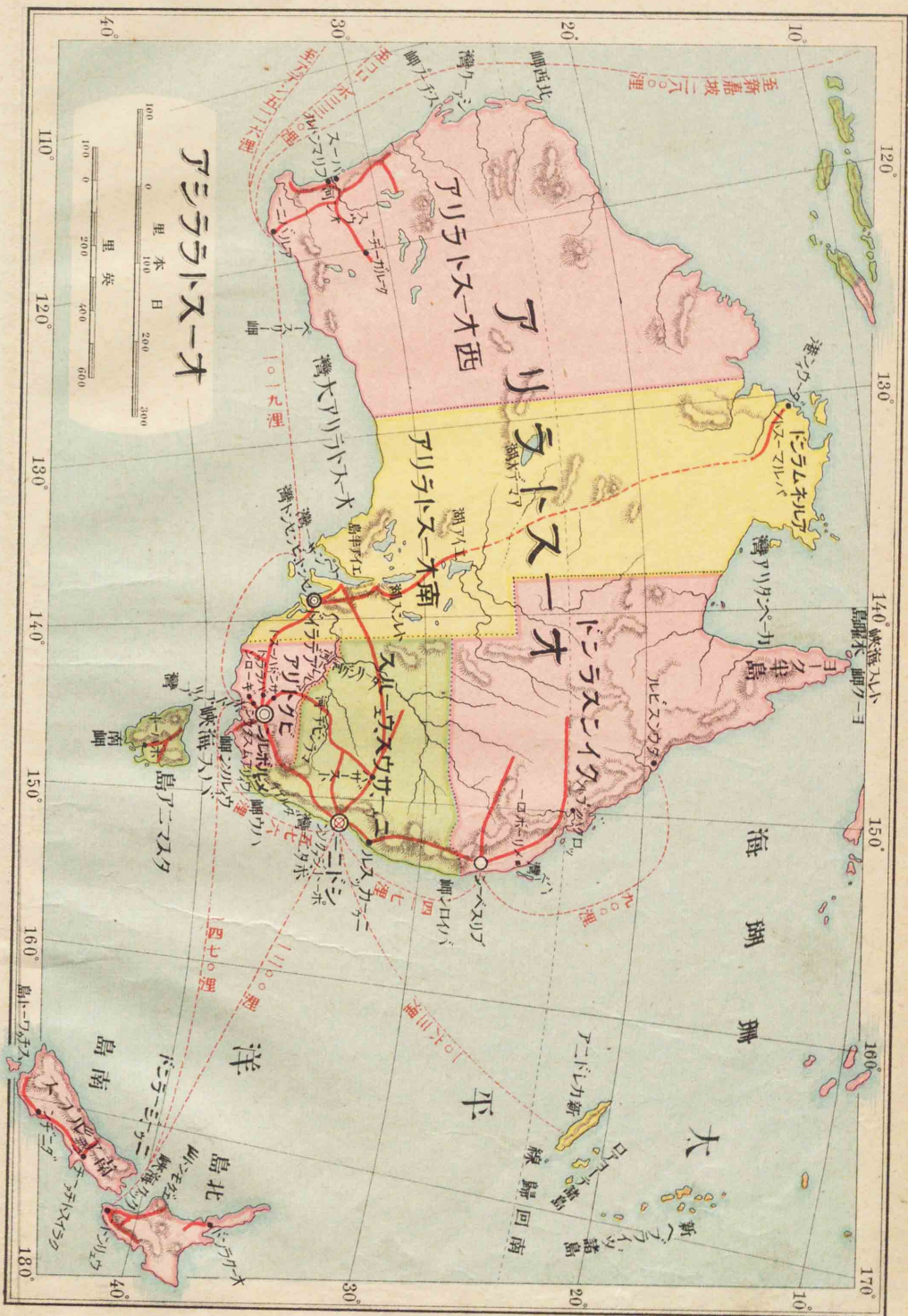

第十一圖 (其一)

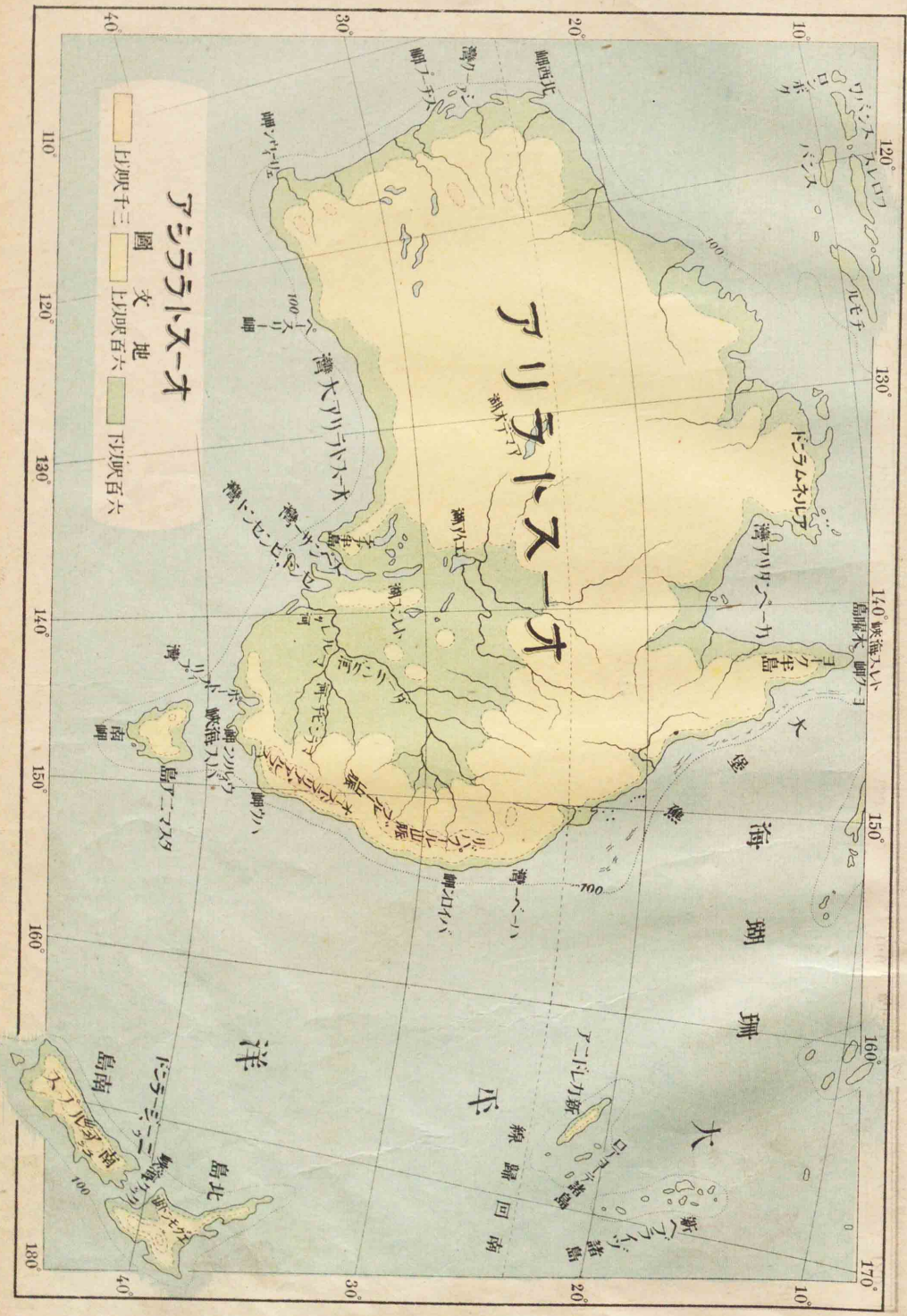

第十一圖 (其二)

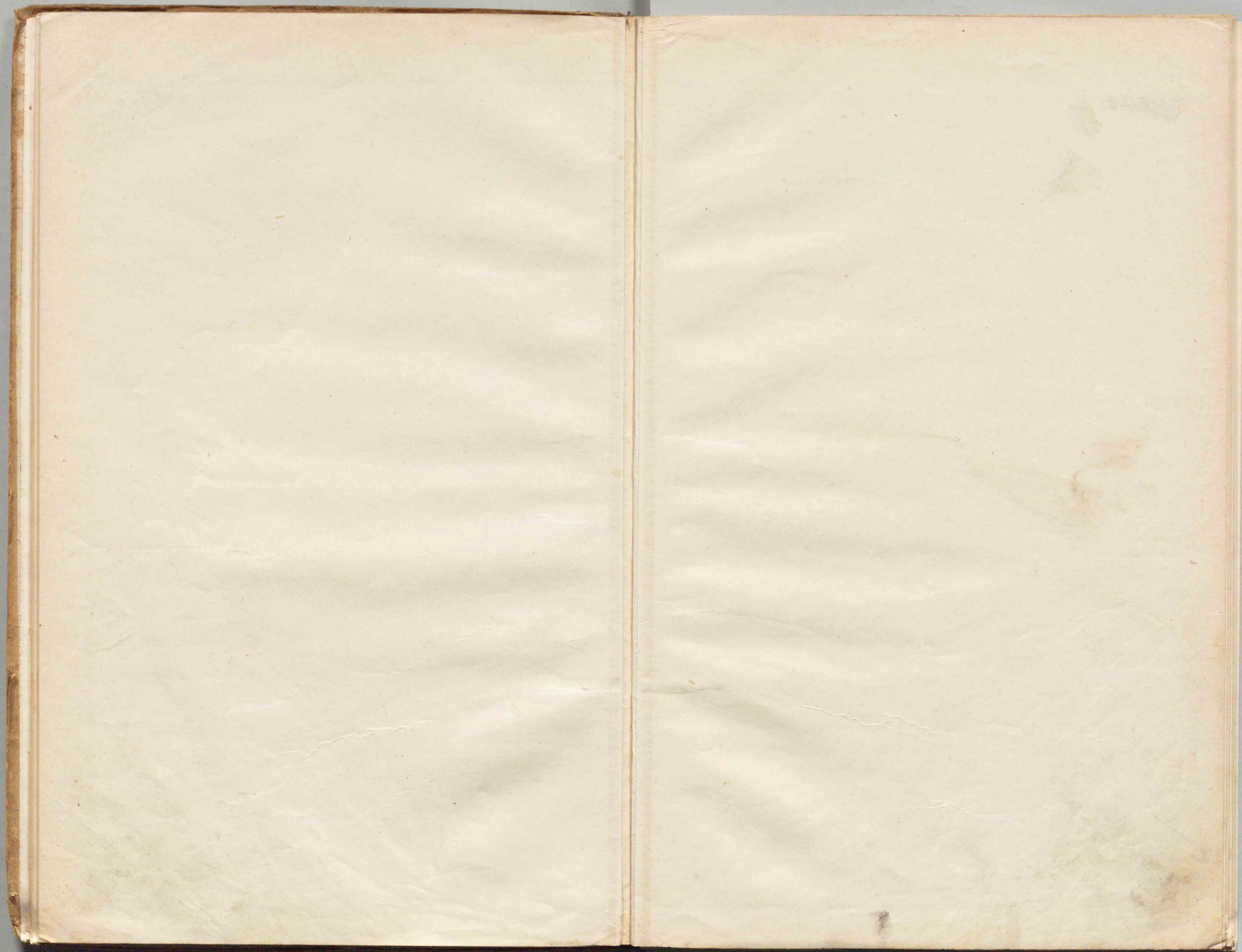



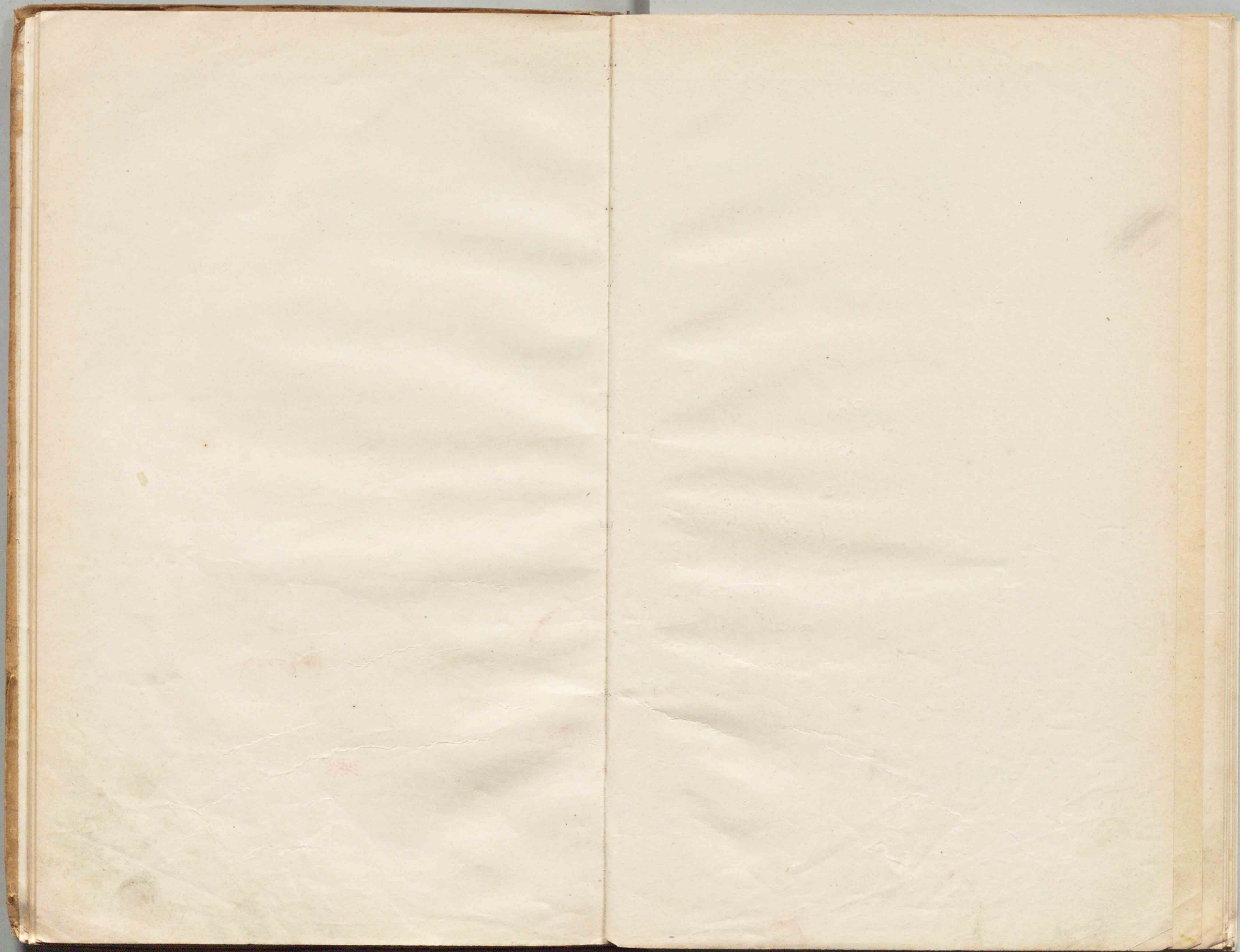



洲パローヨ
圖文地

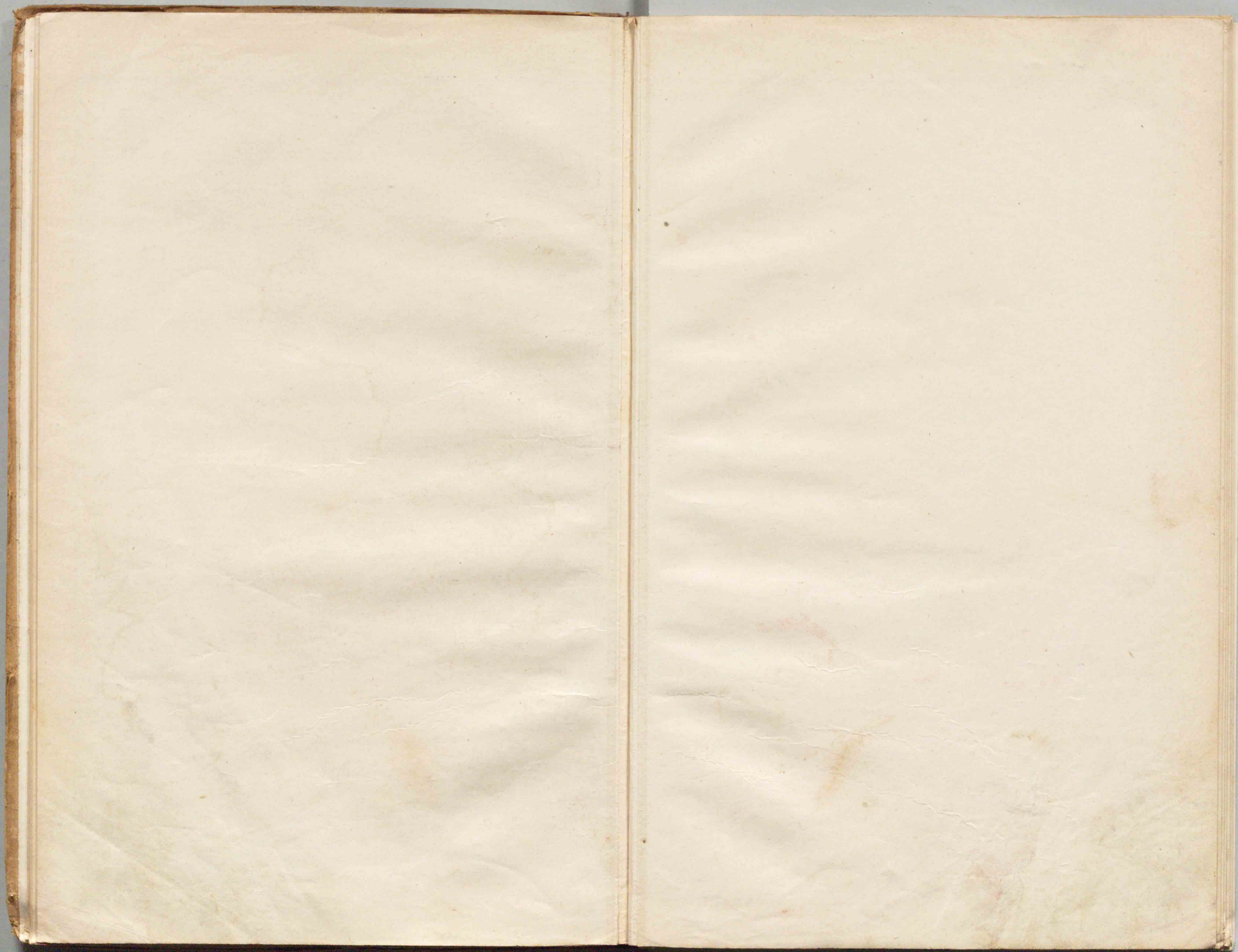



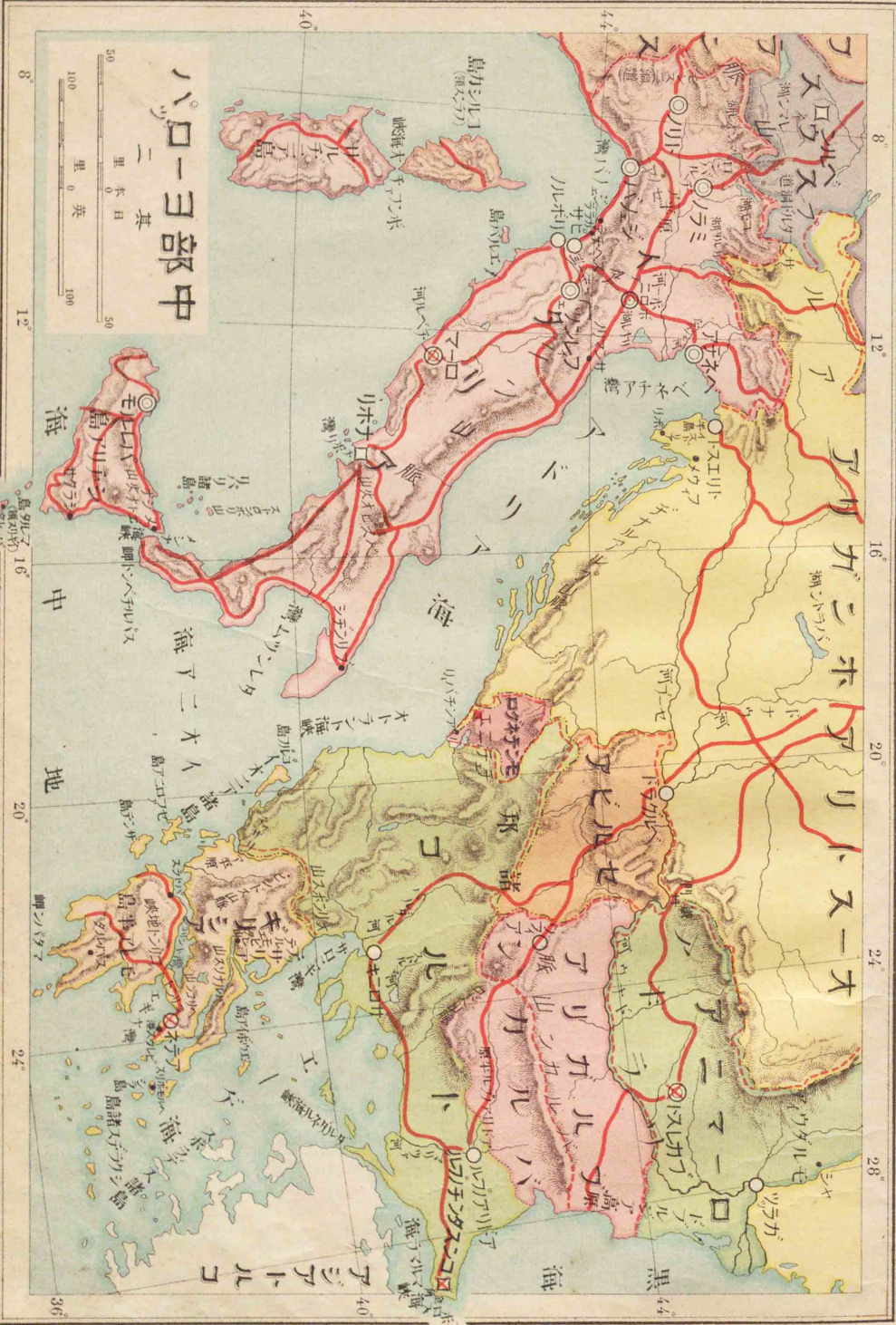

第十五圖

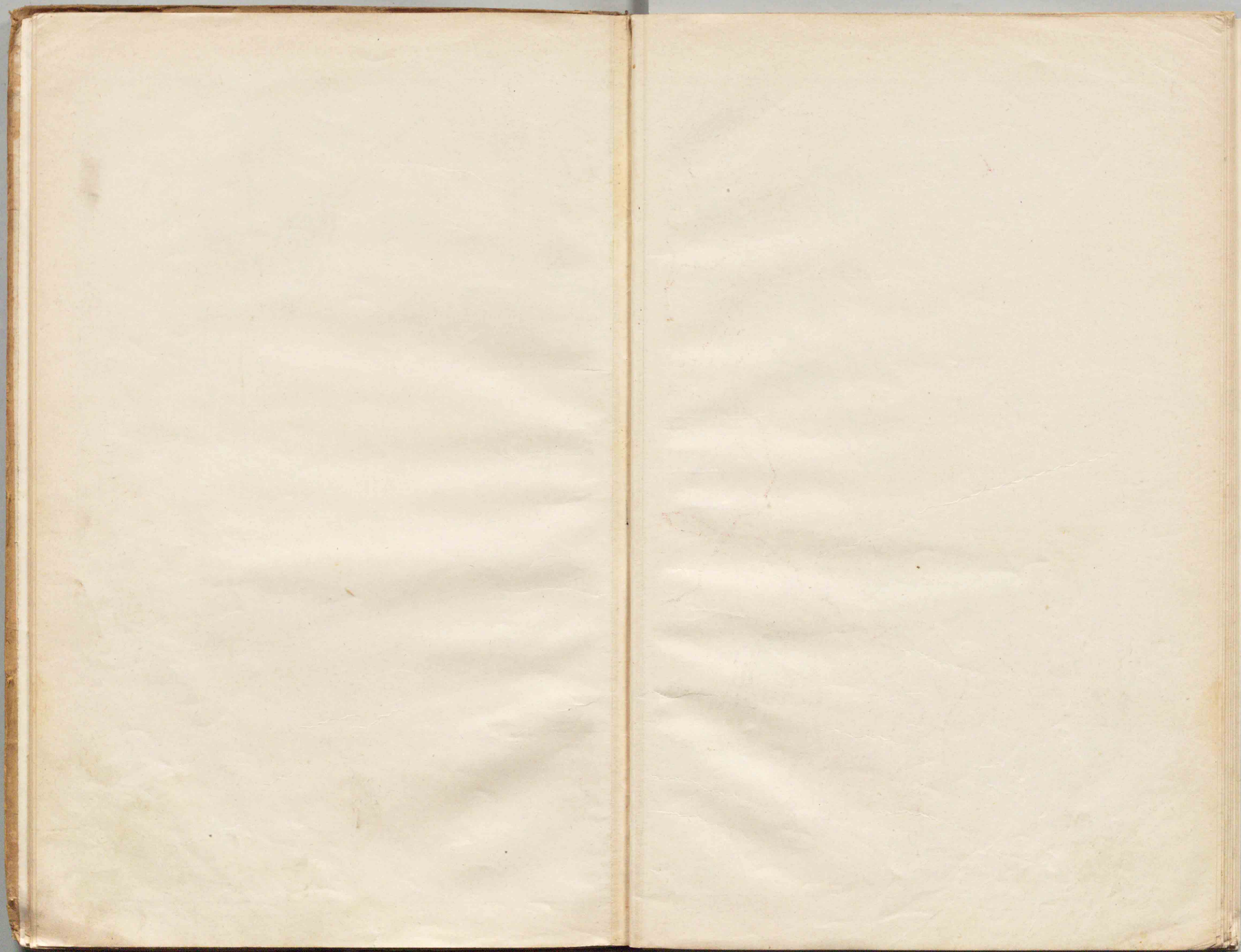

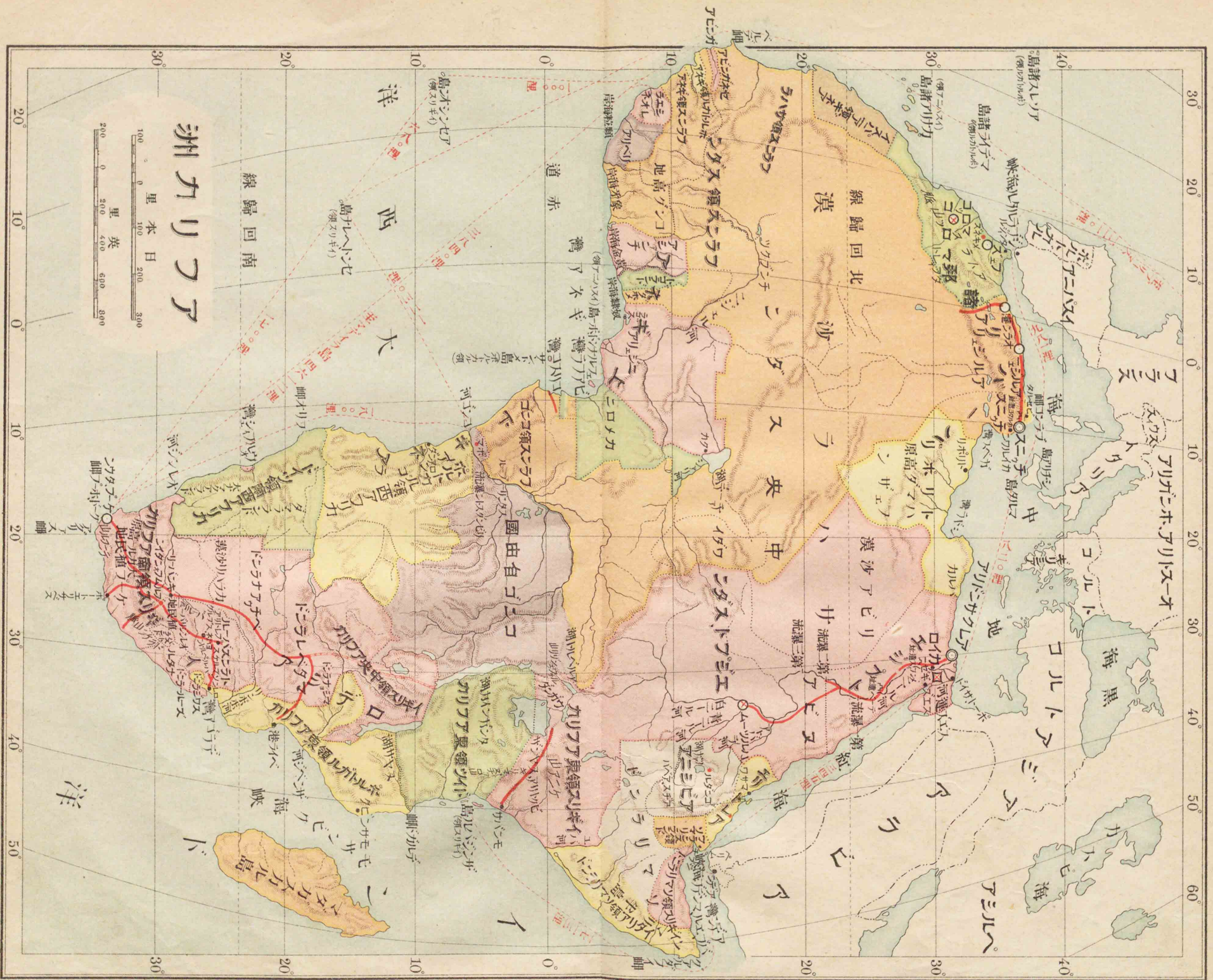



第 一 圖

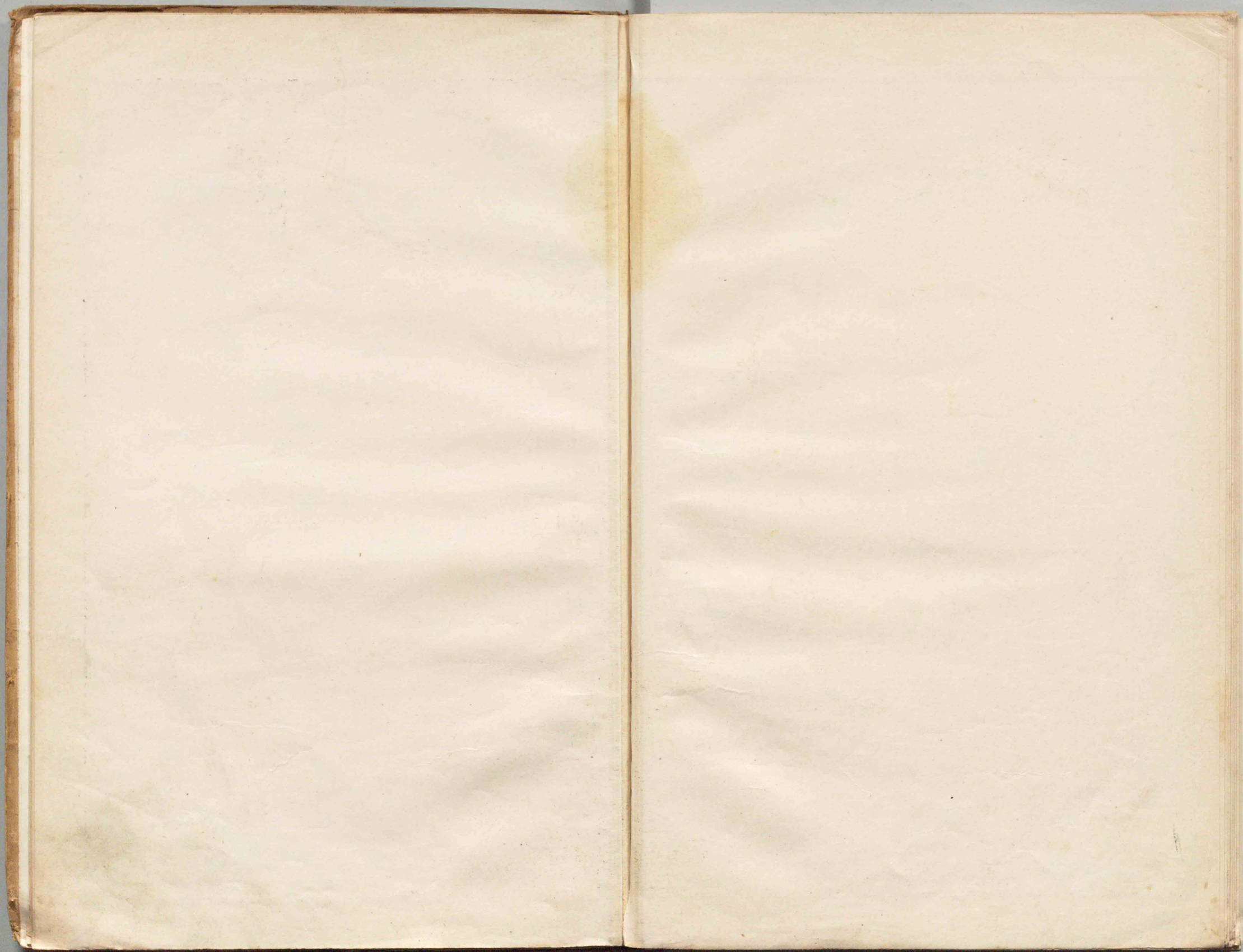

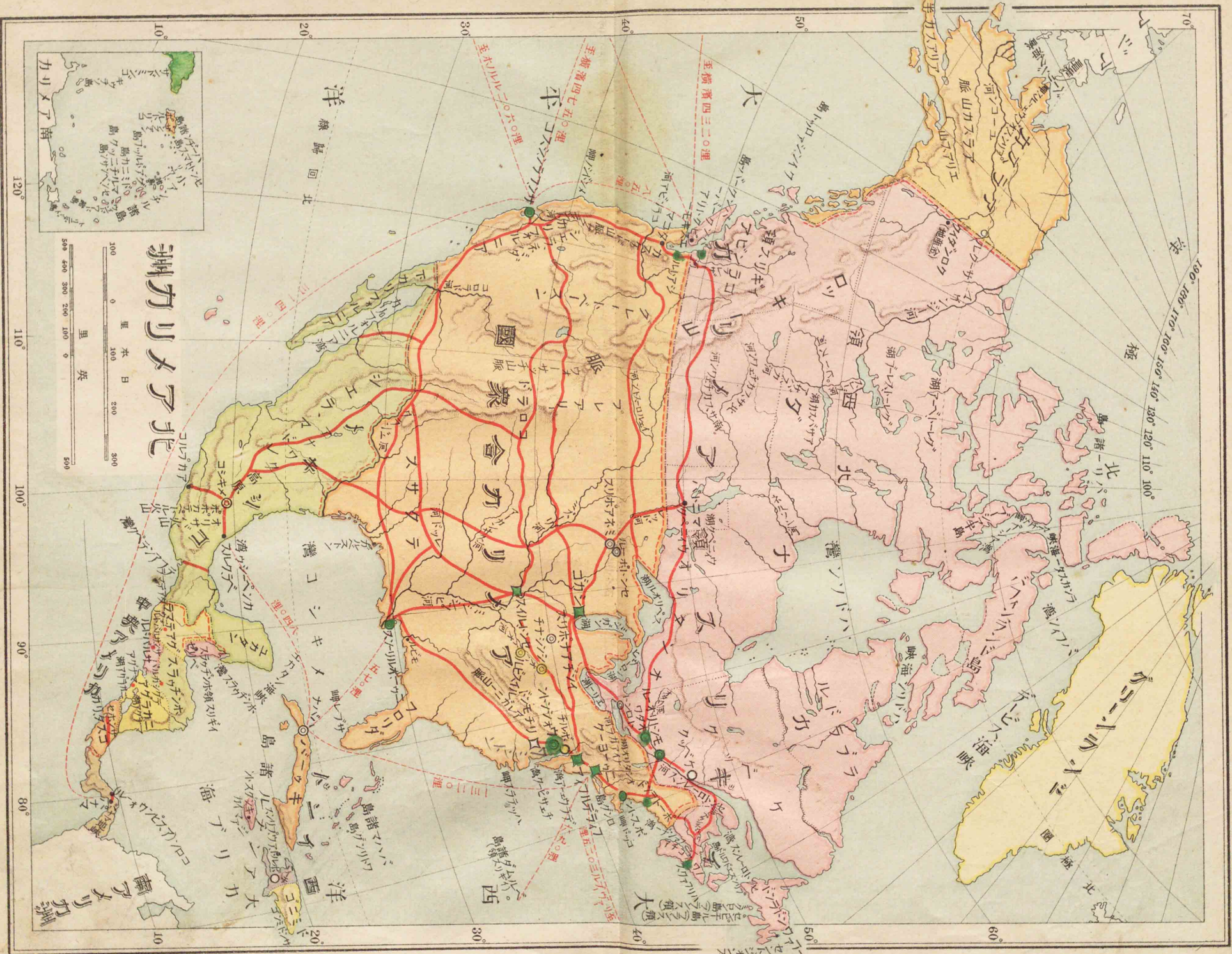

北アメリカ州

里 本 日 300
里 英 200

120° 110° 100° 90° 80° 70°
10° 20° 30° 40° 50° 60° 70°

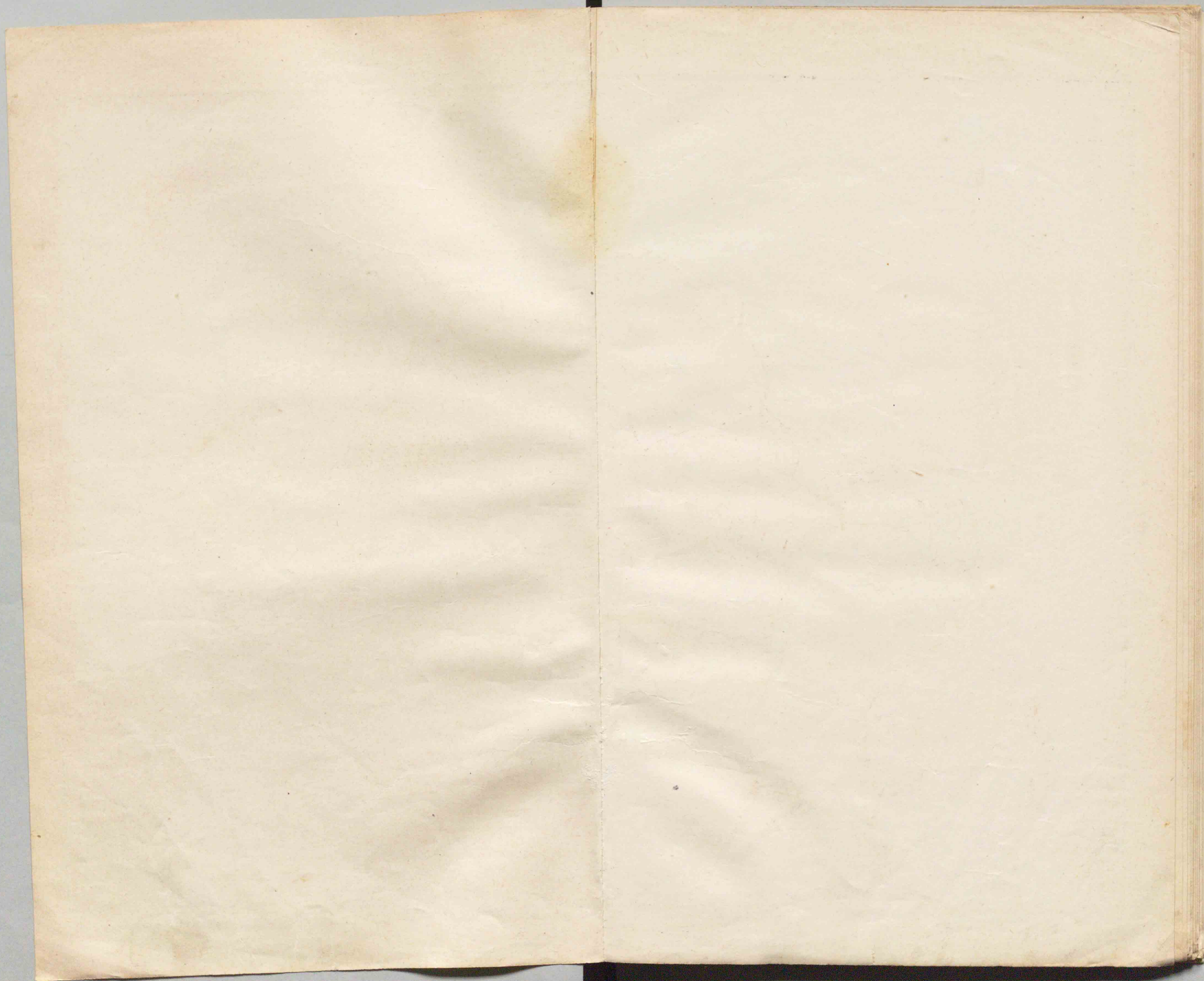



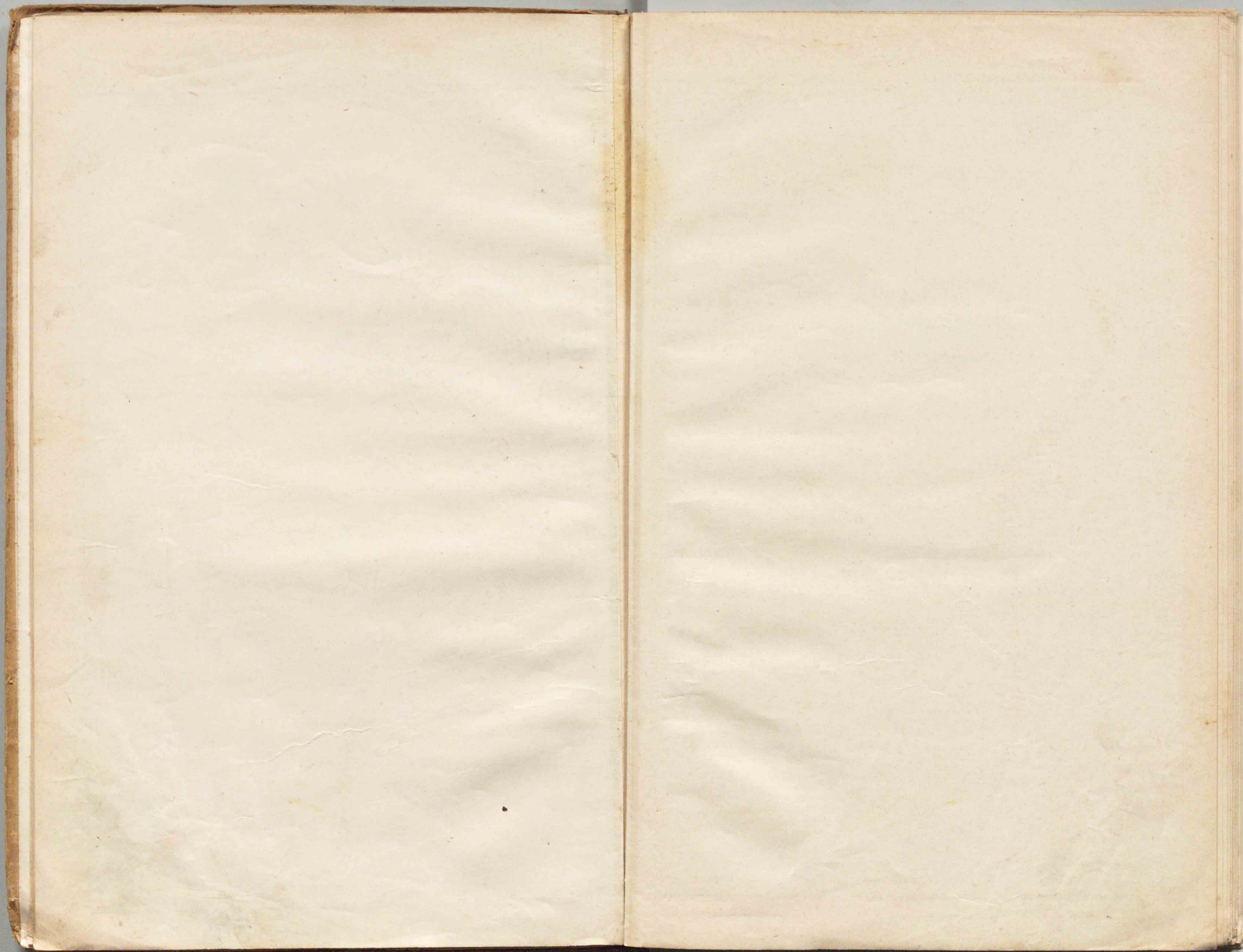



アメリカ合衆国



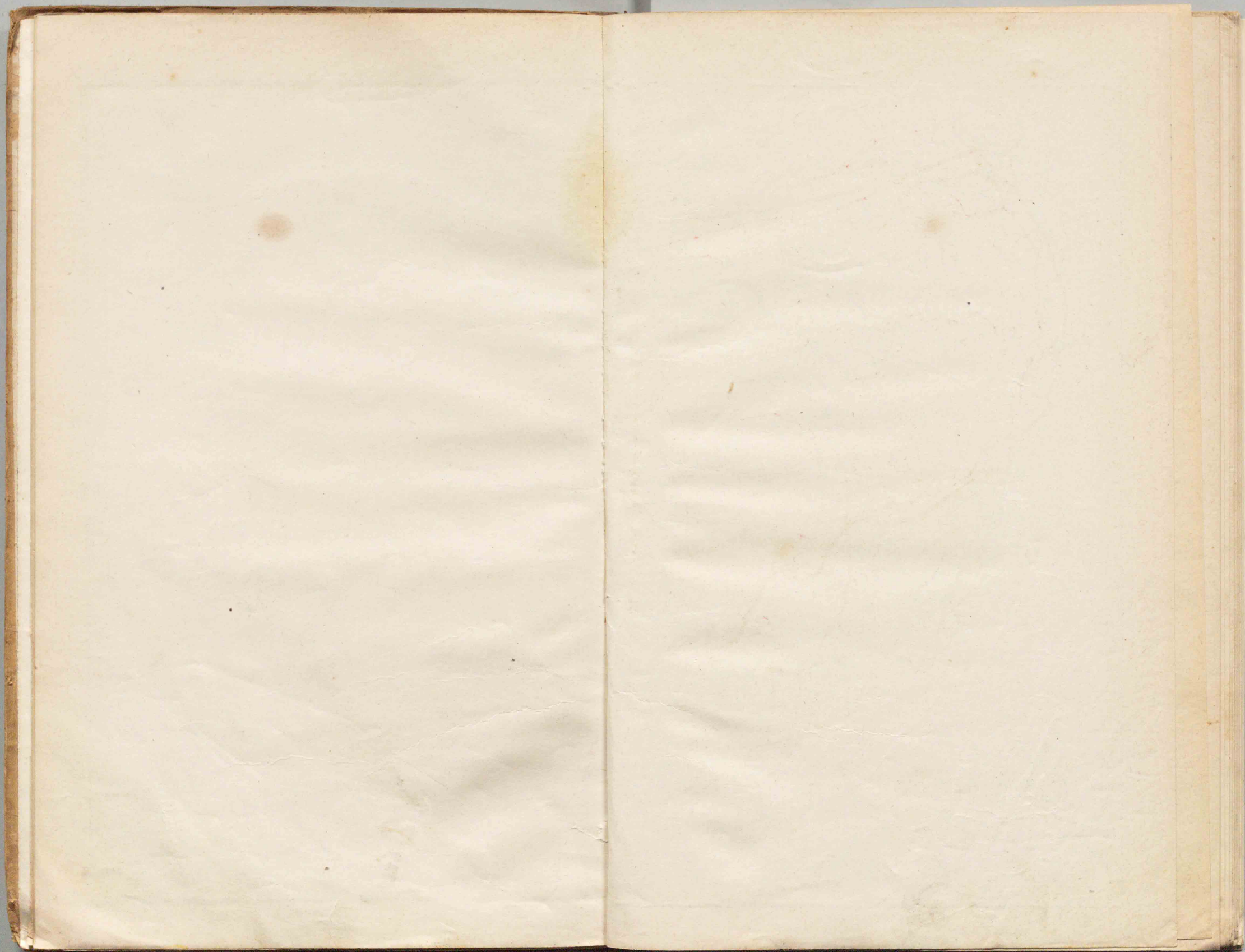



南美洲カリア洲

里 本 日
 0 100 200
 英里 英
 0 200 400 600

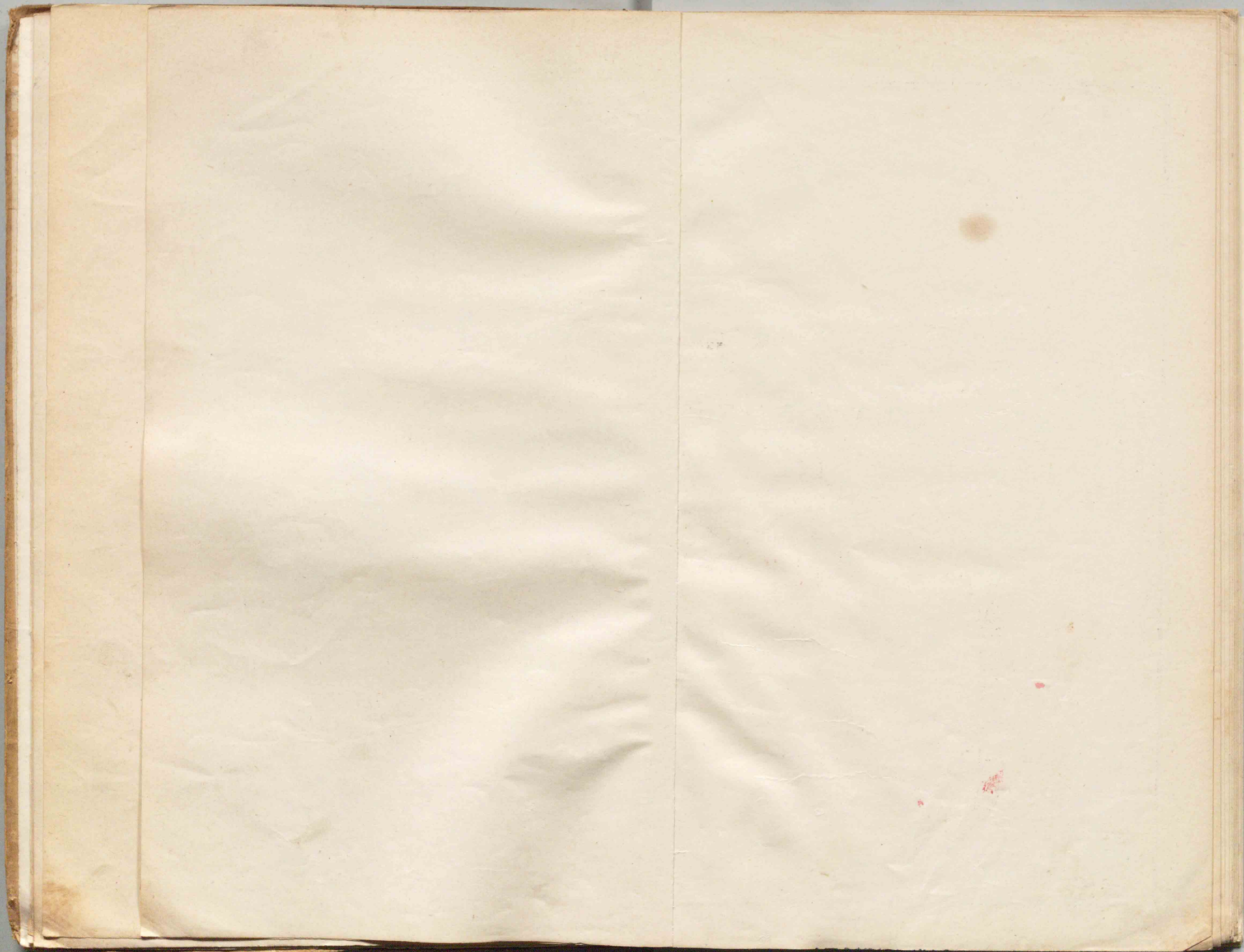



西穀米



カンガルー

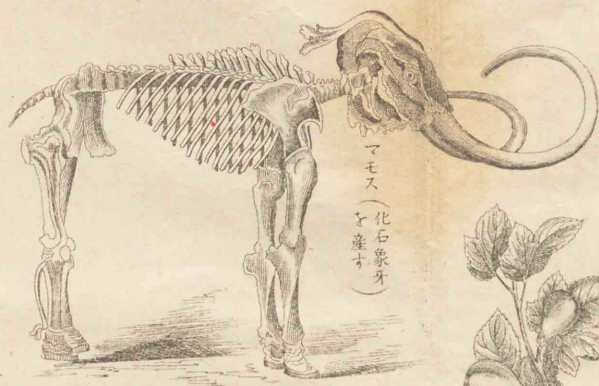

マモス (化石象牙と産す)



肉豆蔻



檳榔樹



人參

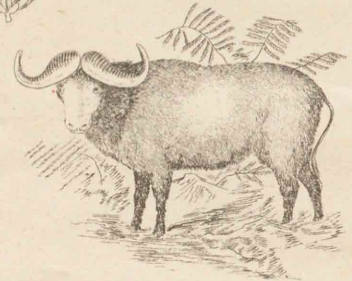

水牛

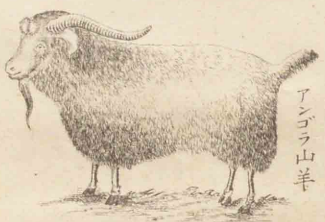

アングラ山羊



無花果



幾那



黄麻



大黃

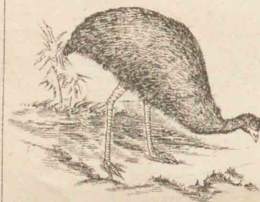

エミウ



ウマノト

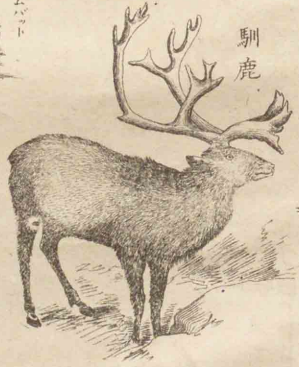

馴鹿

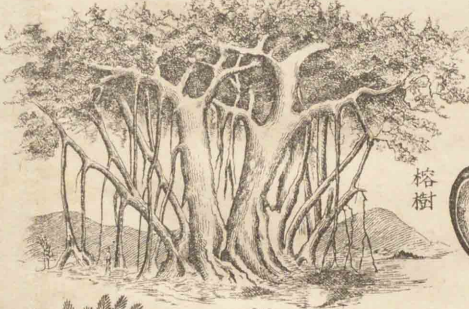

榕樹



真珠貝



犛牛



丁子



麴果



馴鹿



波斯栗



珈琲

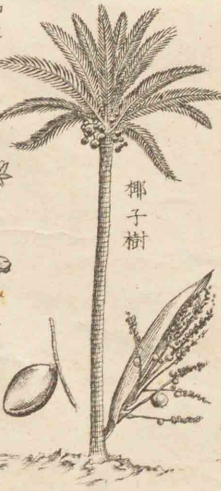

椰子樹



胡椒



風鳥



ユーカリ樹



亞麻



源羊

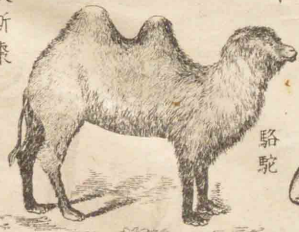

駱駝

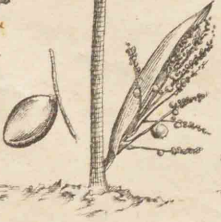

椰子樹

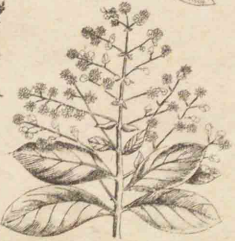

チーク

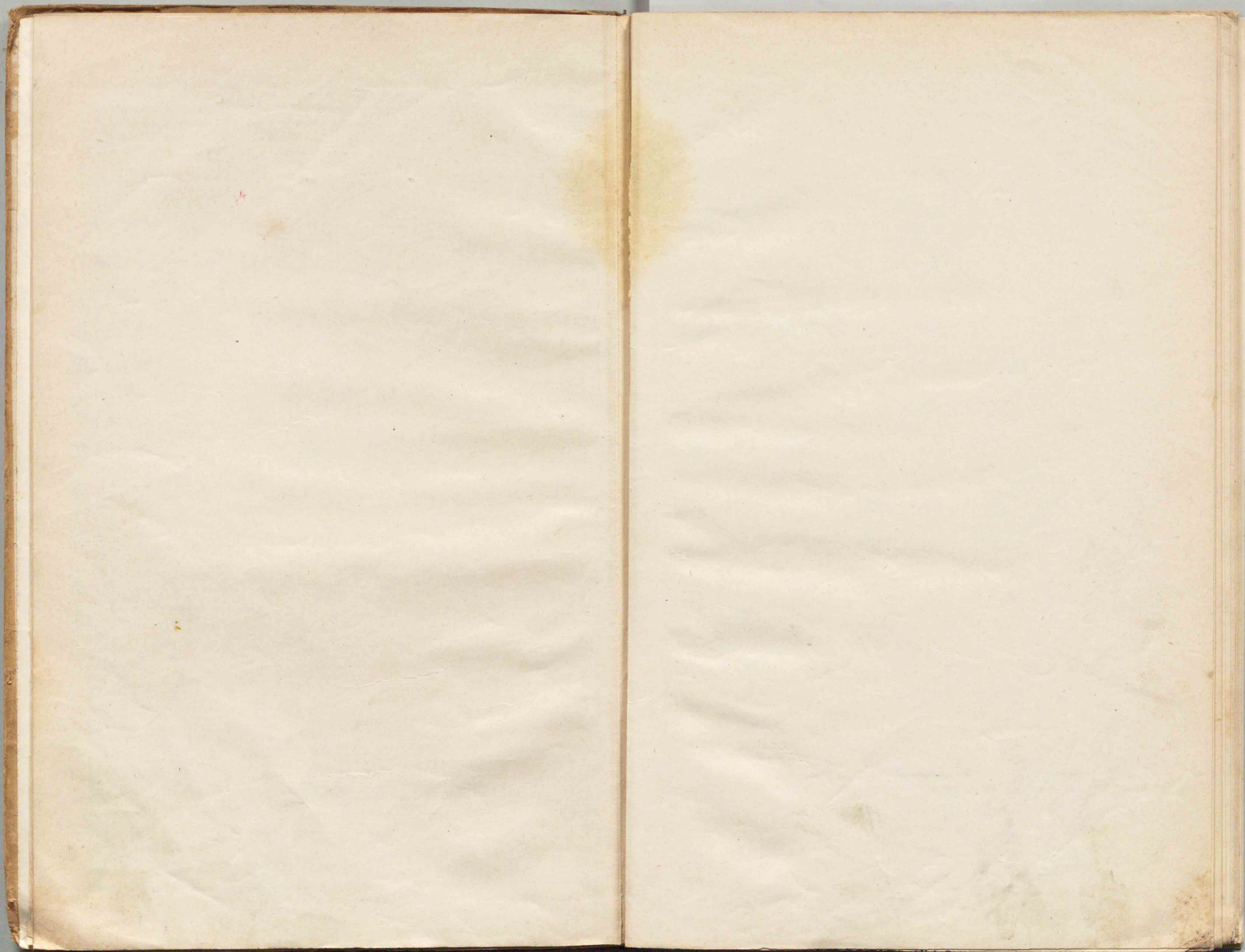

(一其) 圖布分産物界世

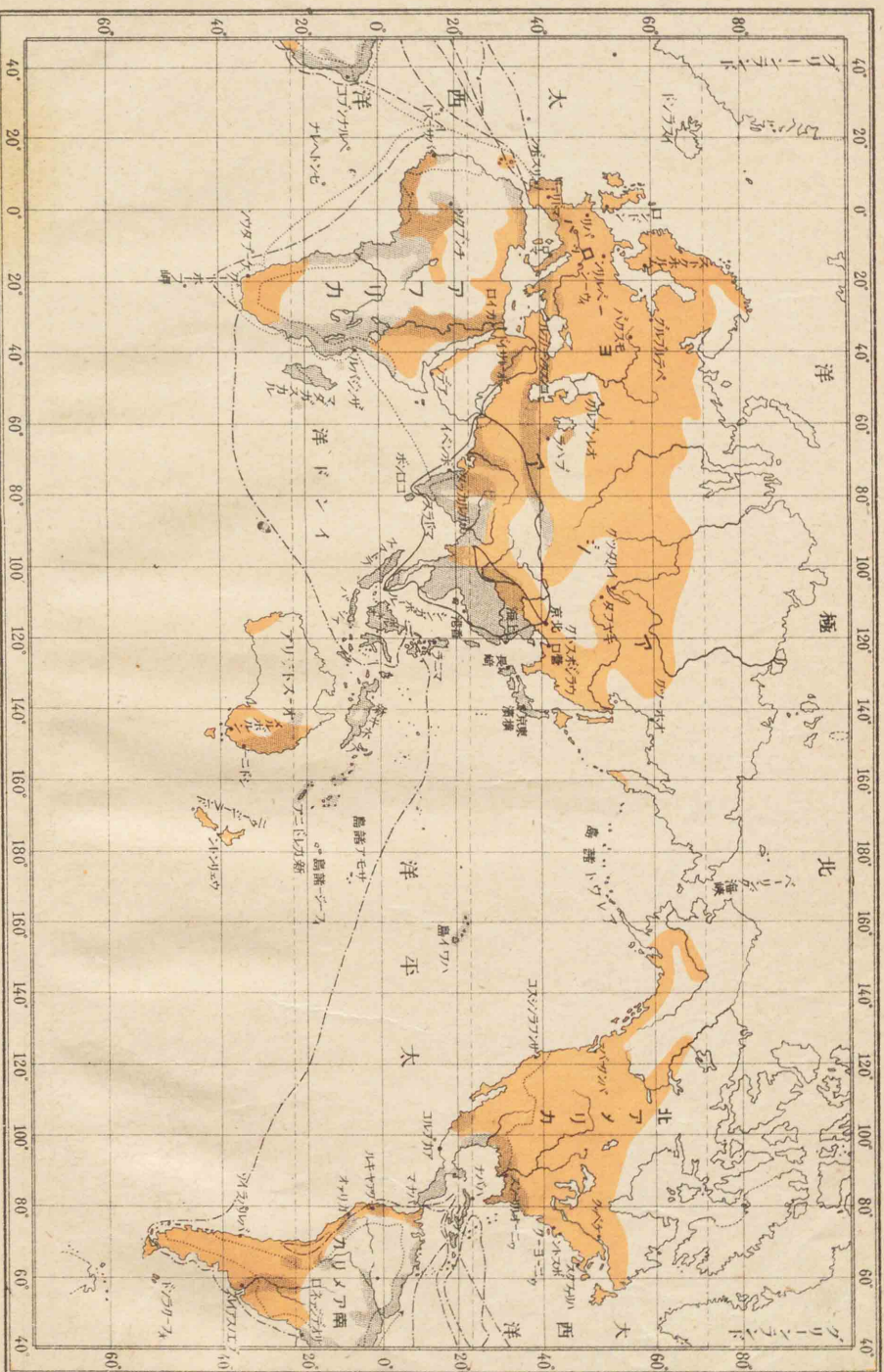

(二其) 圖布分産物界世

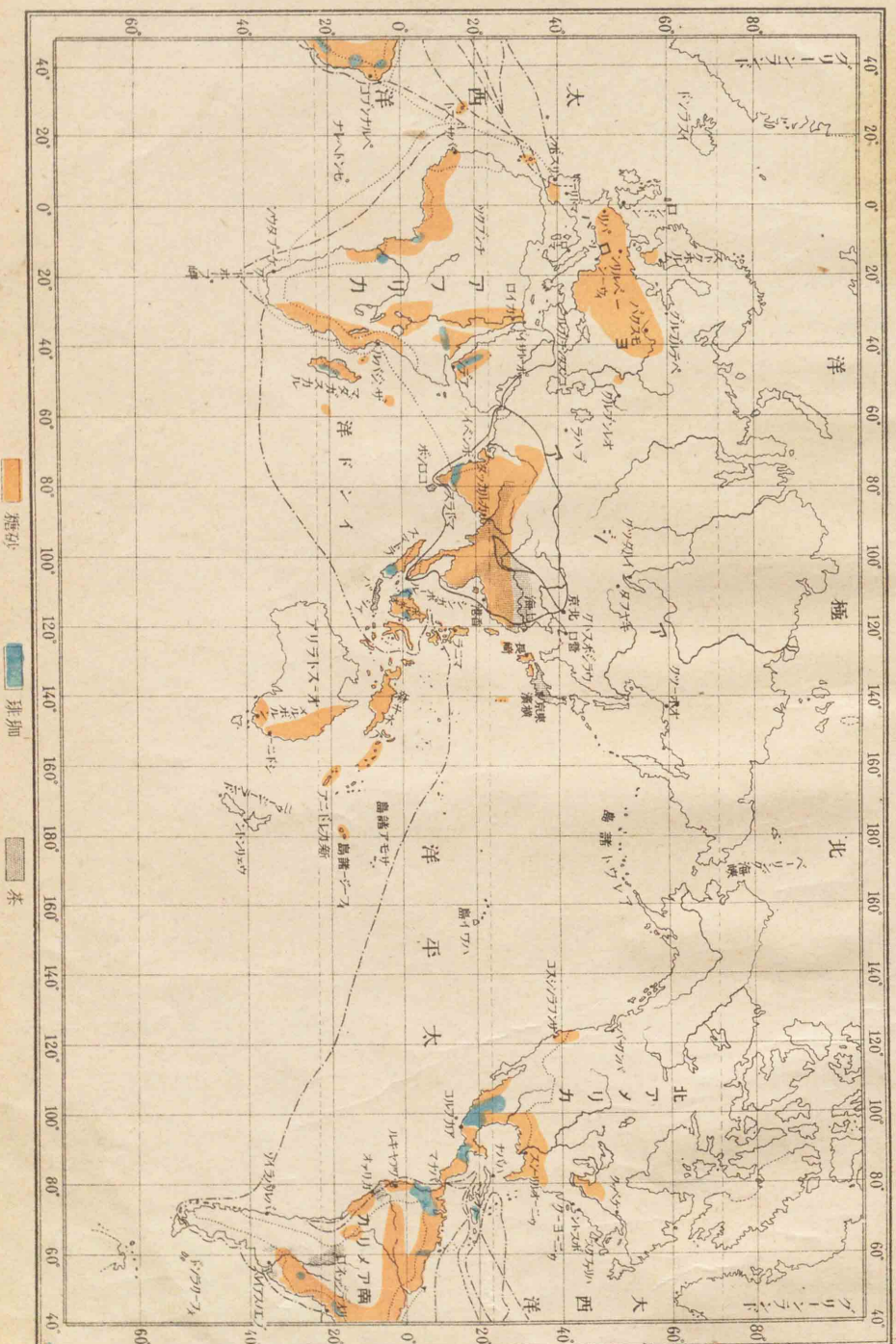

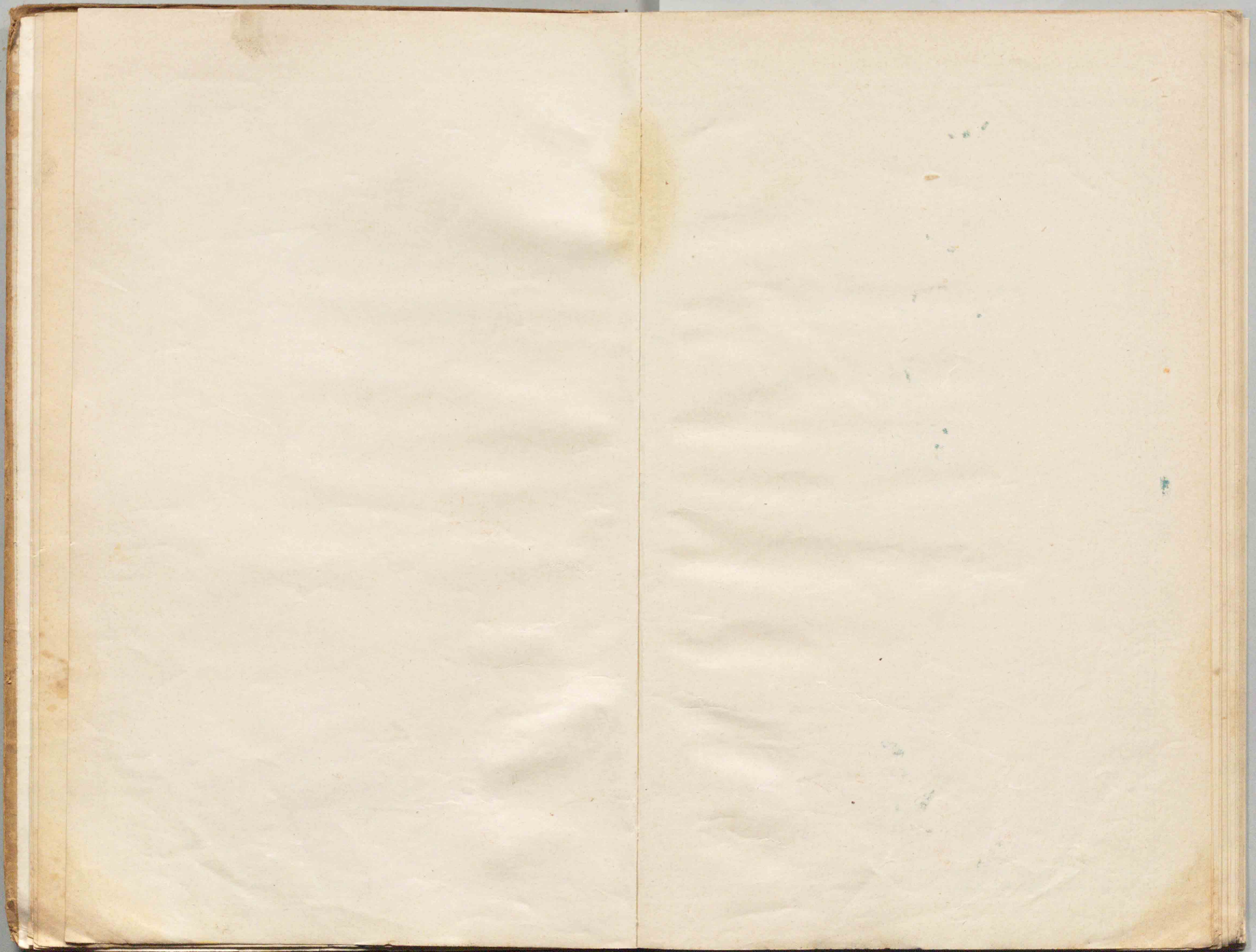

(三其) 圖希分産物界世

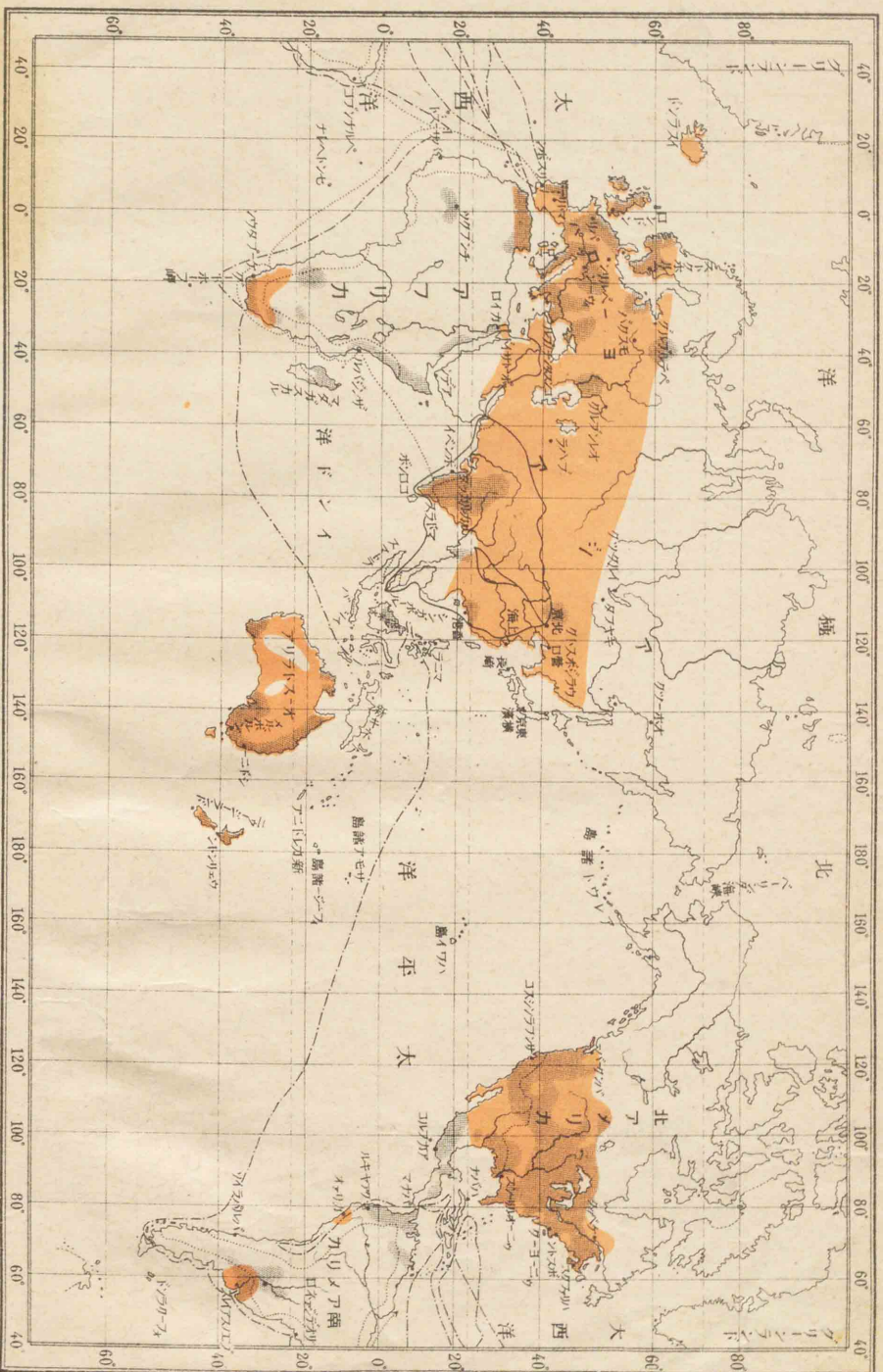

(四其) 圖希分産物界世

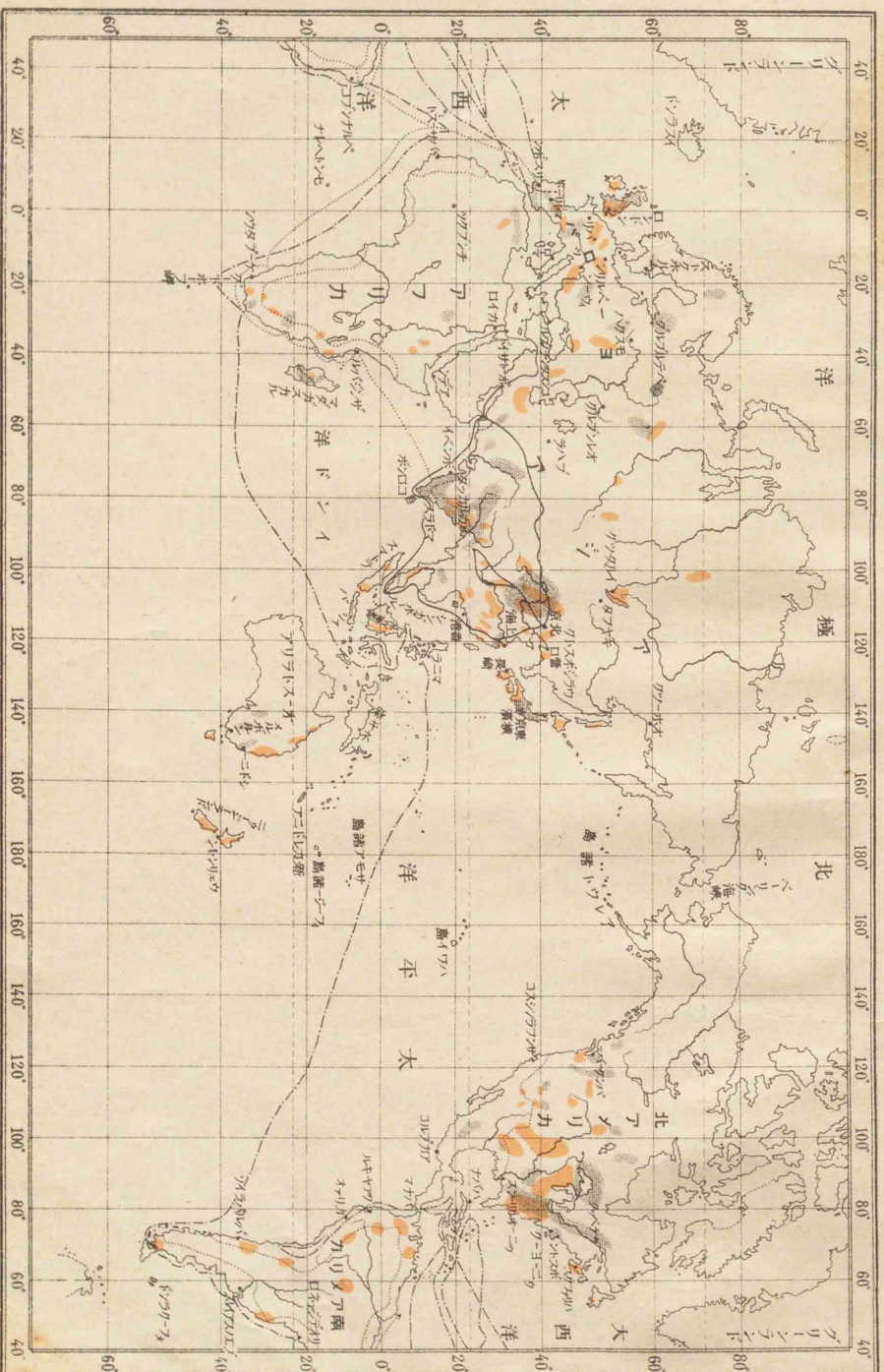

炭石

鐵

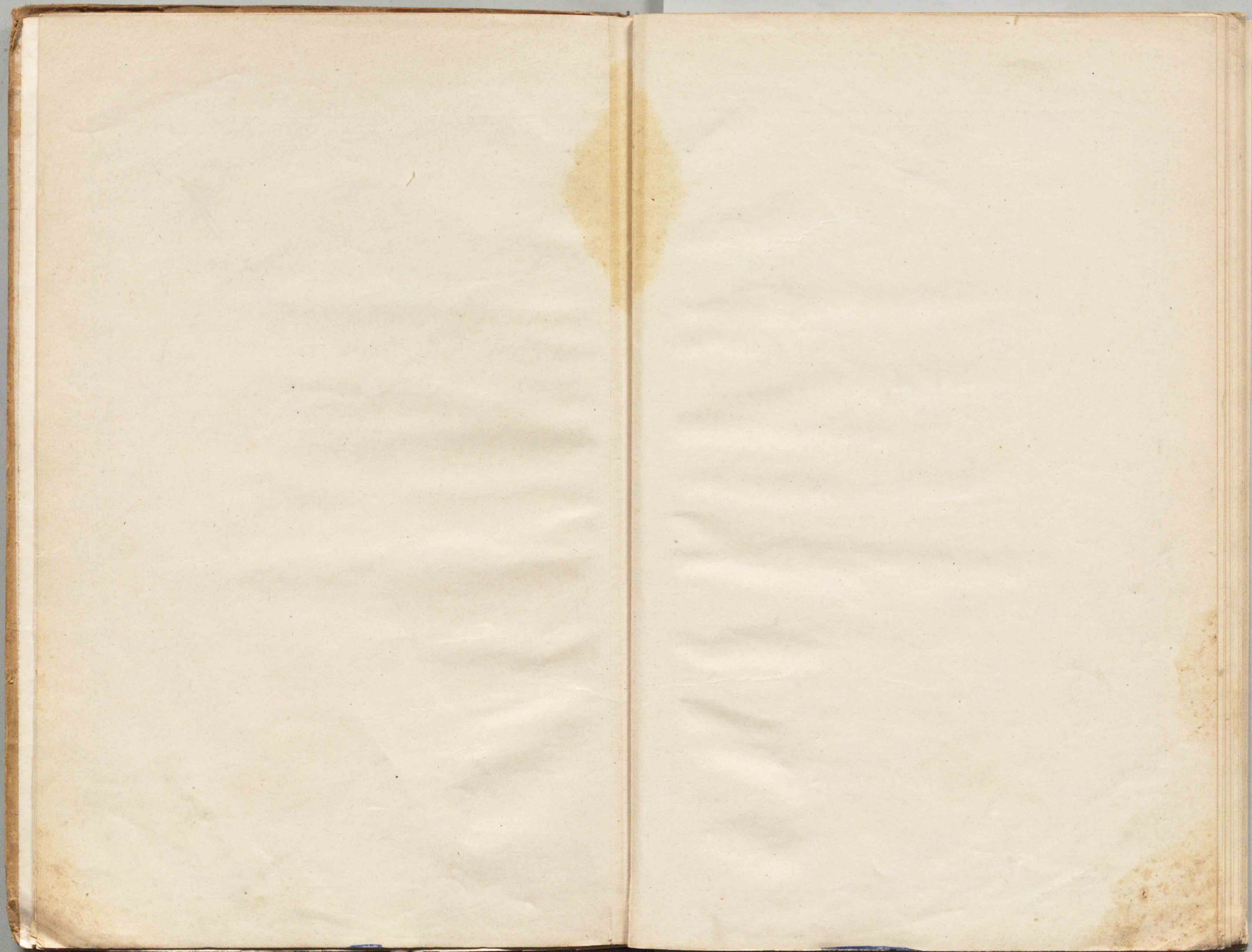

(五其) 圖 希 分 產 物 界 世

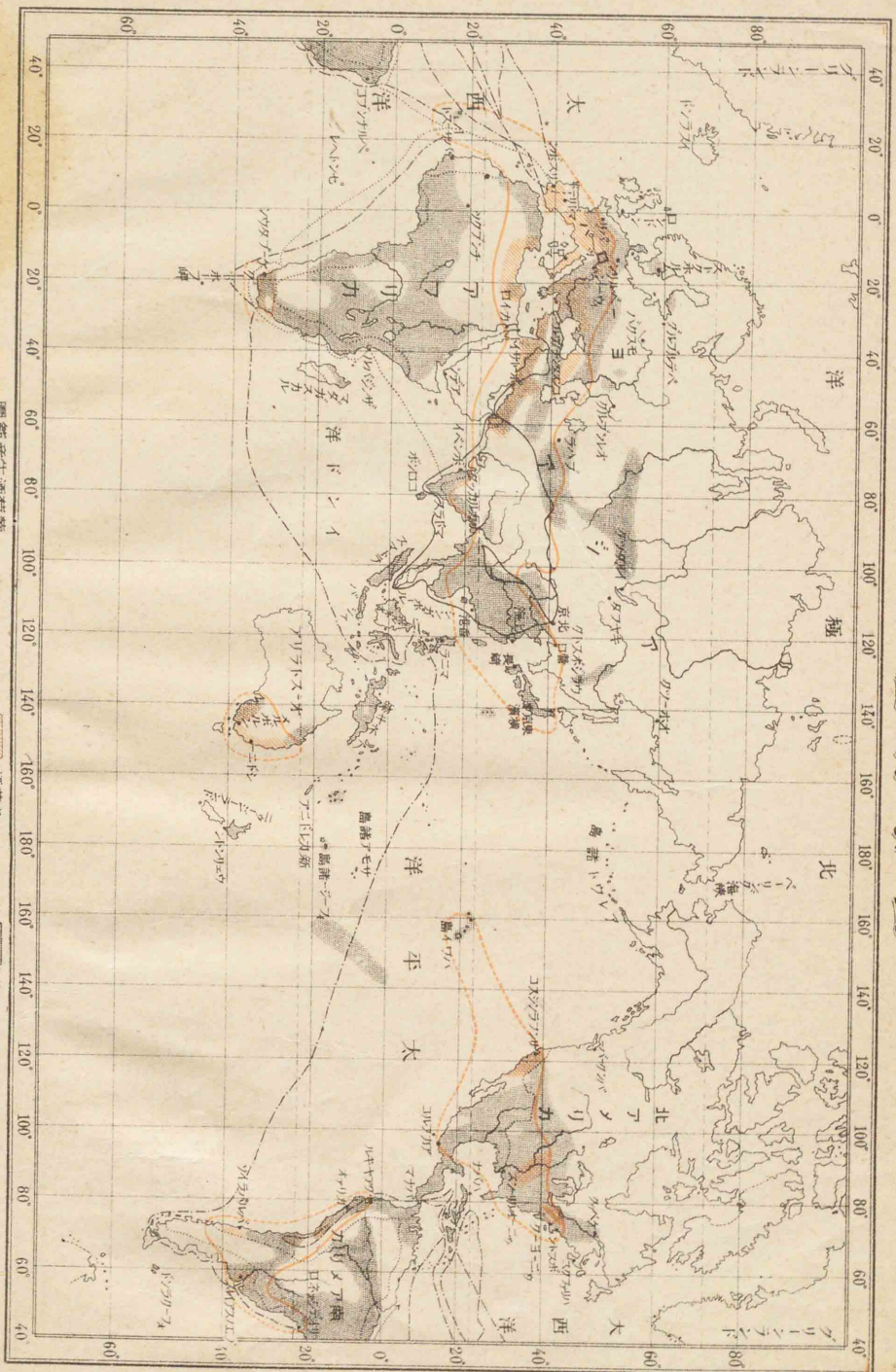

(六其) 圖 希 分 產 物 界 世

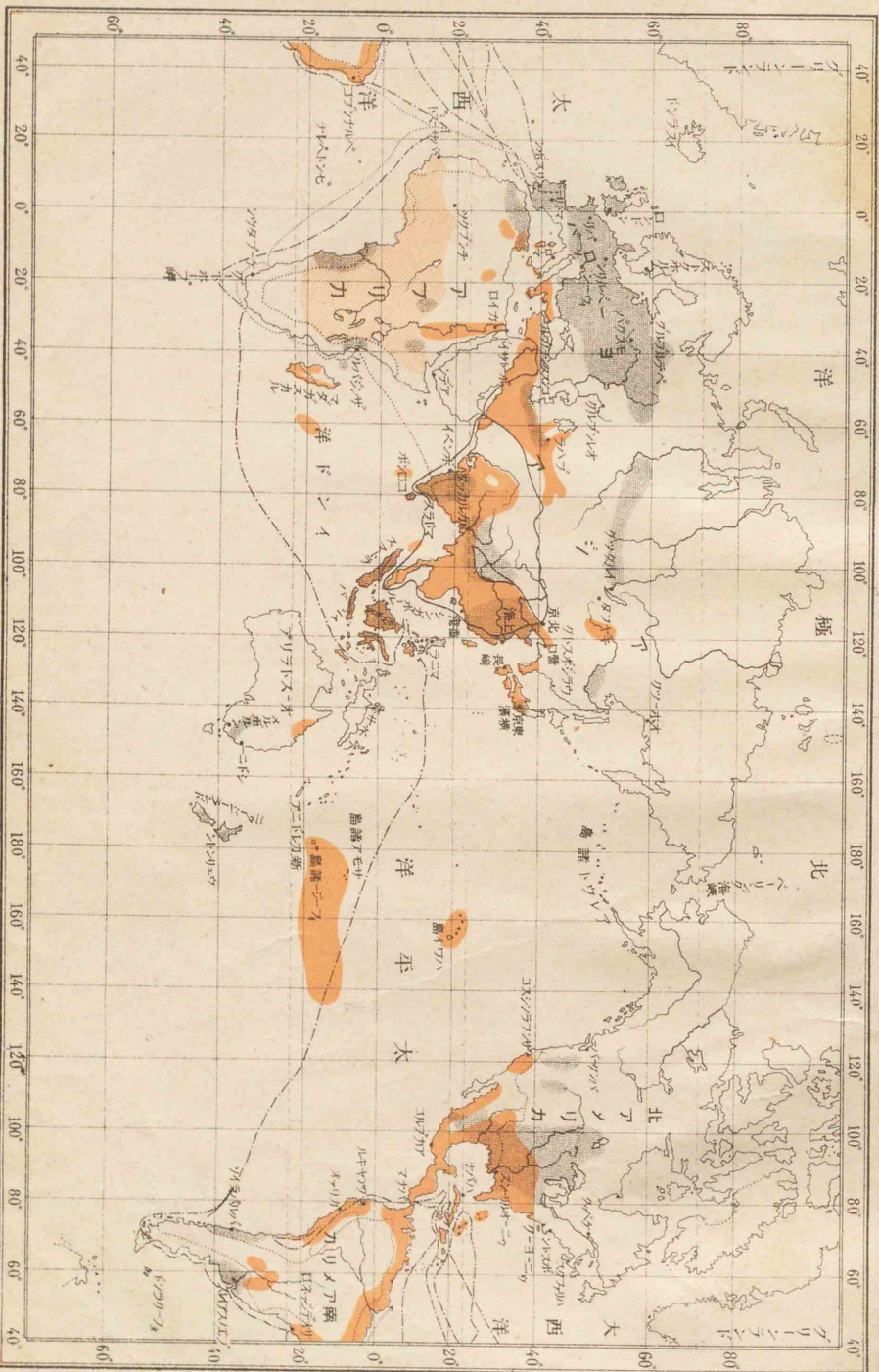

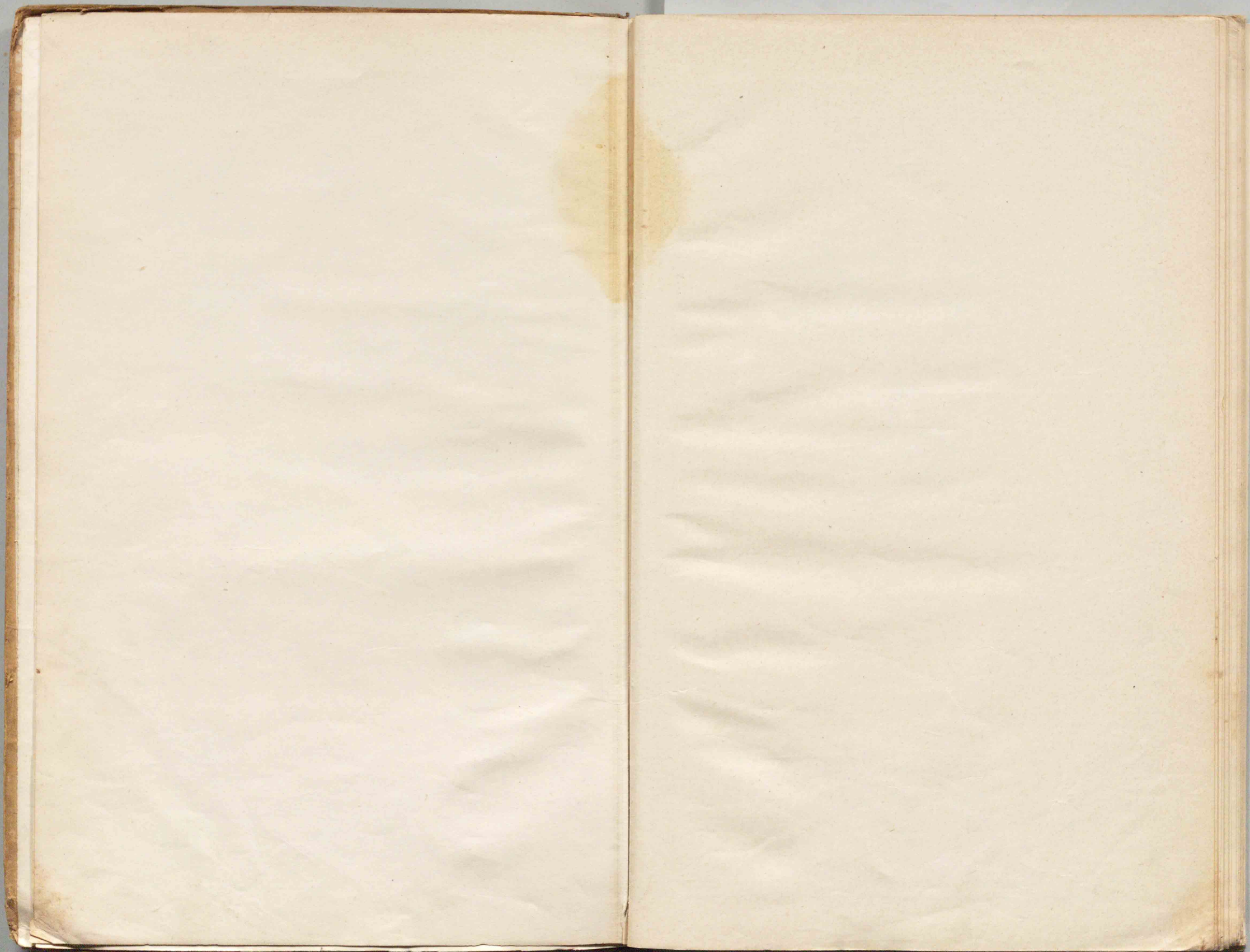

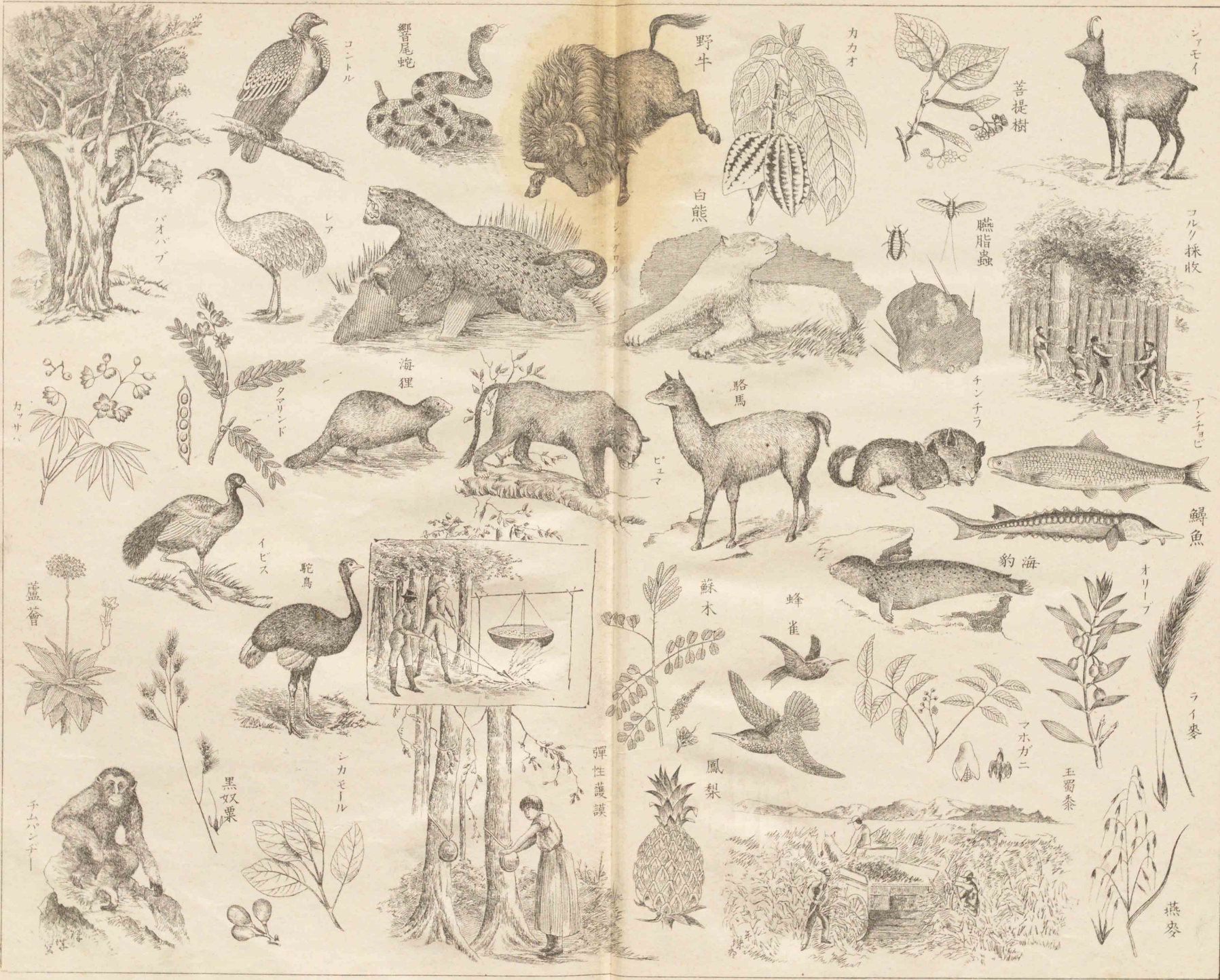

バオバブ



コントル



響尾蛇



野牛



カカオ



菩提樹



シアモイ



レア

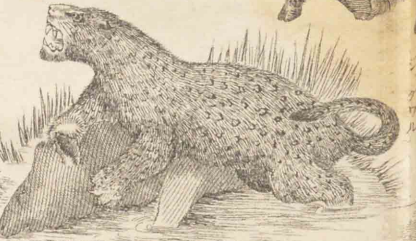

白熊



臘脂蟲



コルク採收



カッサ



タマリンド



海狸



ビエマ



駝馬



チンチラ

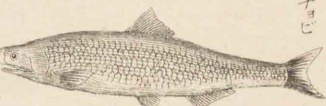

鱈



イビス



駝鳥

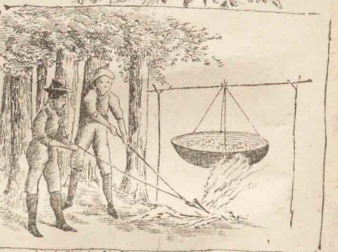

弾性護謨



蘇木



蜂雀

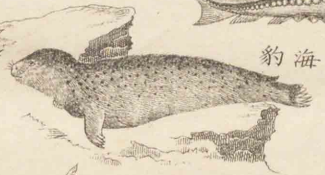

豹海



オリブ



藍管



黒双栗



チムパンチー



シカモール



鳳梨

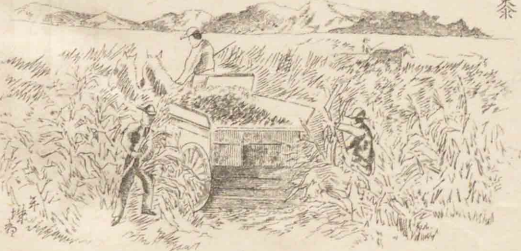

玉蜀黍



ライ麦

燕麥

明治三十八年四月十日印刷
明治三十八年四月十四日發行
明治四十年三月十六日三版發行



編輯者兼
發行

印刷者

印刷所

龜井忠一

東京市神田區裏神保町一番地

神保周藏

東京市神田區裏神保町一番地

三省堂印刷部

東京市神田區三崎河岸第十二號地

發行所

三省堂書

東京市神田區裏神保町一番地



高等女學校用外國地理附圖奧附

定價金三拾五錢

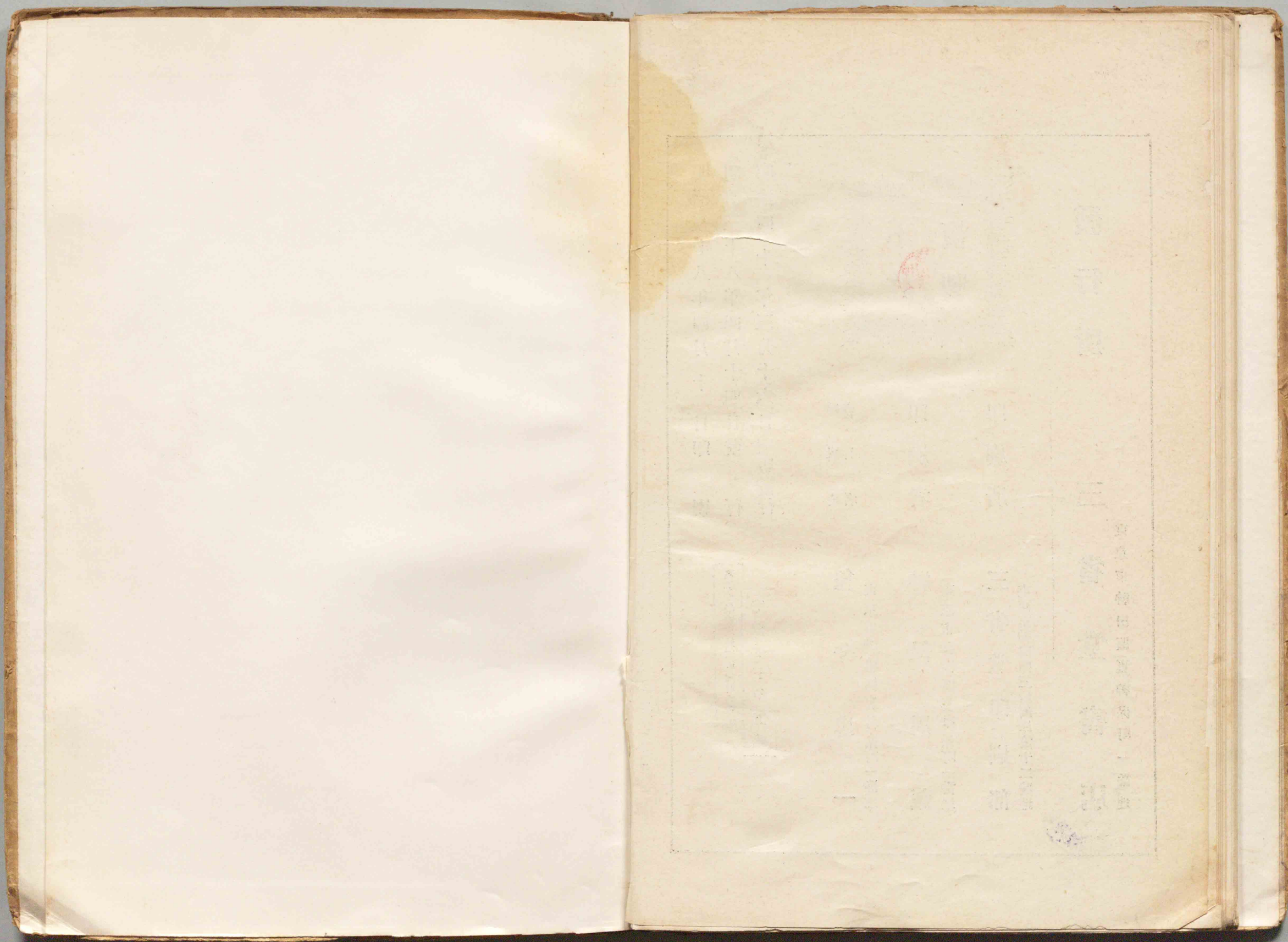

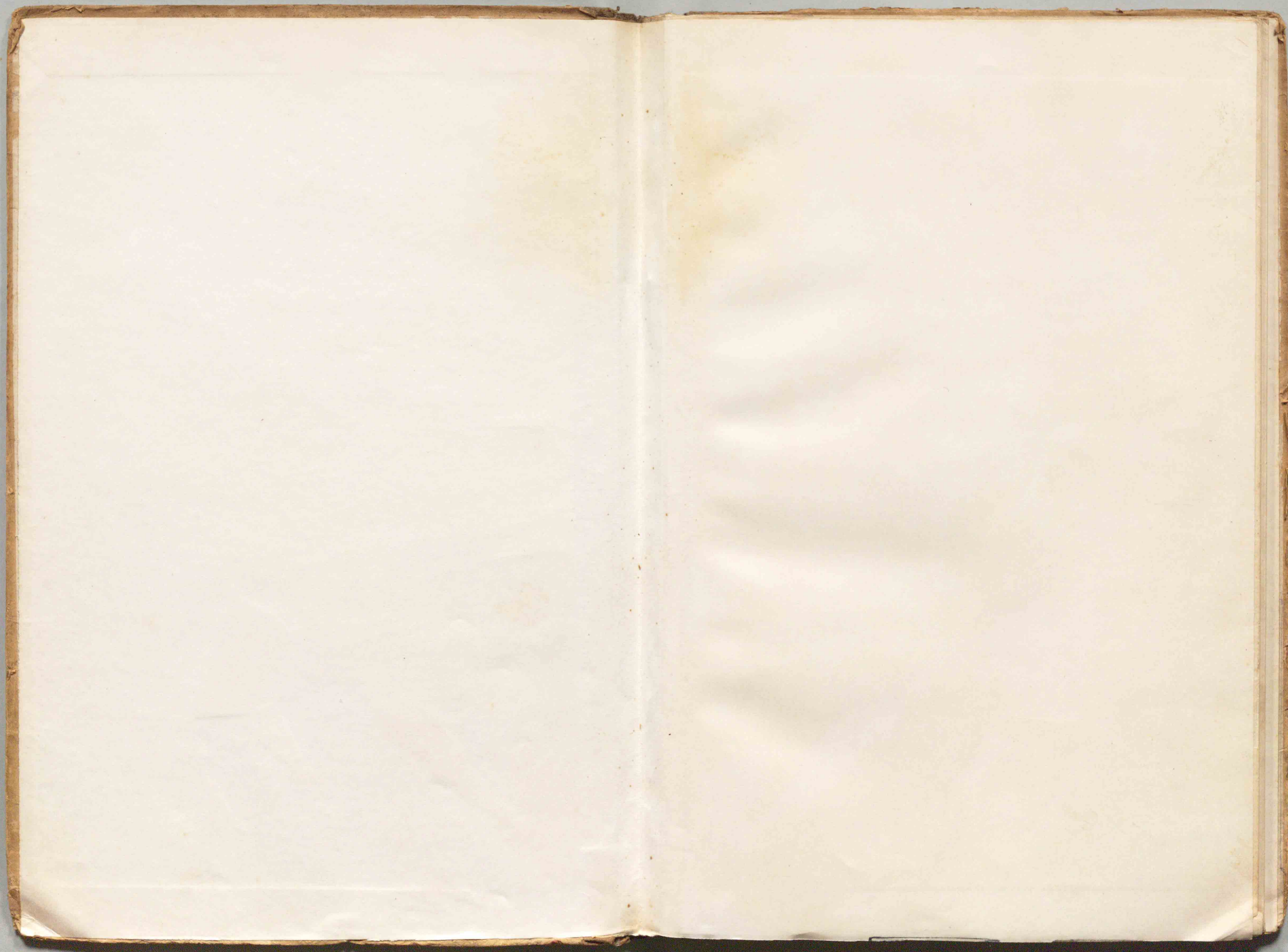



田富子

広島大学図書
2000039363



文庫
07
363