

THE MODERN ATLAS OF JAPAN

最新日本地圖

改訂版

內田寬一著

株式會社
東京 興文社 藏版

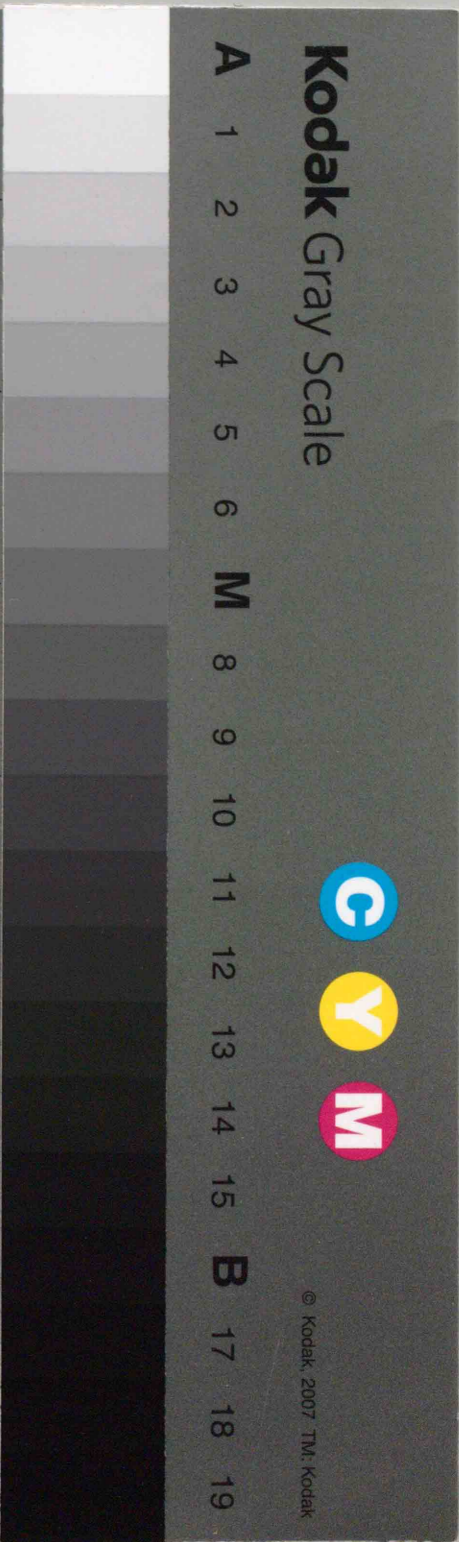
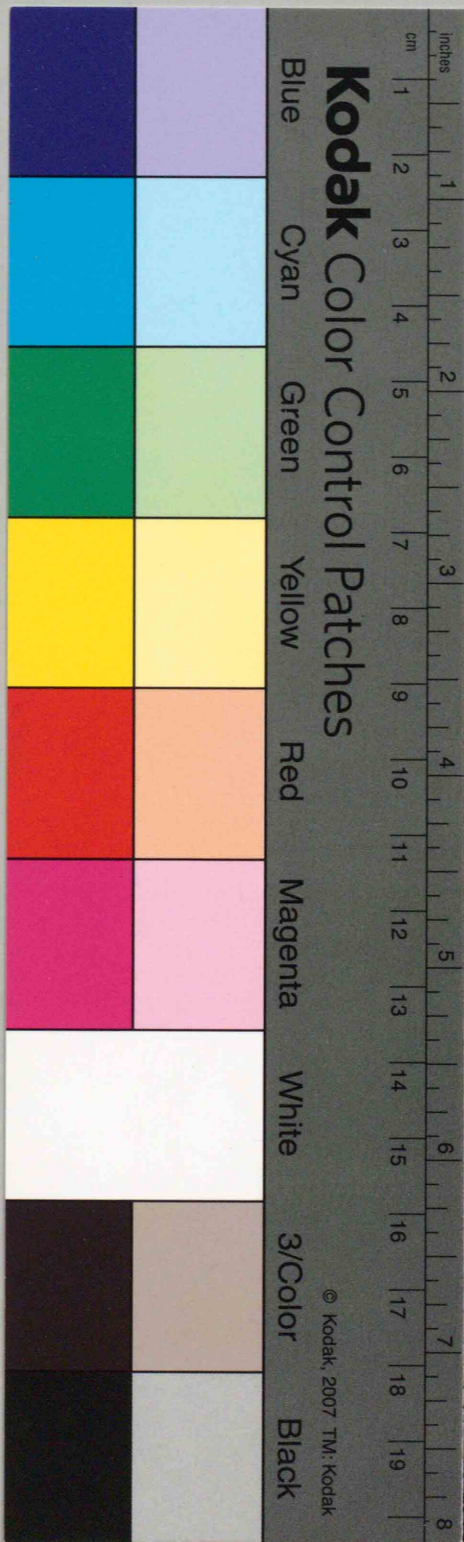
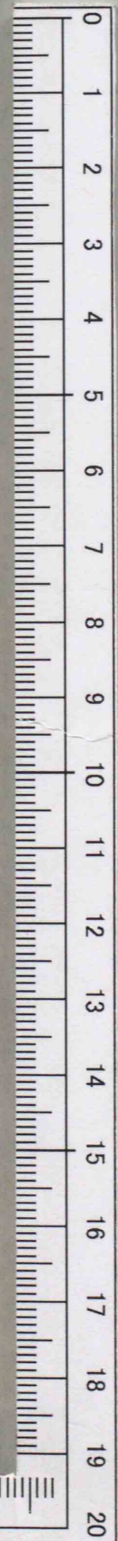

42930

教科書文庫

4
299
51-1941
20000
26466



© Kodak, 2007 TM: Kodak



資料室

375.9

Uc8

廣島大學
圖書印



日六十二月三年六十和昭 校學中・校學範師 濟定檢省部文
校學業實・校學女等高

最新日本地圖
田島一造
訂版



THE MODERN ATLAS

OF

JAPAN



興文社

昭和十六年三月卅一日
陸軍省認可
昭和十六年三月廿九日
海軍省認可

已資紙規第八〇號
東京府規格外許可

我が國の高山・大河・沼湖の各比較

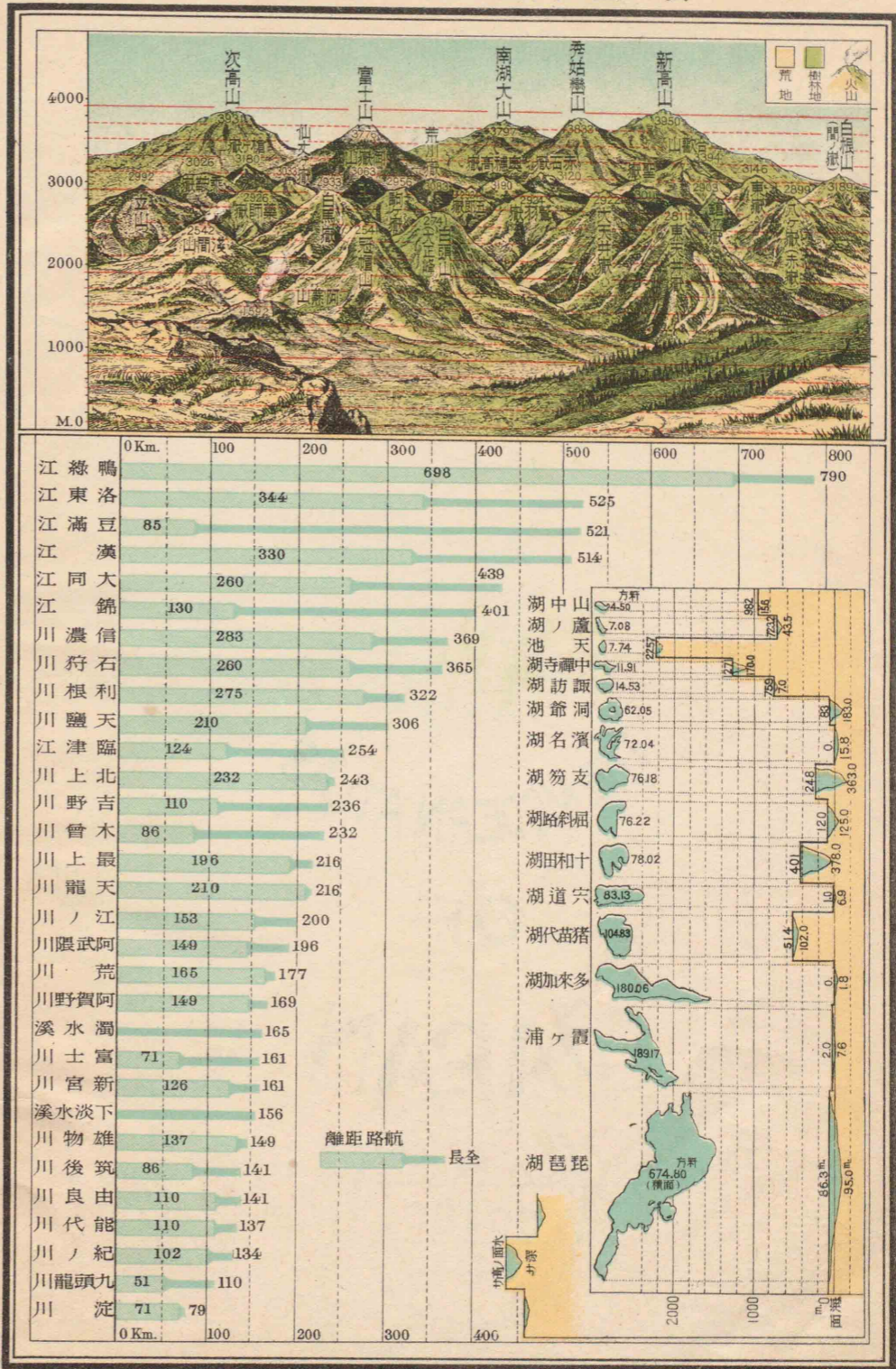

最新日本地圖改訂版に序す

本書は拙著最新世界地圖改訂版と姉妹篇を成すもので、昭和十二年四月一日以來實施されてゐる中等學校地理科新教授要目の根本精神に則り、特に國體明徴の教育に貢獻あらしめんとする目的を以て、師範學校・中學校・高等女學校及び實科高等女學校各種實業學校の新地理科用書に充てんが爲に舊著に重訂を加へたものである。

地理科において國體を明徴ならしめるには、地理上我が國を内外兩方面から觀察して、我が國民性・國民生活・國勢發展の特性を正しく理解し、世界における我が國の地位を十分に把握することが最も緊要である。日本地理は主として其の内面的觀察によりこの任務を遂行せしめんとするものであつて、日本についての綜合的知識と郷土の知識とは常に密接なる聯關を保たしめ、自然と人生との相互關係に基く我が國文化發展の由來を明かにして、我が國の特性を理解せしめることが肝要である。本書はこゝに深甚の注意を拂つた積である。併しなほ至らざるところなしとしなから、今後更に一層の努力を致して完璧を期し、益々地理教育に貢獻し度いと念願してゐる。希くは讀者諸君これを諒せられんことを。

昭和十二年八月

著者識

新訂版に序す

昭和五年十月、最新日本地圖初版を發刊してから、版を重ねつゝ二年有半を經過する間に、或は時世の推移に伴ひ、或は斬新の材料の出現によつて、其の内容及び發表形式の改訂を必要として、こゝにこの新訂版を成したのである。

我が大東京の完成、鐵道の發展、航路の變化、築港の進歩、河川の改修及びこれに伴ふ河港の變化、彼の滿洲國の成立、乃至は我が氣候に關する材料の新出等に伴ふ内容の改訂は、交通圖の圖式の變化、地形又は地籍の凡例を關係各圖に示したこゝと等の發表形式の改訂と共に、教育的効果を高めようとするためであるのは、いふまでもない。産業關係の圖表を縮小したのは、限定定價の改正により、定價引下げのために止むを得ざるに出たものである。

昭和八年四月

著者識

創刊に序す

輓近地理教育の目的について、世人の理解は著しく向上して來た。徒らに地名や數字の暗記をのみ目的とする時世は過ぎて、今や地理事項を正當に理解し、判斷し、推考し得る力を養成することに、力瘤を入れる時とはなつた。それだけに精確な適當な地圖に對する要求は、却つて益々切實になる。この要求に對し、著者は一つの試として、本書を成したのである。

今後、著者は更に一段の努力を致し、江湖の教導を俟つて、本書の完璧を期し、地理教育のために愈々貢獻したいと念じてゐる。幸に同情者諸彦の高教を仰ぎ、目的を達成し得るならば、其の欣びは蓋し著者のみに止まらないであらう。

昭和五年八月

著者識

本書の讀者諸君に特に注意して戴き度い、主な點を列擧すれば、

- 一、地理事項を精確適宜に描出し、自然と人生との相互關係を理解し判斷し推究するに、適宜であるやうにしてあること。
 - 二、一方では総合的知識の養成に便宜であり、他方では郷土の材料についての學習にも便宜であるやうに努めてあること。
 - 三、我が國の現狀を理解し、世界における我が國の地位を察知するに妥當であるやうにしてあること。
 - 四、尋常小學地理書及び同附圖特に日本の部とは密接に聯絡を保つてあること。
- なほ讀者諸君の參考までに、

- 一、内地は主として陸地測量部出版の二十萬分一帝國圖及び五萬分一圖幅に依り、朝鮮は主として朝鮮總督府出版の百萬分一地形圖及び五萬分一圖幅に依り、臺灣は主として陸地測量部出版の二十萬分一圖幅及び二萬五千分一圖幅に依り、樺太は主として陸地測量部出版の五萬分一圖幅に依り、又氣候圖は中央氣象臺發行日本氣候圖に據り、鐵道線路は鐵道省又は鐵道會社所藏の原圖に據るといふやうに、一々原據に基くことに努めた。そして自然事項を主に示してある圖面も、亦人文事項を主に示してある圖面も、自然事項と人文事項との相互の關係を推究するに便し、又、自然事項にあつては、地形・氣候・地質等、特に人文事項に關係の深いものについて、又、人文事項にあつては、産業・交通・都會及び人口分布等、特に自然事項に關係の深いものについて、それ／＼圖面を出来るだけ數多くし、且つ其の縮尺を大きくしてある。中でも縮尺八十萬分一の産業地域圖は、常に産業を考へる場合のみでなく、其の他一般の地理學習上にも便宜であるやうにと仕向けてある。

二、局部的の圖面でも、大局から見ても必要なものを選んではいふまでもないが、それ等の圖面は、又一方から考へれば、郷土材料の學習についての手引ともなる筈である。特に叙上の産業地域圖は、其の縮尺も大きく、又地名も多いから、其の便宜が多いであらう。

三、本書には、日本全體についての総合的の知識を得るに便宜な數多の圖面を入れてある。それ等の圖面は、多く巻末に配列してあるが、其の内容は各地方の圖と密接な關係があるから、前後對照して學習されんことを望む。

四、日本の世界的地位については、外國地理と相俟つて了解を進めねばならぬのであるから、日本地理を學習するに際しても、常にこゝに注意し、これに關するものを挿入してある。

五、本書は尋常小學地理書及び同附圖を前提として、更に内容を進めてあるから、全篇に互つて相互の密接な關係が保たれてある。其の中で具體的に讀者諸君に最も分り易いことを擧げると、例へば山川・海岸・湖沼等の地形の描出にも、亦標高・水深の施色にも、すべて尋常小學地理書附圖を前提として、一層詳しくしてあり、又、圖中の地名及び記號は、各地方の總圖（多くは縮尺百六十萬分一）にあつては、其の大きさを三段に區別し、大體において、

- 最も大きいのは、尋常小學地理書附圖中の大きいのと（多くは同上地理書の本文に出てあるもの）、
- 中位なのは、尋常小學地理書附圖の中小さいのと（多くは同上地理書の本文になくて補助に出してあるもの）對比せしめ、
- 小さいのは、尋常小學地理書附圖中にないものを示してある。

各地方の産業地域圖にあつては、この外に特に記載した地名及び記號があつて、それには最小の文字及び記號を用ひてあるから、この圖では地名及び記號は、つまり、大小四段に書分けてあることになる。

六、地名の讀難いものは、成るべく、便宜上振假名を附けてある。但し、尋常小學地理書に記載してあるものには、いかに讀難いものでも、振假名を附けてないのが多い。

七、各地方の總圖中の隣接地方の地名は、場合により、特に省略してあるものもある。

八、地形の斷面圖で斷面を赤線で示し、其の斷面を基準として、南北又は東西の附近の地方を便宜上濃い墨線は又は薄い墨線によつて示してある。産業地域の斷面圖では、地形の線が二重になつてゐるが、下の線が實際の斷面線で、上のは産業の地域を示すために、便宜上加へたものである。

九、諸記號の中、各圖に特記してあるのがある。それらに注意されたい。

最新日本地圖 改訂版 目次

第一面	扉裏 我が國の高山・大河・湖沼の各比較 圖 例(其一) 鳥瞰圖の一種(東京の西郊) 等高線(八十萬分一の産業地域圖) 凡例 産業地域の色彩別凡例
第二面	圖 例(其二) 鳥瞰圖の一種と平面圖 諸記號 縮尺圖例 氣象圖式凡例
第三面	東西兩半球
第四面	降水量及び等溫線 年平均 一月平均(冬) 七月平均(夏)
第五面	日本總圖 1、日本總圖 2、南洋諸島 3、山脈及火山脈
第六面	行政區劃 附東京市
第七面	關東地方(其一) 1、産業の地域 2、米・麥の生産分布 3、工業の製産分布 4、人口の分布 5、降水量・等溫線 6、灌溉水路 7、都會の分布 8、京濱運河

第八面

關東地方(其二)總圖

- 1、關東地方總圖
- 2、伊豆七島
- 3、小笠原諸島
- 4、大島
- 5、八丈島
- 6、父島・母島附近
- 7、父島
- 8、母島
- 9、鐵道網
- 10、北硫黃島
- 11、硫黃島
- 12、水陸の交通圖
- 13、碓氷峠
- 14、笹子峠

第九面

關東地方(其三)

- 1、關東要部產業地域圖
- 2、常磐地方
- 3、日立附近

第十面

關東地方(其四)東京市主要部

- 1、東京市内の工場分布
- 2、東京市主要部
- 3、東京・横濱附近工場分布
- 4、東京市主要部

第十一面

關東地方(其五)

- 1、日光・足尾附近
- 2、箱根・熱海附近
- 3、江ノ島・鎌倉附近
- 4、清水峠
- 5、横濱市

第十二面

奥羽地方(其一)

- 1、産業の地域
- 2、用材の製産分布
- 3、米・麥の生産分布
- 4、降水量・等温線

第十三面

奥羽地方(其二)總圖

- 1、小坂附近
- 2、板谷峠附近
- 3、人口の分布
- 4、水陸の交通圖
- 5、都會の分布
- 6、鑛山の分布
- 7、秋田附近
- 8、奥羽地方總圖

第十四面

奥羽地方(其三)

- 1、東部産業地域圖
- 2、北部産業地域圖
- 3、西部産業地域圖
- 4、磐梯山・猪苗代湖附近
- 5、松島灣

第十五面

中部地方(其一)總圖

- 1、中津川附近
- 2、都會の分布
- 3、信濃川分水路及其附近
- 4、中部地方總圖

第十六面

中部地方(其二)

- 1、人口の分布
- 2、水陸の交通圖
- 3、産業の地域
- 4、諏訪湖附近
- 5、濱名湖の水産場

第十七面

中部地方(其三)

- 1、生絲の製産分布
- 2、スキースケート場
- 3、米・麥の生産分布
- 4、伊豆半島
- 5、繭の生産分布
- 6、新潟市附近
- 7、清水港附近
- 8、親不知附近
- 9、降水量・等温線
- 10、敦賀附近

第十八面

中部地方(其四)

- 1、中部地方南部産業地域圖
- 2、工場分布
- 3、茶・蜜柑畑の分布

第十九面

中部地方(其五)

- 1、中部地方北部産業地域圖(一)
- 2、中部地方北部産業地域圖(二)
- 3、積雪圖

第二十面

中部地方(其六)

- 1、中部地方西北部産業地域圖
- 2、羽二重の製産分布及び重要製産地
- 3、名古屋市附近
- 4、名古屋市内の工場分布

第二十一面

近畿地方(其一) 總圖

- 1、鐵道網
- 2、比叡山附近
- 3、降水量・等溫線
- 4、水・陸の交通圖
- 5、近畿地方總圖

第二十二面

近畿地方(其二)

- 1、産業の地域
- 2、工業の製産分布
- 3、皇大神宮境内
- 4、宇治附近茶畑の分布
- 5、人口の分布
- 6、米・麥の生産分布
- 7、茶畑・蜜柑畑の分布
- 8、紀ノ川附近蜜柑畑の分布
- 9、都會の分布

第二十三面

近畿地方(其三)

- 1、大阪市・神戸市附近工場の分布
- 2、四日市市・津市附近工場の分布
- 3、京都市附近工場の分布
- 4、姫路市附近工場の分布
- 5、赤穂附近鹽田の分布
- 4、姫路市附近工場の分布
- 4、鹽田の分布

第二十四面

近畿地方(其四)

- 1、近畿地方産業地域圖
- 2、城ノ崎附近
- 3、志摩半島
- 4、潮岬附近

第二十五面

近畿地方(其五)

- 1、京都市附近
- 2、奈良市附近

第二十六面

近畿地方(其六)

- 1、大阪市附近
- 2、神戸市附近

第二十七面

中國・四國地方(其一) 總圖

- 1、隱岐
- 2、都會の分布
- 3、下關海峡
- 4、鳴門海峡
- 5、中國四國地方總圖

第二十八面

中國・四國地方(其二)

- 1、産業の地域
- 2、水・陸の交通圖
- 3、降水量・等溫線
- 4、三田尻附近
- 5、米・麥の生産分布
- 6、牛の分布・鹽の製産分布
- 7、鹽田の分布
- 8、工場分布
- 9、丸龜附近の鹽田
- 10、高松附近の鹽田
- 11、人口の分布

第二十九面

中國・四國地方(其三)

- 1、中國・四國地方北部産業地域圖
- 2、中國・四國地方中部産業地域圖
- 3、秋吉臺地質圖

第三十面

中國・四國地方(其四)

- 1、長門峽
- 2、大嶺附近
- 3、岡山市及高松市附近
- 4、高知市附近
- 5、四阪島・新居濱及別子附近
- 6、四國西部

第三十一面

九州地方(其一)

- 1、産業の地域
- 2、牛馬の分布
- 3、米・麥の生産分布
- 4、降水量・等溫線
- 5、甘藷の生産分布

第三十二面

九州地方(其二) 總圖

- 1、對馬
- 2、水・陸の交通圖
- 3、沖繩島
- 4、奄美大島
- 5、薩南諸島及琉球列島
- 6、種子島及屋久島附近
- 7、九州地方總圖

第三十三面

九州地方(其三)

- 1、遠賀川附近
- 2、入口の分布
- 3、都會の分布
- 4、鐵山の分布
- 5、唐津附近
- 6、三池附近

第三十四面

九州地方(其四)

- 1、八幡附近工場の分布
- 2、九州地方東南部産業地域圖
- 3、佐賀ノ關附近
- 4、長崎附近
- 5、矢岳附近
- 6、耶馬溪
- 7、阿蘇山地質圖(附産業圖)

第三十五面

九州地方(其五)

- 1、九州地方北部及び中部産業地域圖
- 2、別府附近
- 3、島原半島
- 4、壱岐

第三十六面

九州地方(其六)

- 1、九州地方南部産業地域圖
- 2、櫻島及其附近

第三十七面

臺灣地方(其一)

- 1、臺灣地方要部産業地域圖
- 2、臺灣地方東部産業地域圖
- 3、臺北市附近
- 4、臺灣總圖

第三十八面

臺灣地方(其二)

- 1、水陸の交通圖
- 2、産業の地域
- 3、新南群島
- 4、工場の分布
- 5、人口の分布
- 6、砂糖・樟腦の製産分布
- 7、米の生産分布
- 8、臺南市安平附近
- 9、高雄附近

第三十九面

北海道・樺太地方(其一)

- 1、小樽市附近
- 2、阿寒湖附近
- 3、定山溪附近
- 4、石狩平野附近産業地域圖

第四十面

北海道・樺太地方(其二)

- 1、擇捉島
- 2、國後島
- 3、札幌
- 4、函館
- 5、千島列島
- 6、千島海峡
- 7、榮濱・大泊附近

第四十一面

北海道・樺太地方(其三)

- 8、豊原
- 9、北海道地方總圖
- 10、樺太地方總圖

第四十二面

北海道・樺太地方(其四)

- 1、北海道地方産業の地域
- 2、北海道の水陸の交通圖
- 3、石狩地方
- 4、夕張附近
- 5、北海道の降水量等温線
- 6、北海道の工場分布
- 1、駒ヶ岳・大沼附近
- 2、樺太の人口の分布
- 3、樺太の降水量・等温線
- 4、北海道の人口の分布
- 5、北海道の都會の分布
- 6、樺太産業の地域

第四十三面

朝鮮地方(其一)總圖

- 1、新義州・安東
- 2、鴨綠江口附近
- 3、慶州附近
- 4、京城附近
- 5、仁川港附近
- 6、釜山・鎮海灣附近
- 7、水陸の交通圖
- 8、朝鮮總圖

第四十四面

朝鮮地方(其二)

- 1、産業の地域
- 2、降水量・等温線
- 3、牛の分布
- 4、米の生産分布
- 5、大豆の生産分布

第四十五面

朝鮮地方(其三)

- 1、粟・棉・燕麥の生産分布
- 2、人口の分布
- 3、都會の分布
- 4、市場の分布
- 5、平壤附近
- 6、金剛山

第四十六面

滿洲國及び關東州・南洋群島

- 1、滿洲國總圖
- 2、關東州
- 3、大連市
- 4、旅順市
- 5、雙島灣
- 6、南洋諸島
- 7、トラツク諸島
- 8、ヤルイト島(附ヤルイト港)
- 9、連絡圖
- 10、クサイエ島
- 11、ヤップ島(附トミル港)
- 12、ボナヘ島
- 13、サイパン島
- 14、パラオ諸島(附パラオ島・アンガウル島)

- 第四十七面 裸麥の生産分布・和紙の製産分布
- 第四十八面 地質總圖
- 第四十九面 産業の地域(總圖)
- 第五十面 木炭の製産分布・牛・馬の分布
- 第五十一面 田の分布・畑の分布
- 第五十二面 水稻の生産分布・麥の生産分布
- 第五十三面 大豆の生産分布・甘藷の生産分布
- 第五十四面 葉煙草の生産分布・茶の製産分布
- 第五十五面 苹果・蜜柑の生産分布・三椏・楮の生産分布
- 第五十六面 洋紙・パルプの生産分布・漁港の分布及び漁獲高
- 第五十七面 桑畑の分布・繭の生産分布
- 第五十八面 生絲の製産分布・絹織物の製産分布
- 第五十九面 綿絲の製産分布・綿織物の製産分布

- 第六十面 人造絹絲及び人造絹織物(其の交織物を含む)の製産分布
- 第六十一面 麻・毛織物及び其交織物の製産分布
- 第六十二面 スタープルファイバー(S.P.)工業の分布・陶器の製産分布
- 第六十三面 都會の分布
- 第六十四面 人口の分布
- 第六十五面 主要水・陸の交通圖及軍備略圖
- 第六十六面 通信網及水・陸交通網
- 第六十七面 世界交通圖
- 日本主要港の貿易狀態・我が國の主要物産貿易狀態
- 在外邦人の分布・在外日本公館の分布

第一面
圖例(其一)

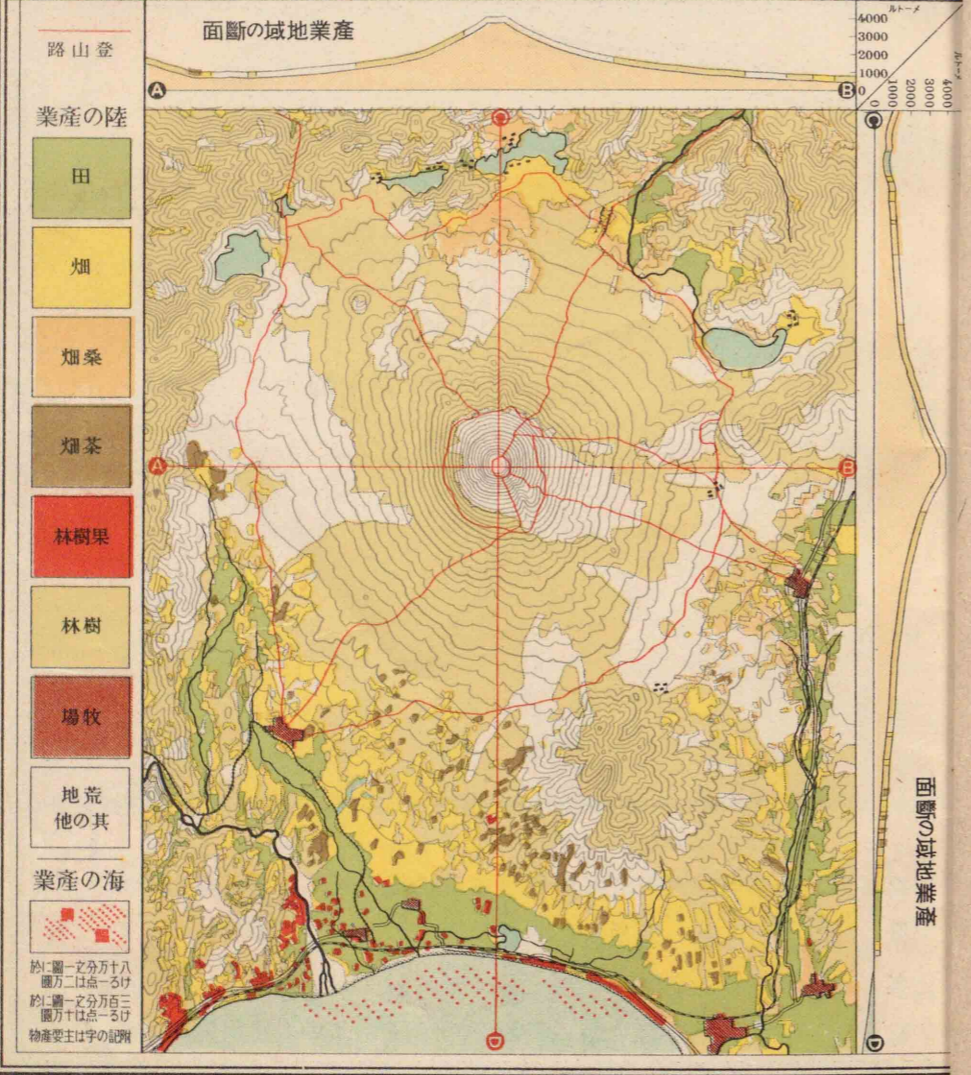
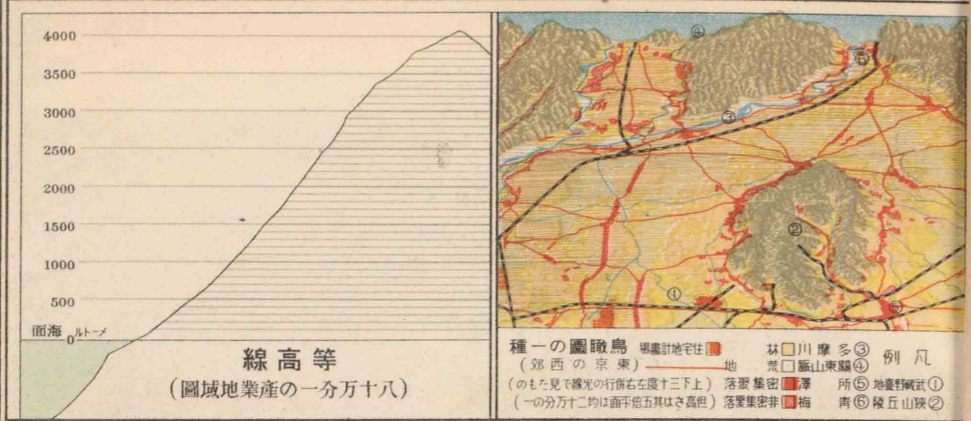

圖例 (其二) 鳥瞰圖の一種と平向圖

圖例 (其二)

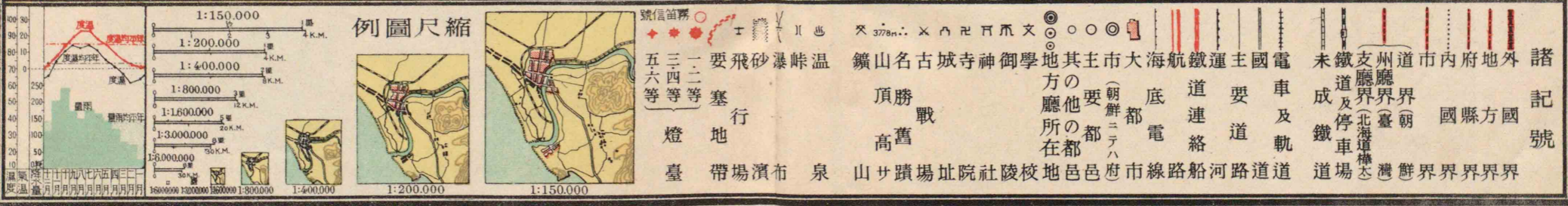
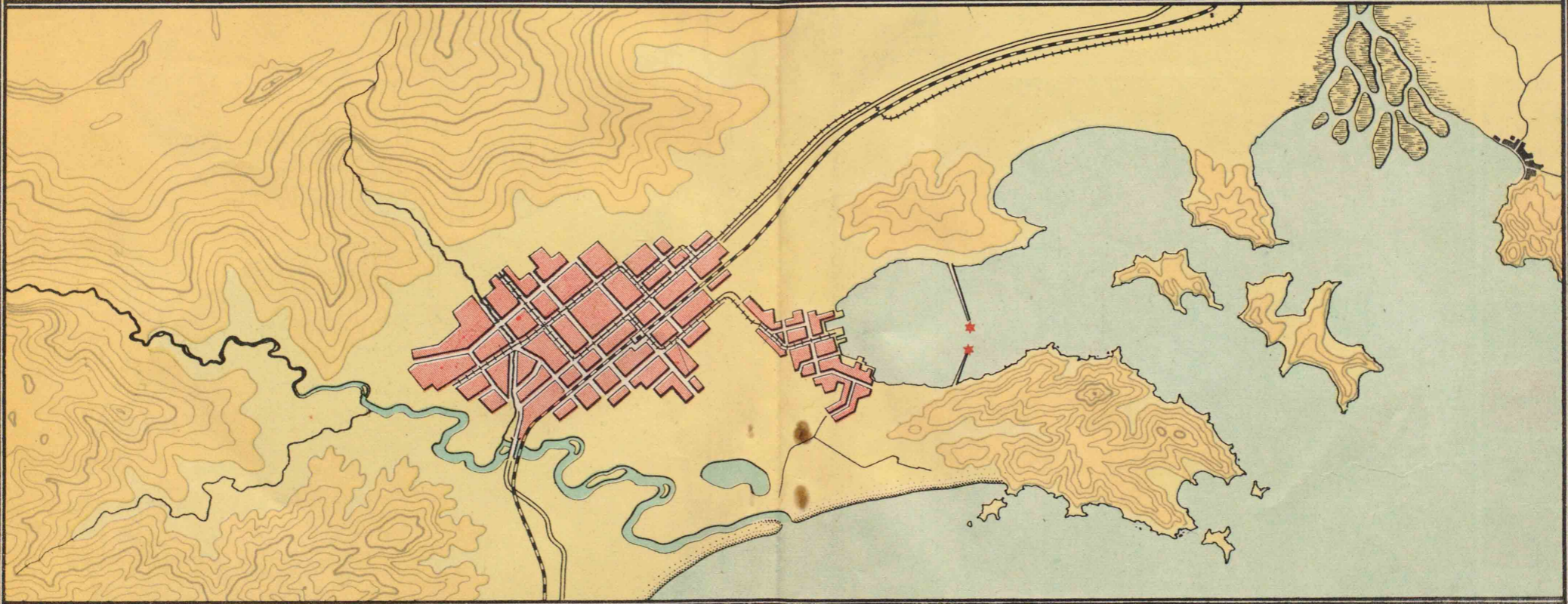
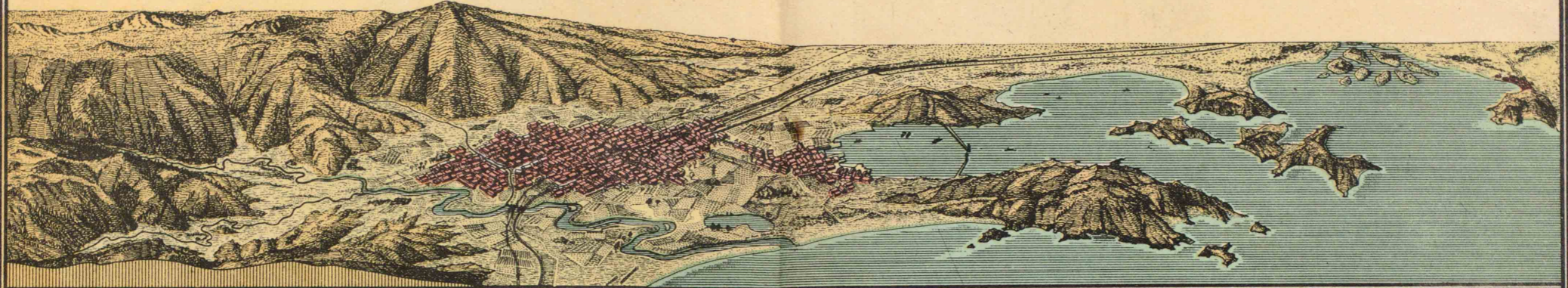

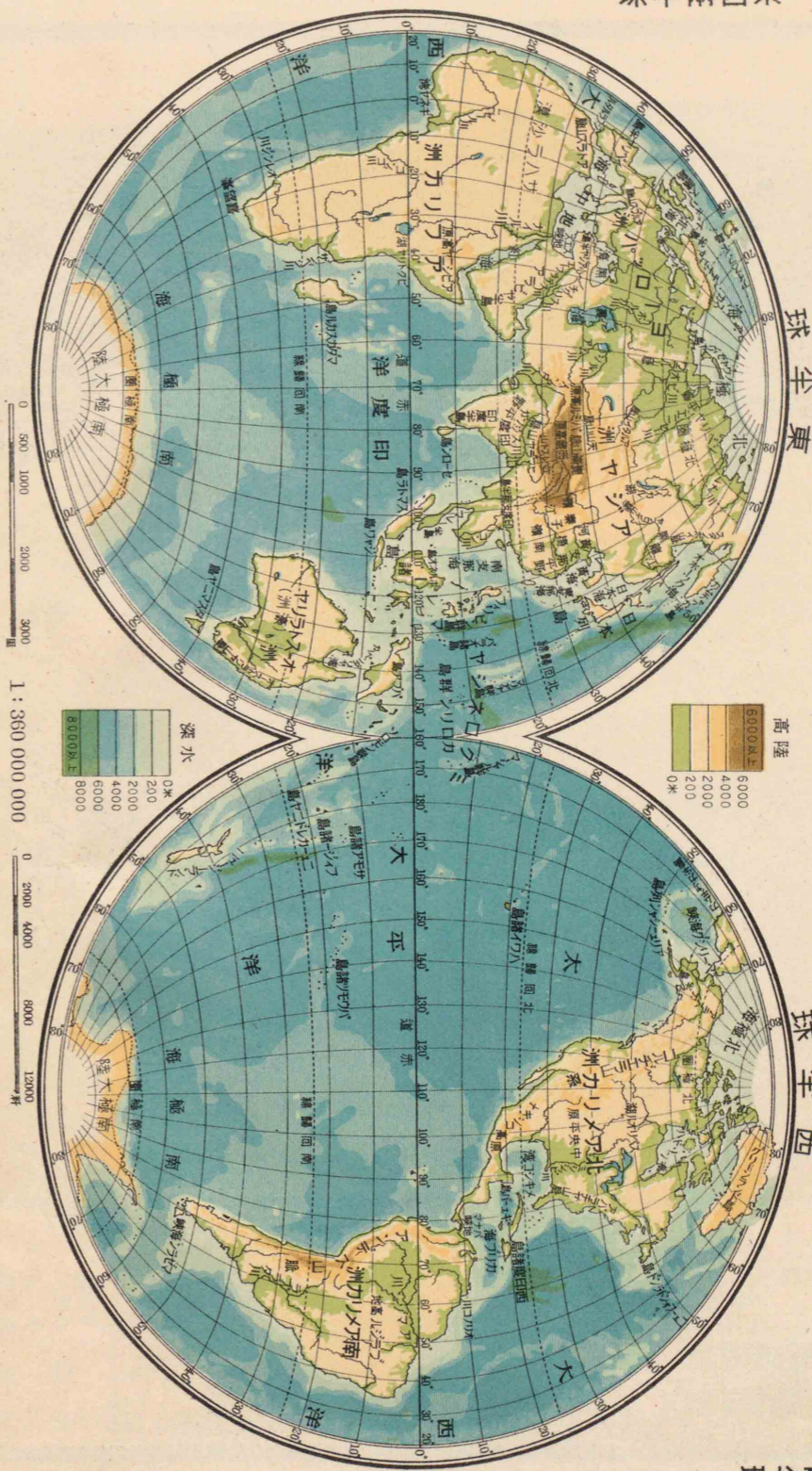

降水量及び等温線

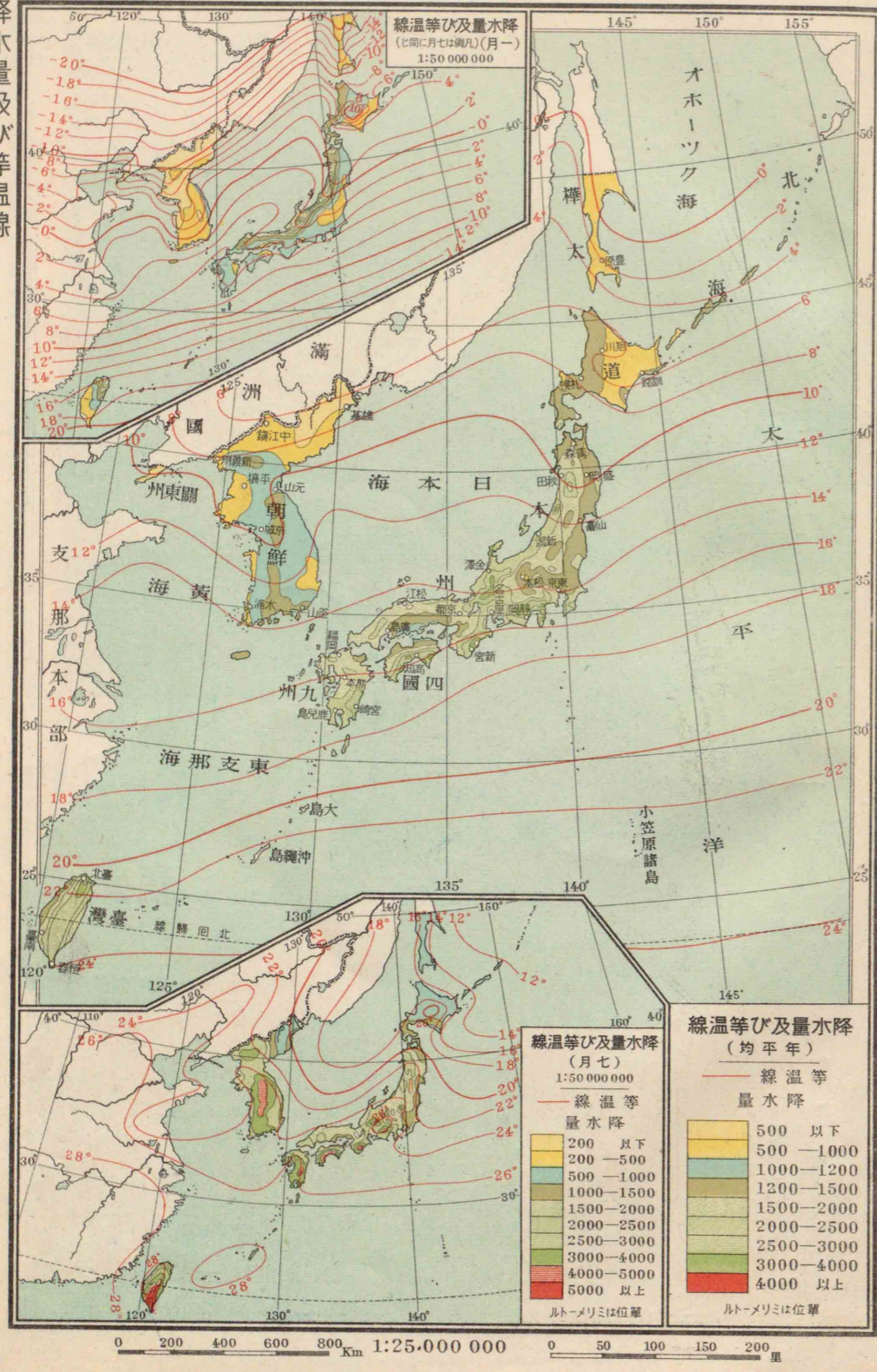

脈山火及脈山
1:45 000 000

1	2	3	4	5	6	7	8	9	10	11	12
1	2	3	4	5	6	7	8	9	10	11	12
13	14	15	16	17	18	19	20	21	22	23	24
25	26	27	28	29	30	31	32	33	34	35	
36	37	38	39	40	41	42	43	44	45		
46	47	48	49	50	51	52	53	54	55		
56	57	58	59	60	61	62	63	64	65		
66	67	68	69	70	71	72	73	74	75		
76	77	78	79	80	81	82	83	84	85		
86	87	88	89	90	91	92	93	94	95		
96	97	98	99	100	101	102	103	104	105		
106	107	108	109	110	111	112	113	114	115		
116	117	118	119	120	121	122	123	124	125		
126	127	128	129	130	131	132	133	134	135		
136	137	138	139	140	141	142	143	144	145		
146	147	148	149	150	151	152	153	154	155		
156	157	158	159	160	161	162	163	164	165		
166	167	168	169	170	171	172	173	174	175		
176	177	178	179	180	181	182	183	184	185		
186	187	188	189	190	191	192	193	194	195		
196	197	198	199	200	201	202	203	204	205		
206	207	208	209	210	211	212	213	214	215		
216	217	218	219	220	221	222	223	224	225		
226	227	228	229	230	231	232	233	234	235		
236	237	238	239	240	241	242	243	244	245		
246	247	248	249	250	251	252	253	254	255		
256	257	258	259	260	261	262	263	264	265		
266	267	268	269	270	271	272	273	274	275		
276	277	278	279	280	281	282	283	284	285		
286	287	288	289	290	291	292	293	294	295		
296	297	298	299	300	301	302	303	304	305		
306	307	308	309	310	311	312	313	314	315		
316	317	318	319	320	321	322	323	324	325		
326	327	328	329	330	331	332	333	334	335		
336	337	338	339	340	341	342	343	344	345		
346	347	348	349	350	351	352	353	354	355		
356	357	358	359	360	361	362	363	364	365		
366	367	368	369	370	371	372	373	374	375		
376	377	378	379	380	381	382	383	384	385		
386	387	388	389	390	391	392	393	394	395		
396	397	398	399	400	401	402	403	404	405		
406	407	408	409	410	411	412	413	414	415		
416	417	418	419	420	421	422	423	424	425		
426	427	428	429	430	431	432	433	434	435		
436	437	438	439	440	441	442	443	444	445		
446	447	448	449	450	451	452	453	454	455		
456	457	458	459	460	461	462	463	464	465		
466	467	468	469	470	471	472	473	474	475		
476	477	478	479	480	481	482	483	484	485		
486	487	488	489	490	491	492	493	494	495		
496	497	498	499	500	501	502	503	504	505		

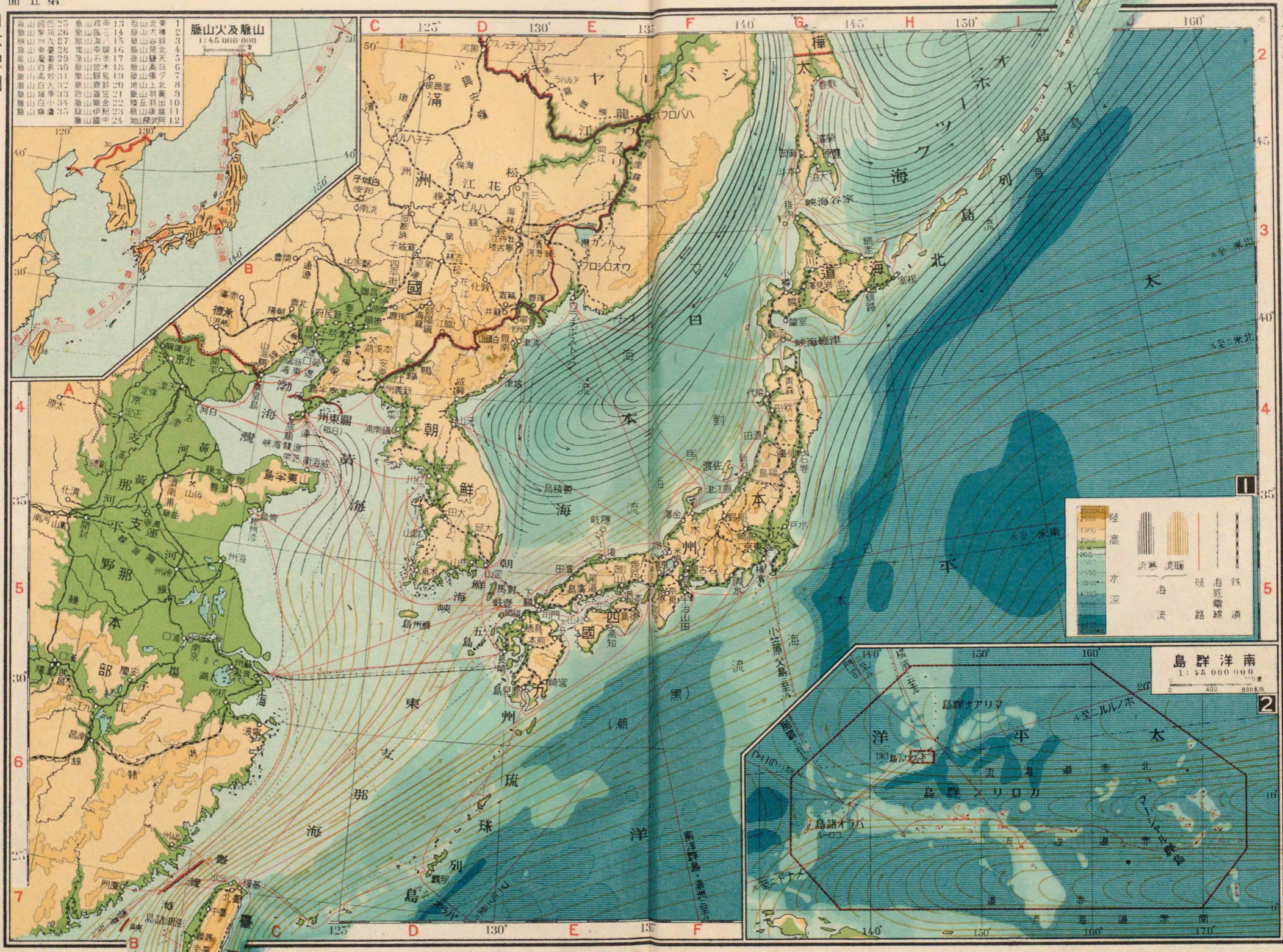

20000	陸		流寒		航		鐵
2000	高		流暖		海		路
1000					底		道
500					深		
200							
100							
50							
20							
10							
5							
2							
1							
0							

0 100 200 300 400 500 600 700 800 900 1000 1100 1200 1300 1400 1500 1600 1700 1800 1900 2000

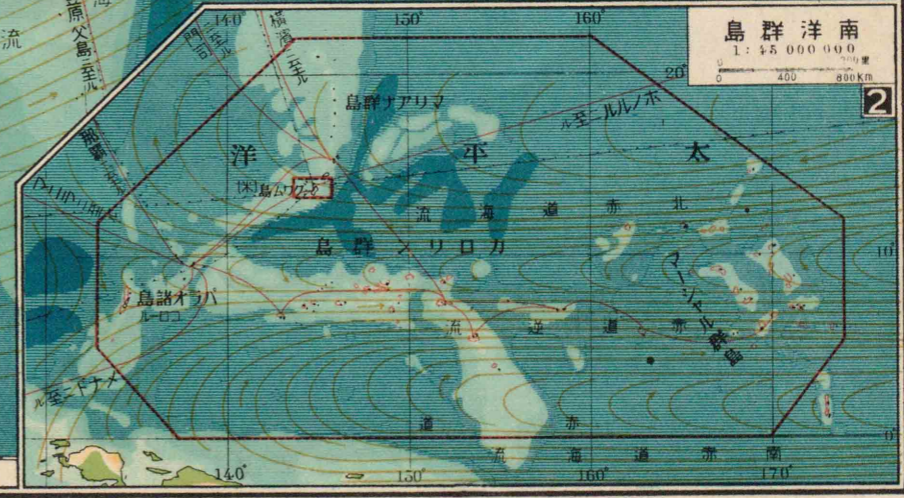

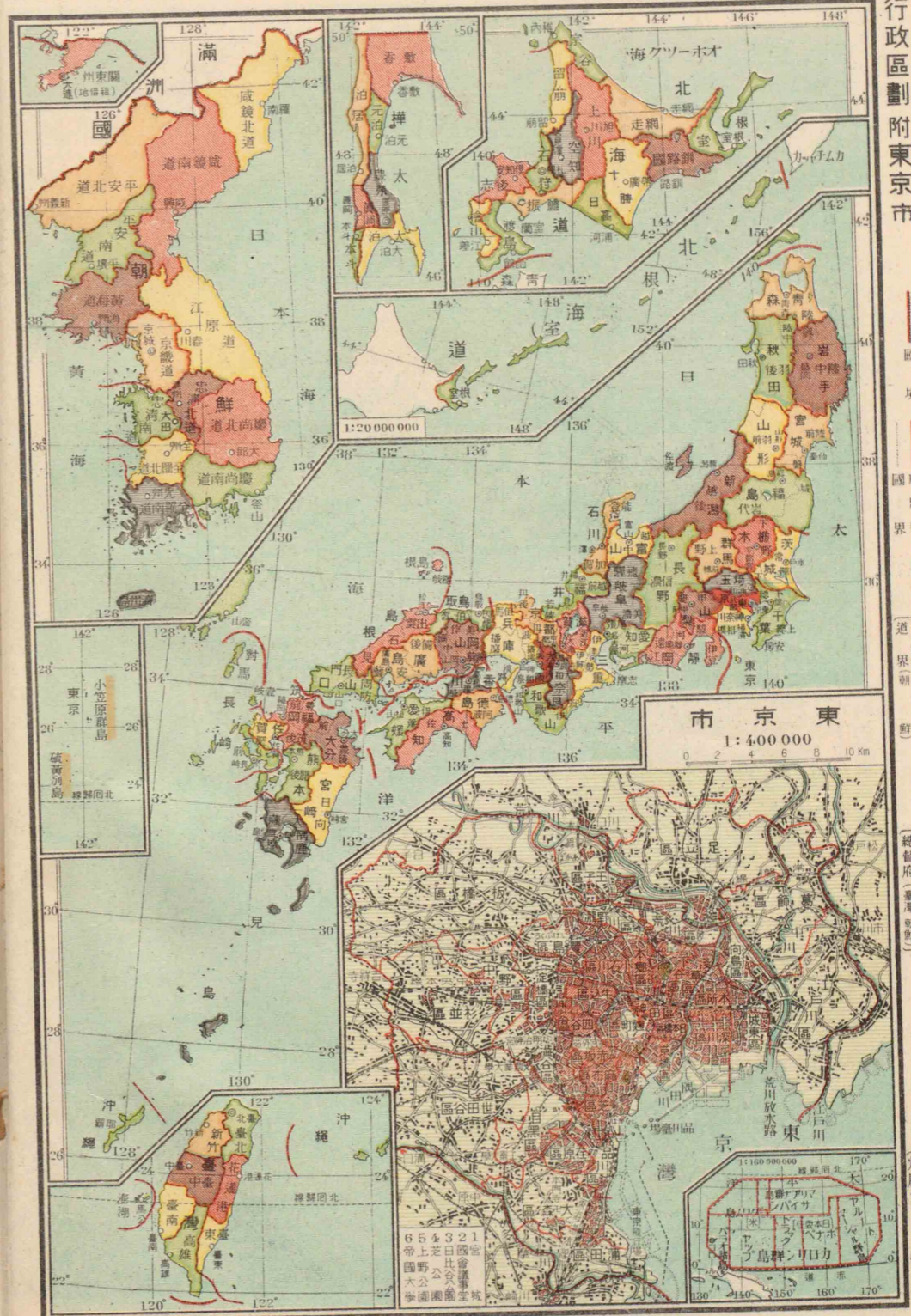

國境
 國府地方界界界
 支廳界
 道廳界
 府縣廳所在地
 支廳廳所在地
 道廳廳所在地
 府縣廳所在地
 支廳廳所在地
 道廳廳所在地

1:12 000 000
 0 30 60 90 里
 0 100 200 300 Km

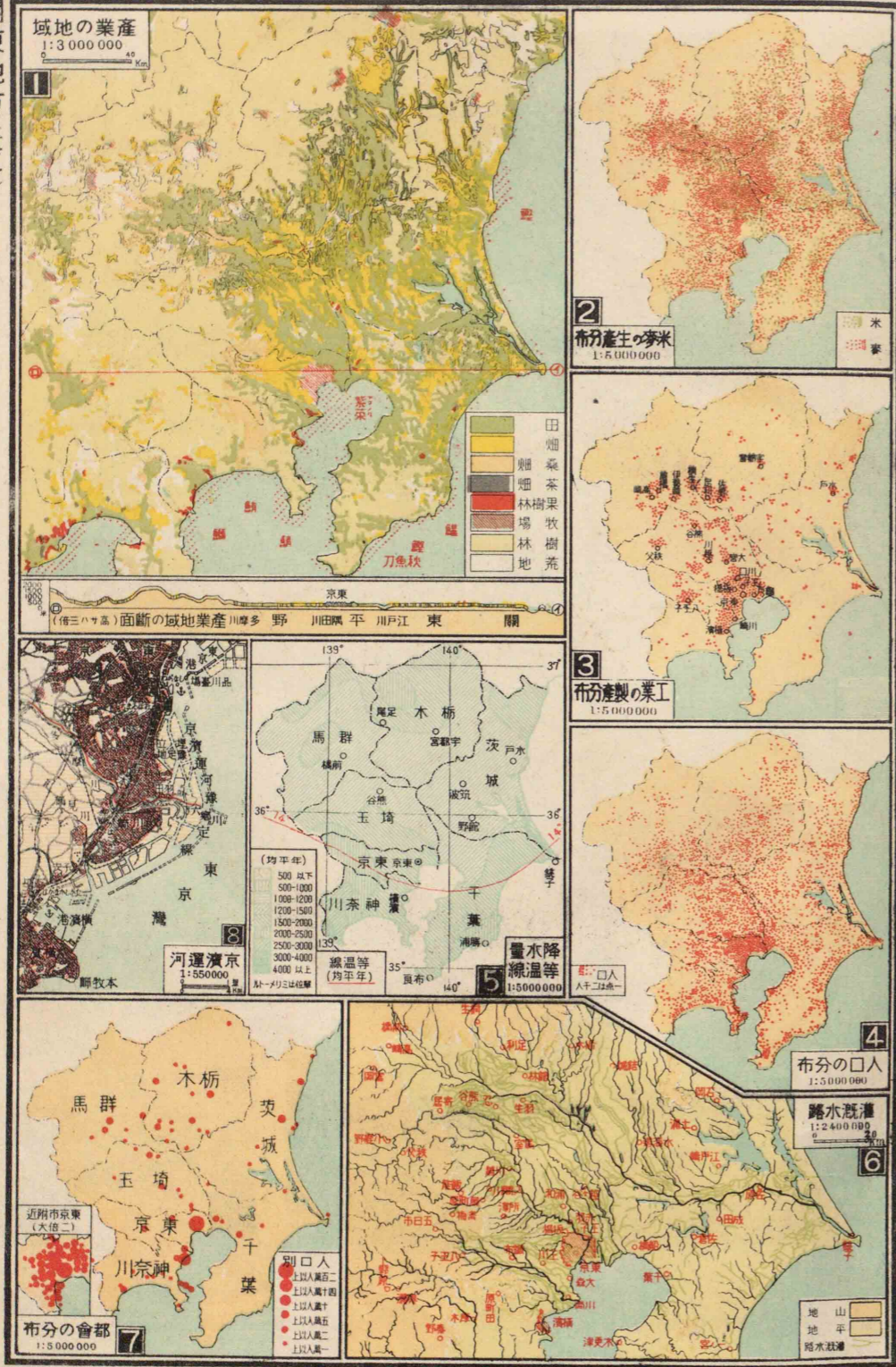

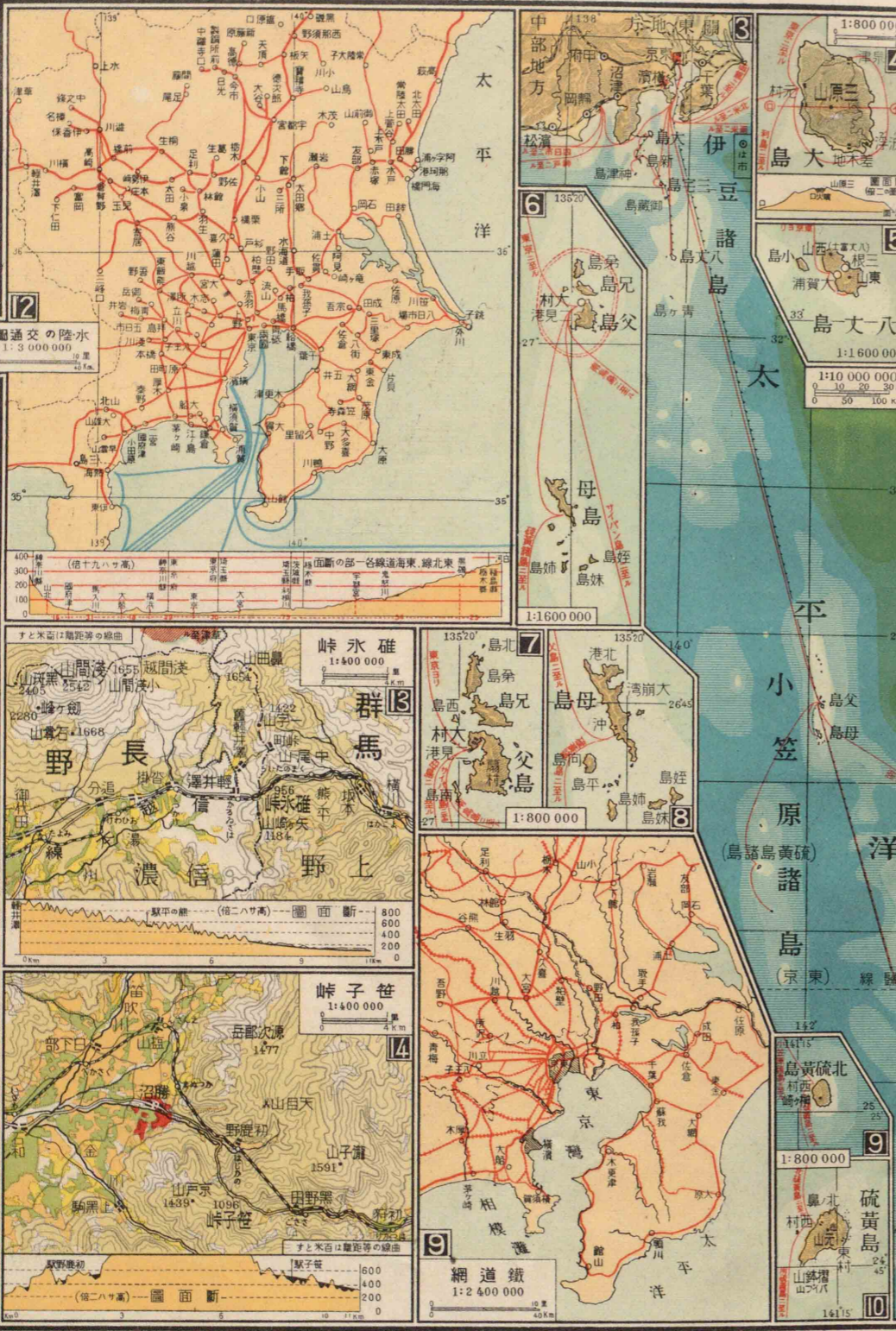
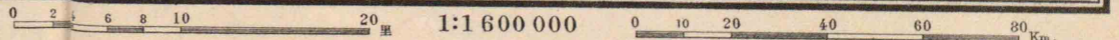

- 田
- 畑
- 桑畑
- 果樹林
- 樹林
- 牧場
- 荒地其他

(括弧に上宜便に於る係標る公接密に通文の方地東關とれな方地部中は圖本)

山體界

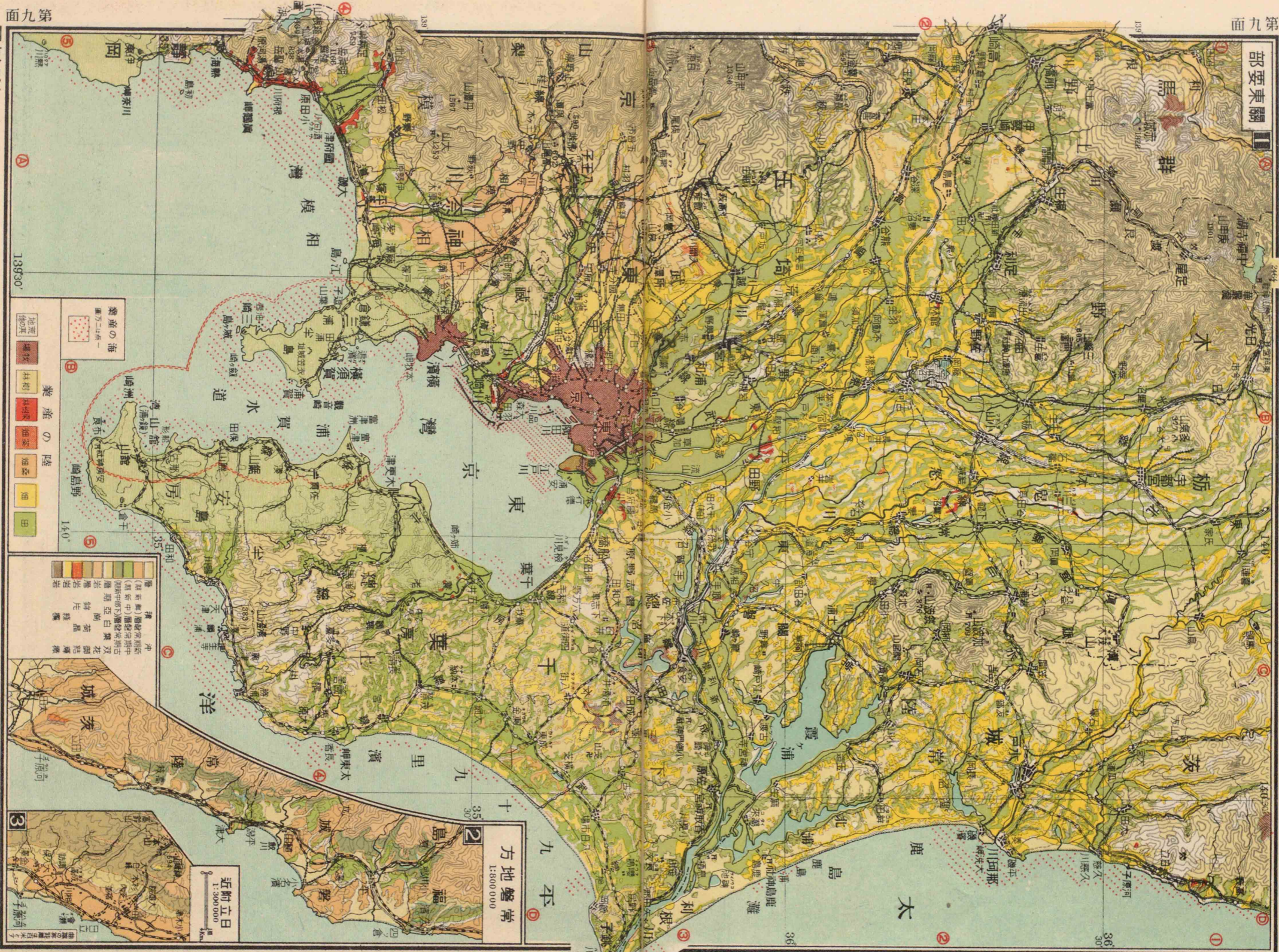

薬産の海
 (○) 方二二一級一
 (○) 方二二一級一

薬産の陸
 (○) 方二二一級一
 (○) 方二二一級一

産物
 (○) 方二二一級一
 (○) 方二二一級一

産物
 (○) 方二二一級一
 (○) 方二二一級一

近附立日
 1:300,000
 Km

常磐地方
 1:800,000

東京市主要部

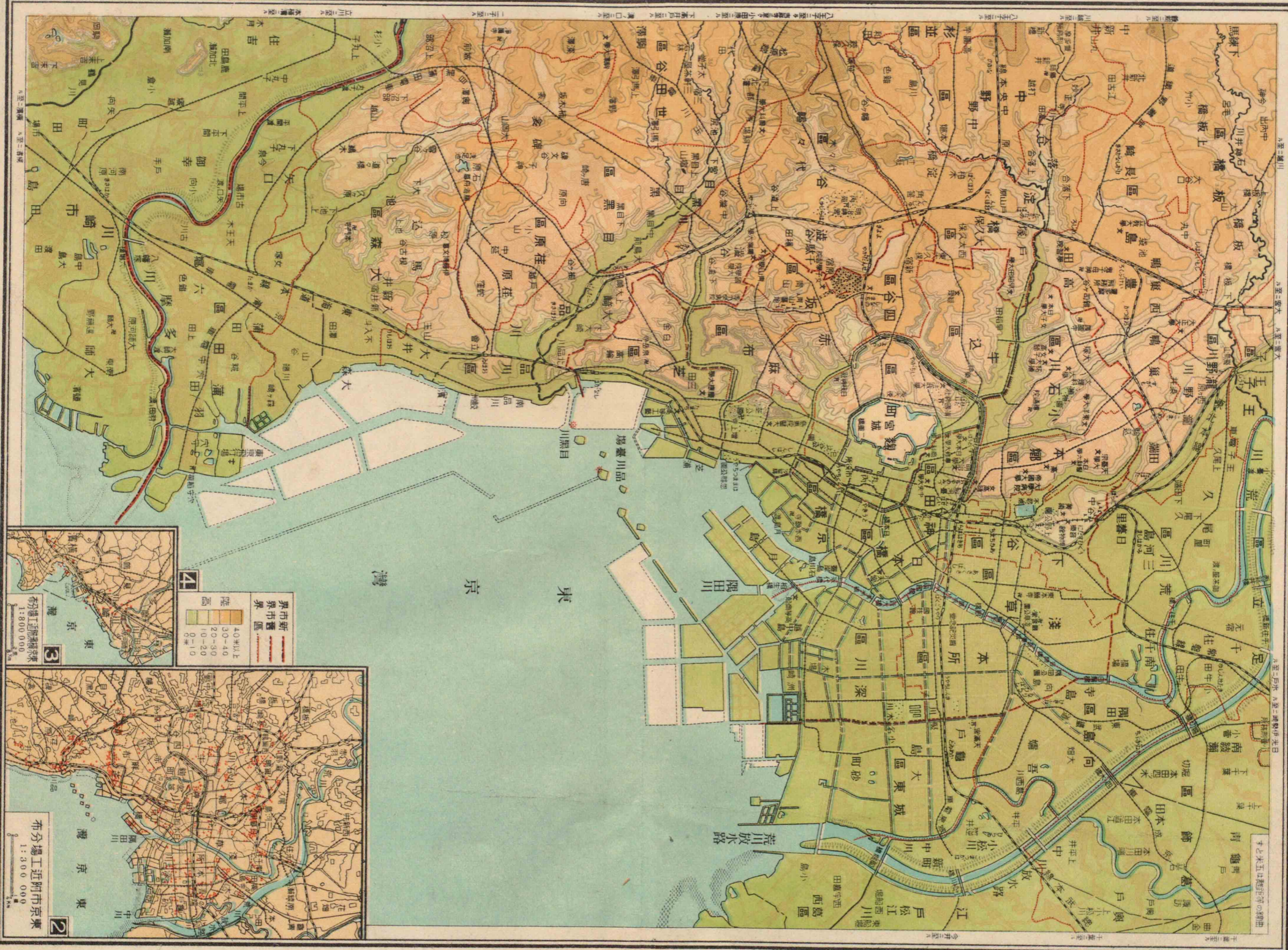

1:100 000

0 6 12 18 24 Km

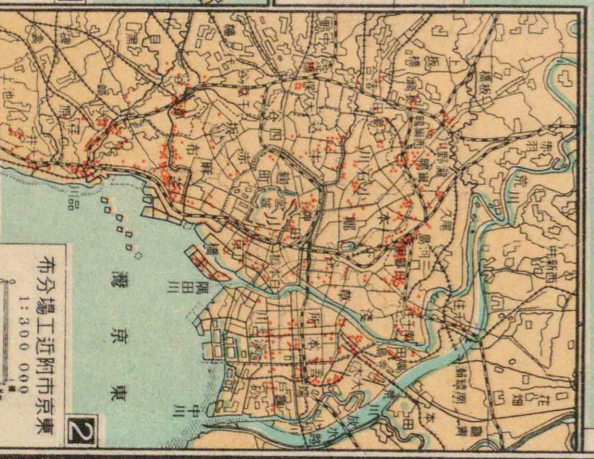

4.0m以上	▲
3.0-4.0	■
2.0-3.0	□
1.0-2.0	◇
0-1.0	○

▲ 新市界
■ 市界
□ 区界

布引場工近附市京東
1:800 000

布分場工近附市京東
1:300 000

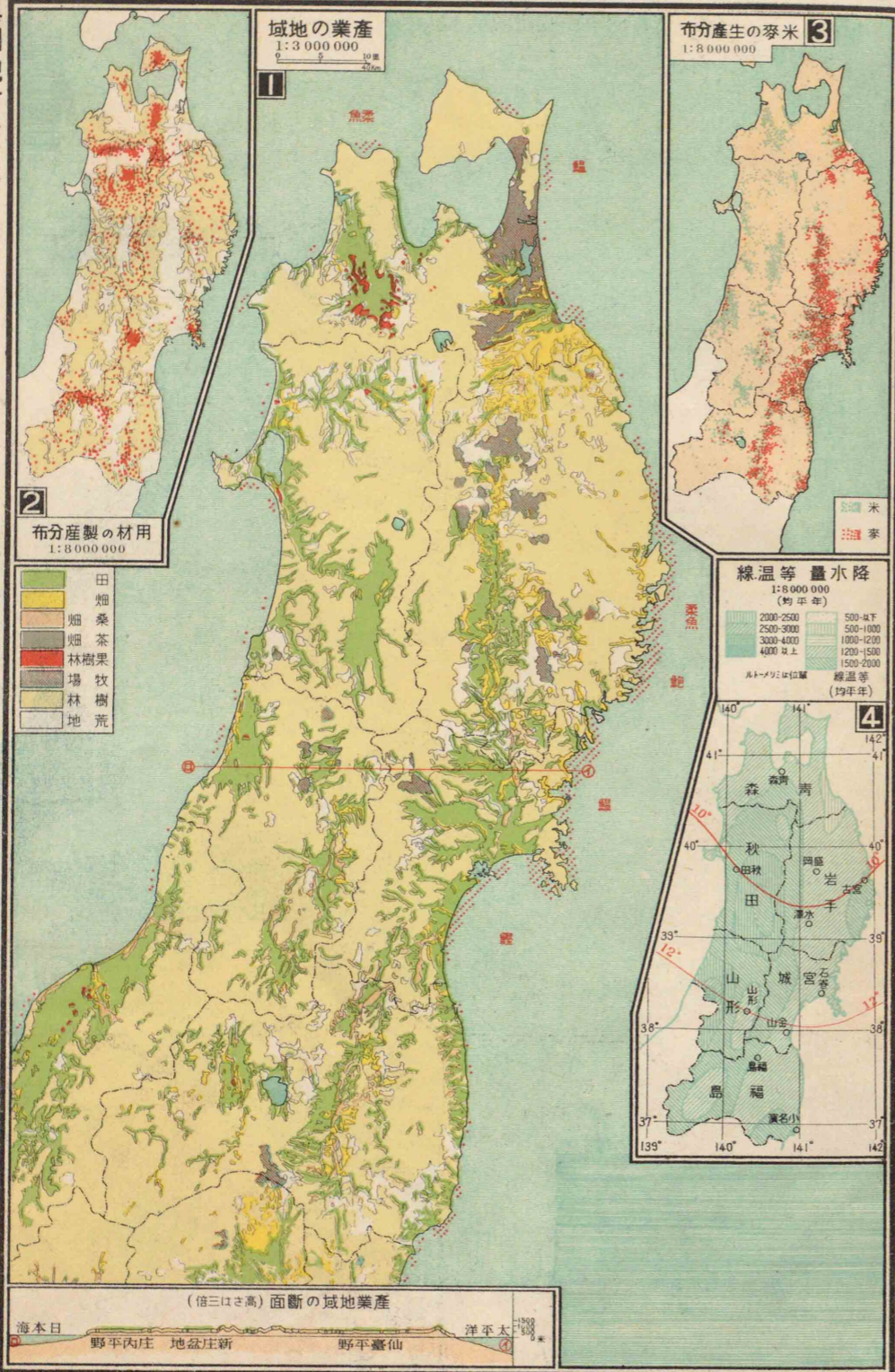

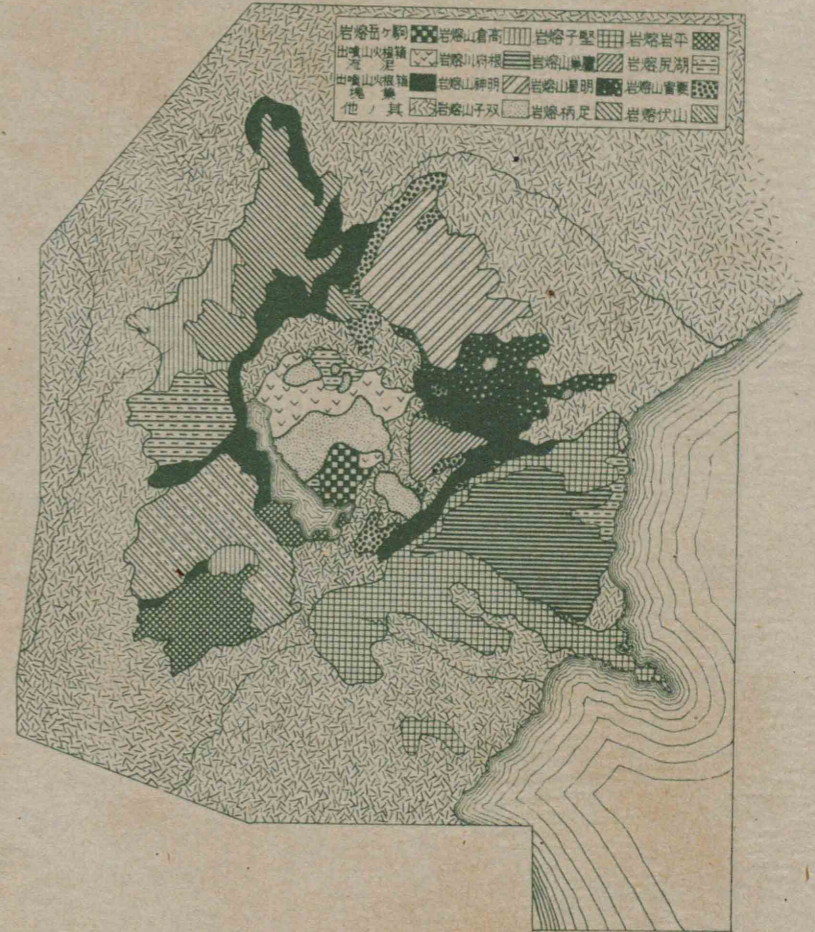
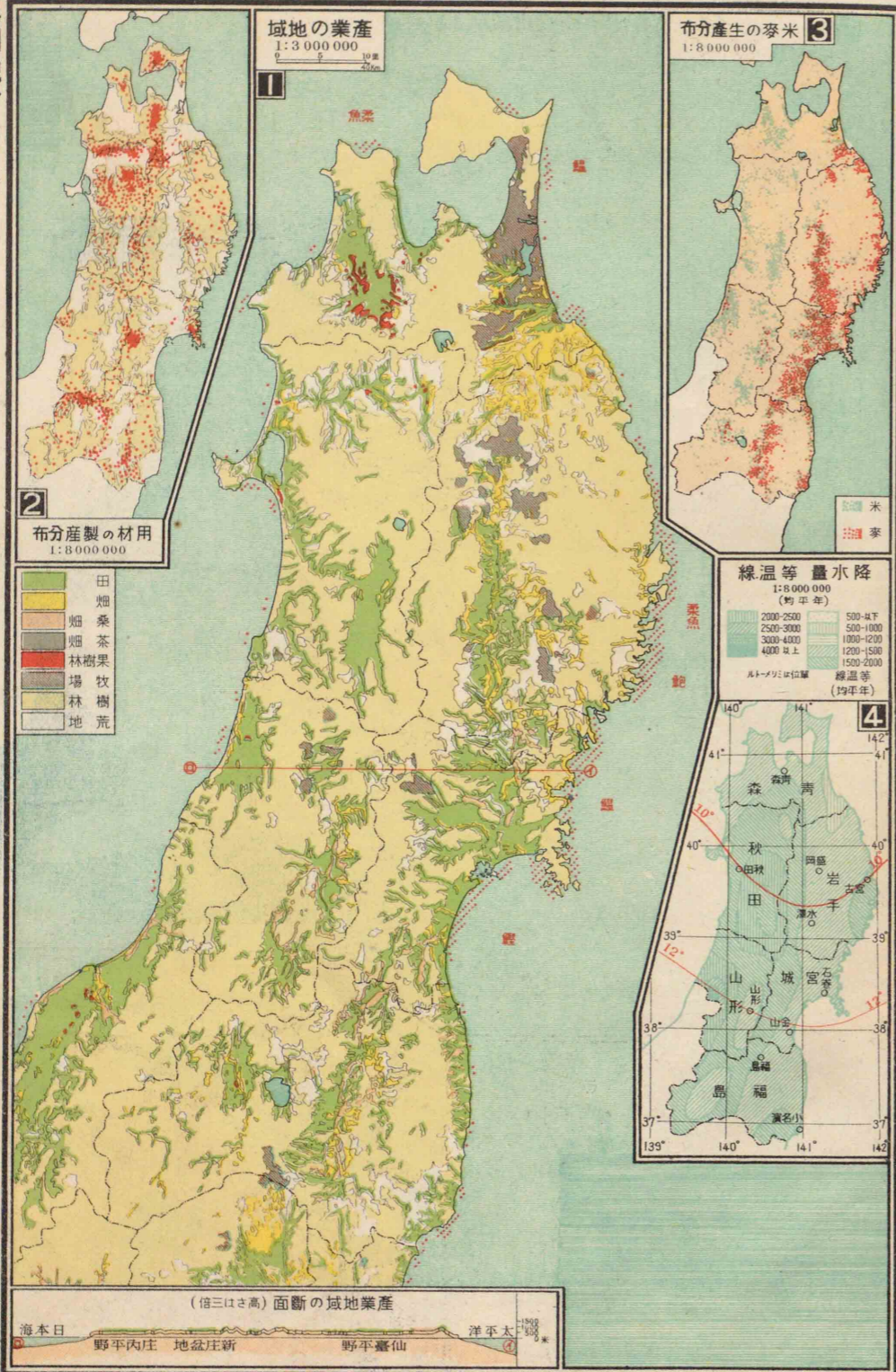

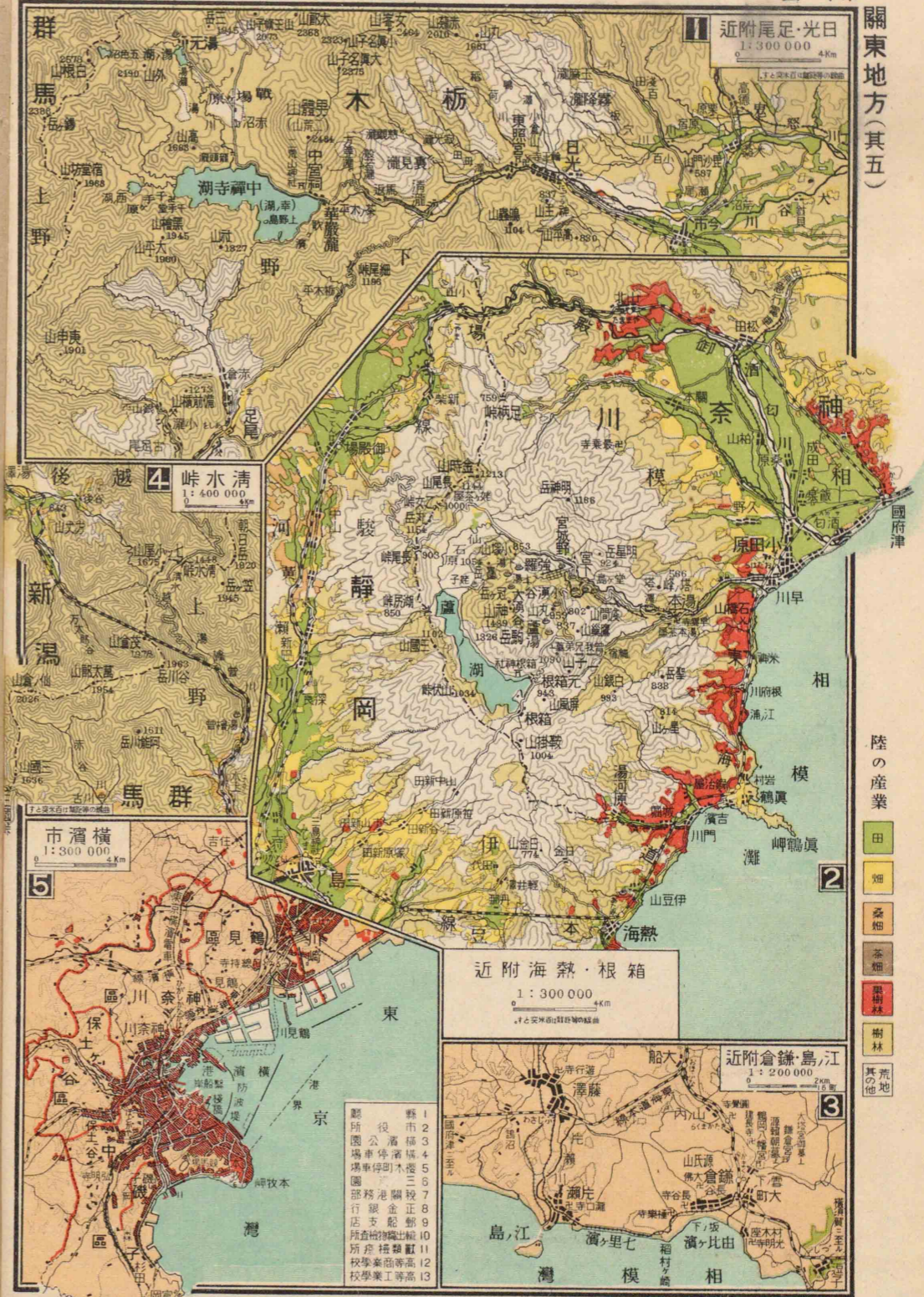
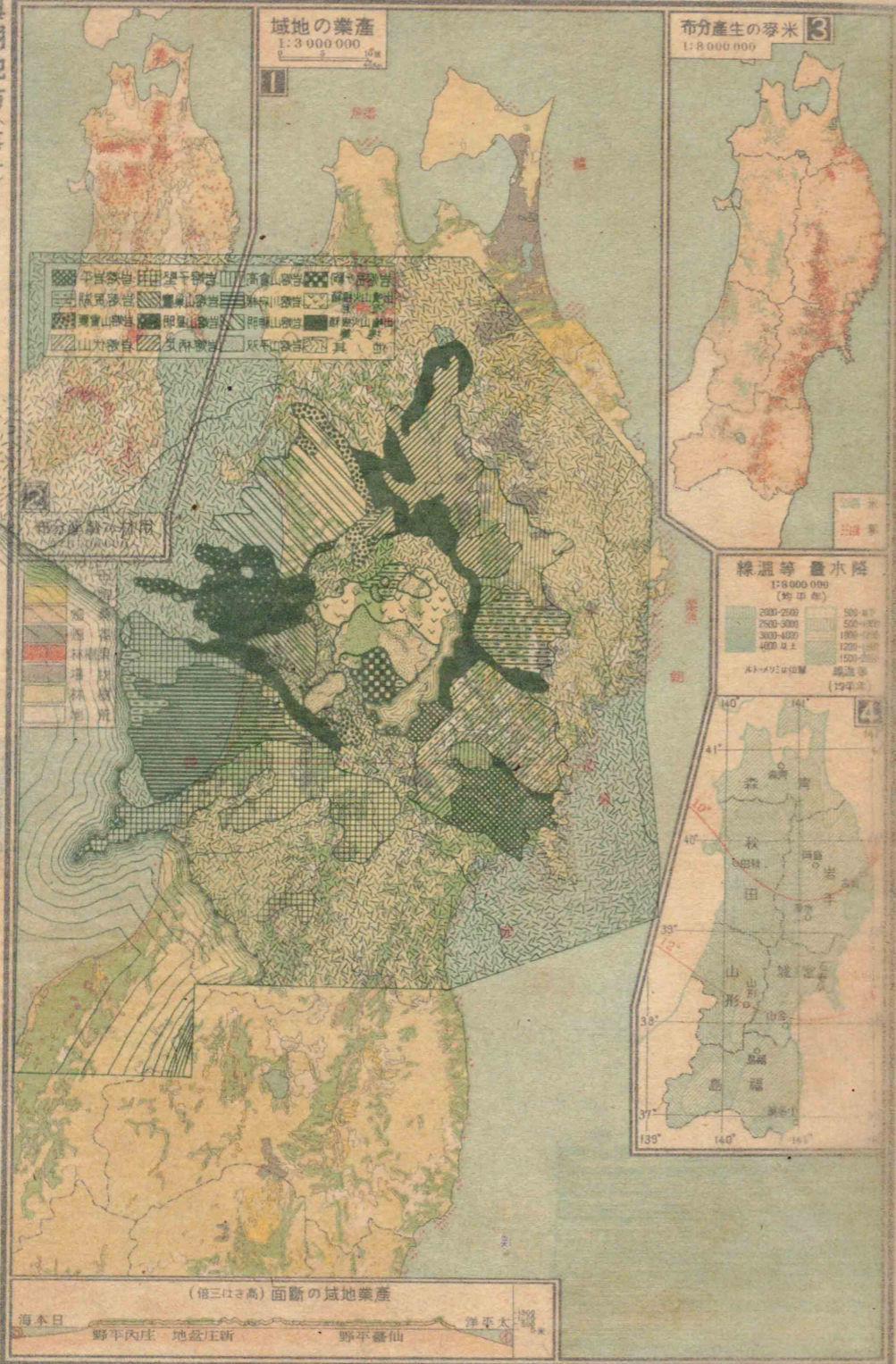

奥羽地方(其二)總圖

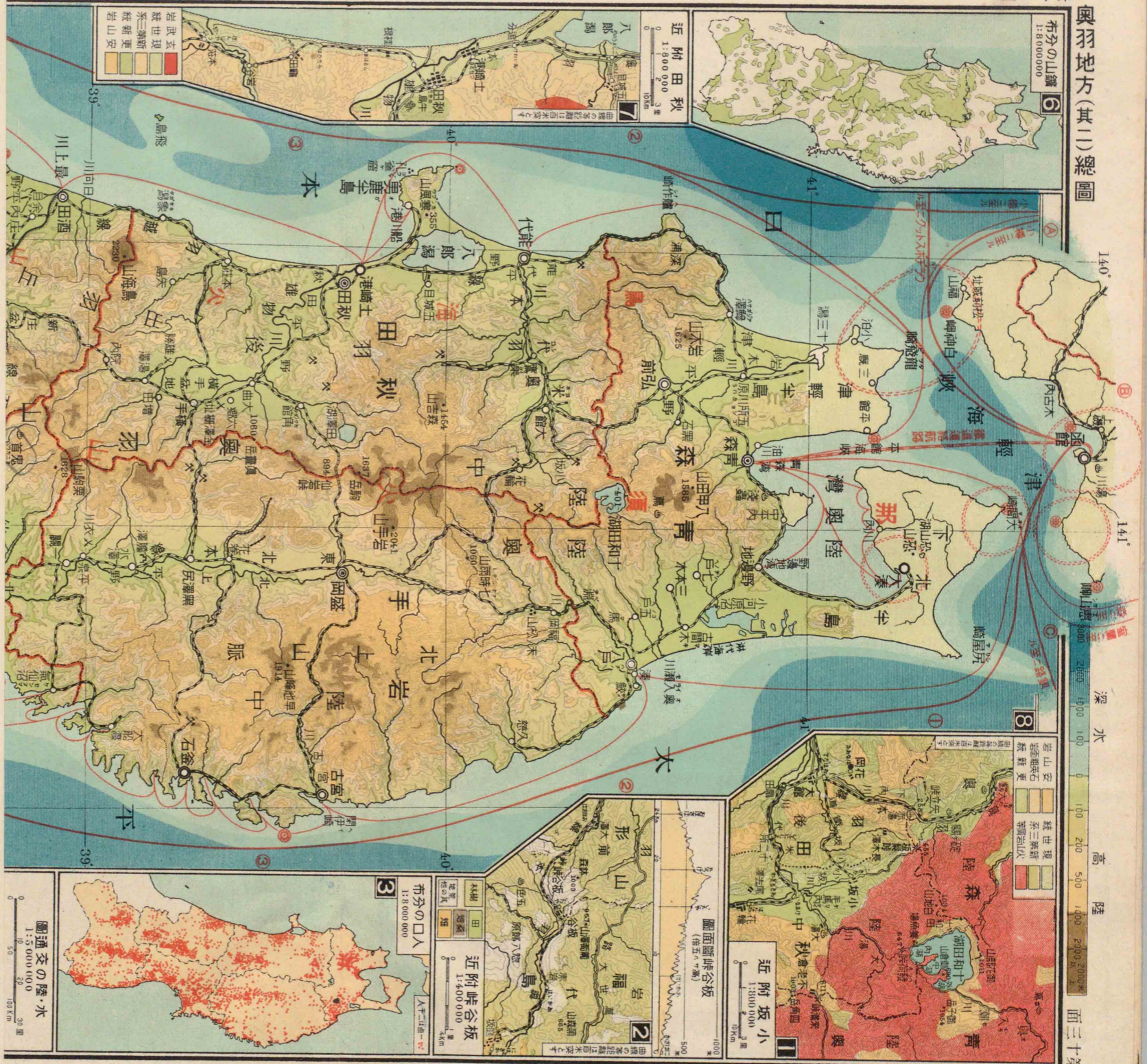

6 布分の山嶺
1:8,000,000

7 近附田秋
1:8,000,000

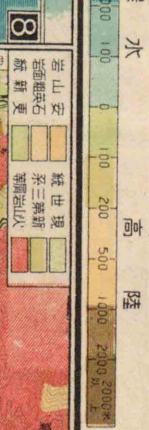

8 深・水 高・陸

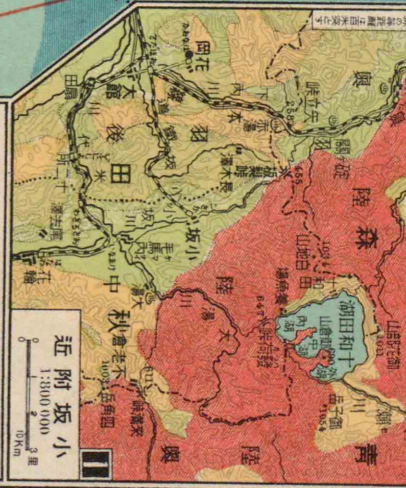

1 近附坂小
1:8,000,000

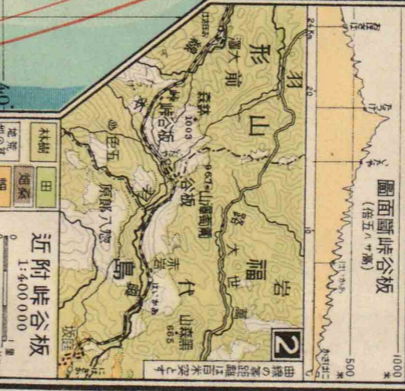

2 近附峠谷坂
1:4,000,000

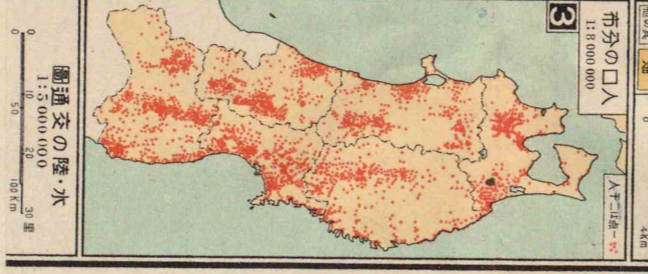

3 布分の人口
1:4,000,000

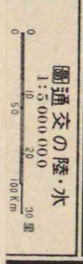

3 交通の陸・水
1:5,000,000



奥羽地方(其三)



2 部北

1 部東

3 部西

奥羽地方(其三)

陸の産葉 田 畑 桑

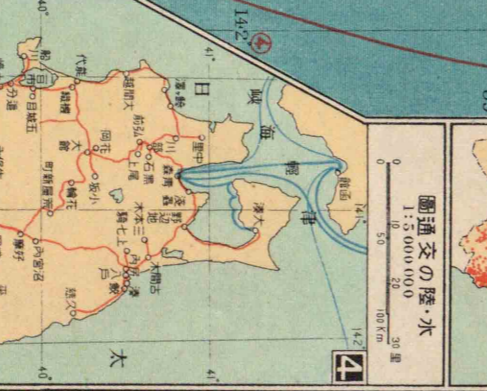
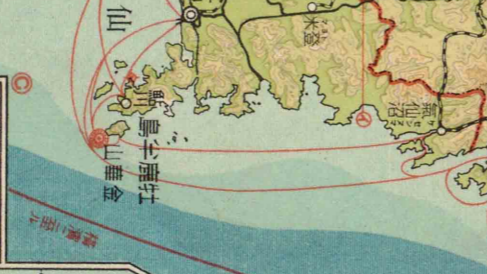
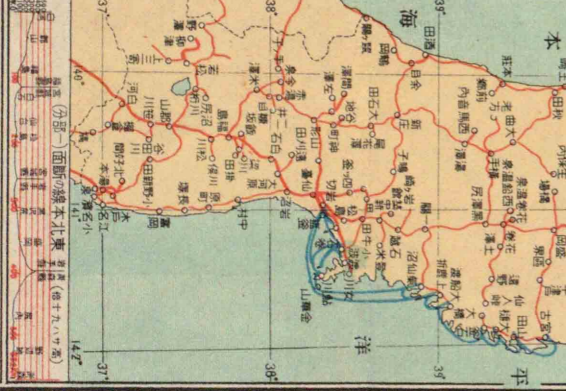
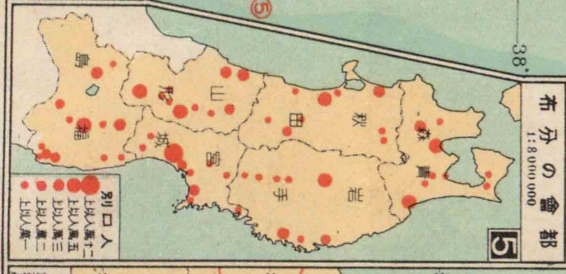
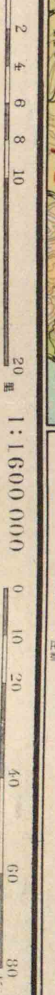
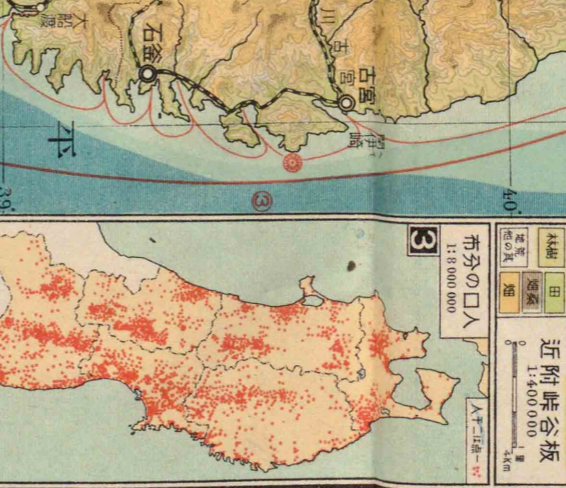
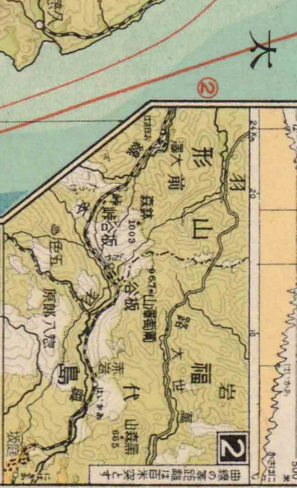
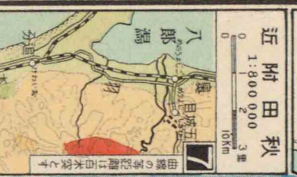
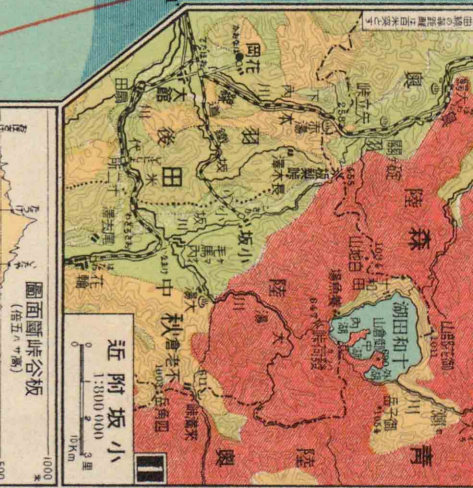
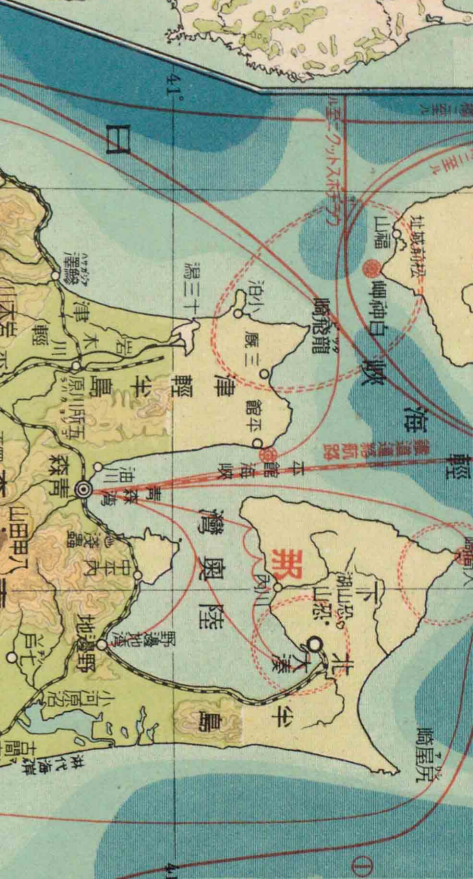



部北



部西

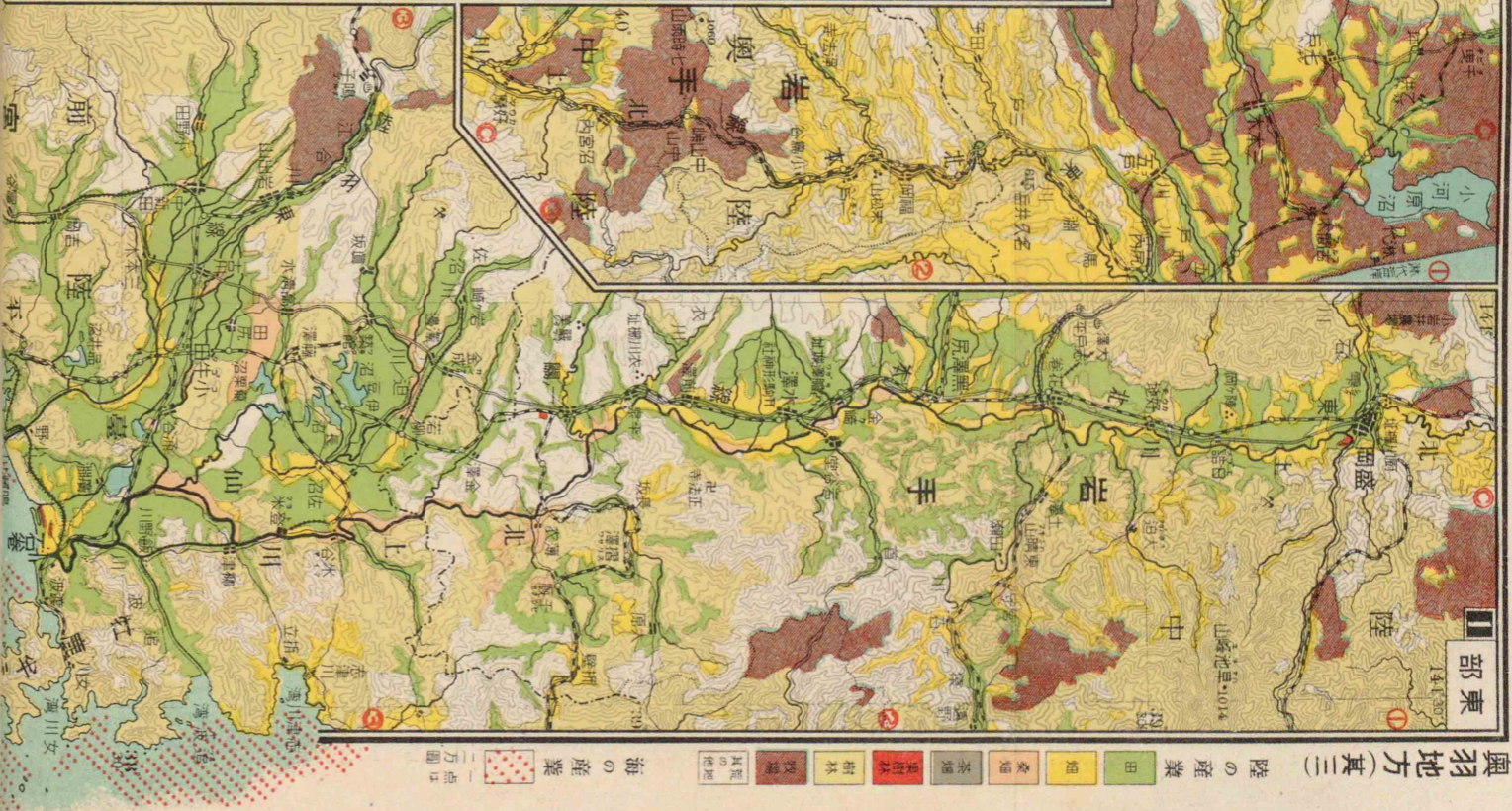

部東

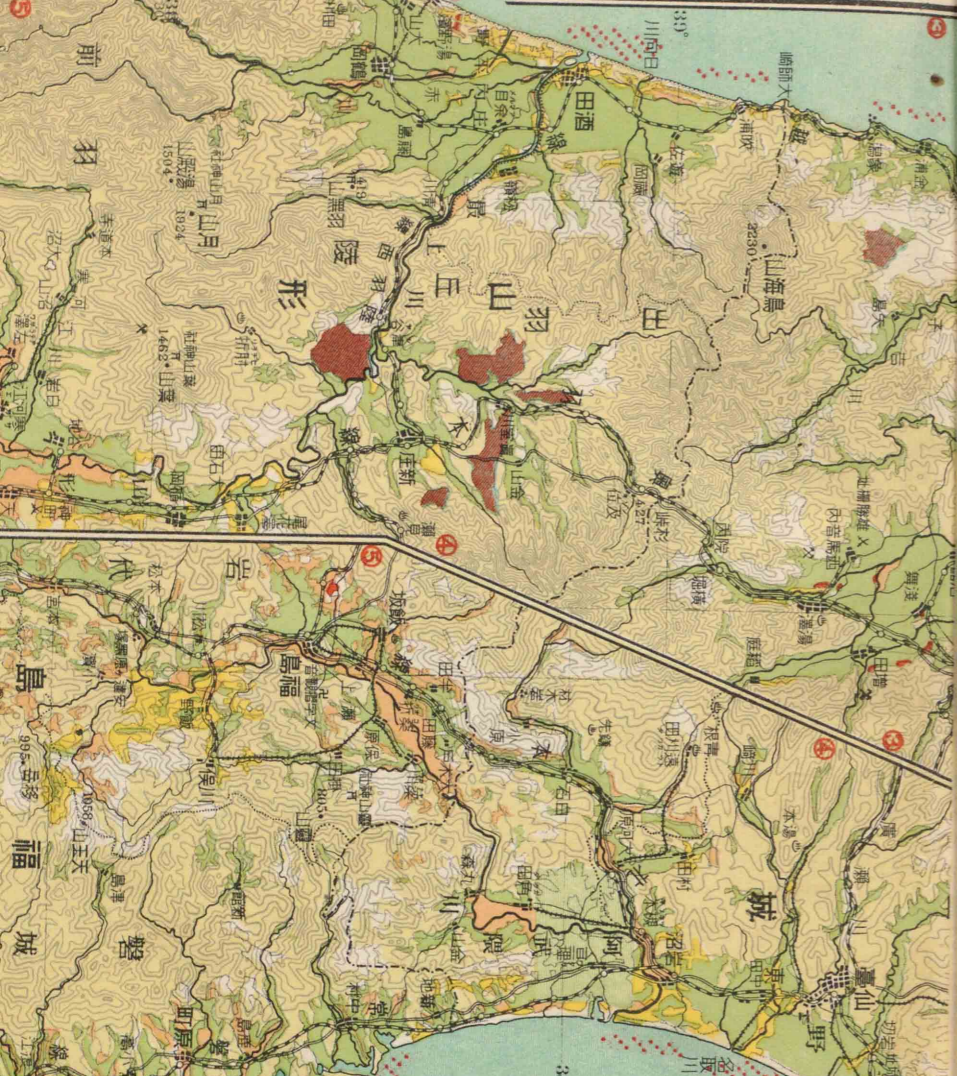

部南

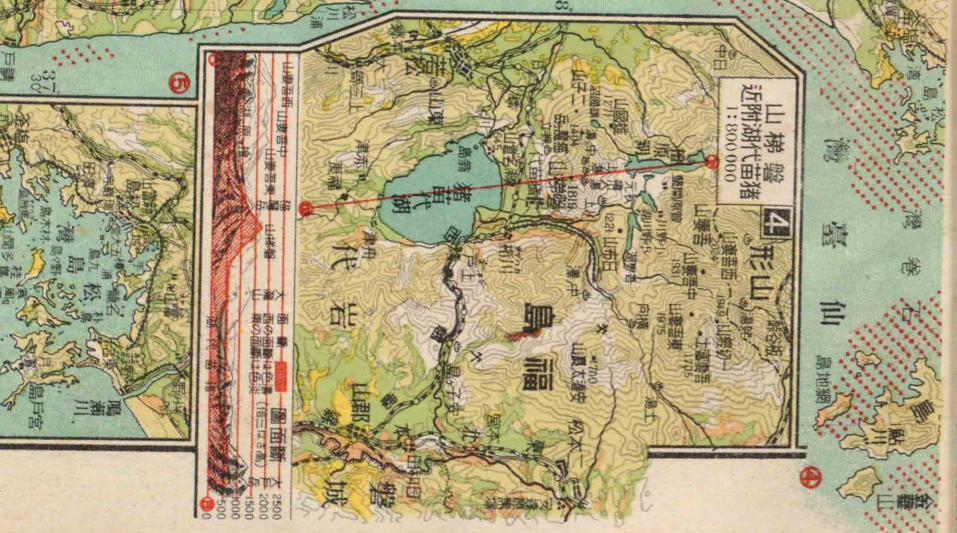

奥羽地方(其三)

陸の産業 田 畑 茶畑 森林 牧場 其の他

海の産業 漁業 養蚕 製紙 製糖 製塩 製油 製粉 製糖 製紙 製糖 製塩 製油 製粉 製糖 製紙 製糖 製塩 製油 製粉

1点は 1万画

山梯壁 近附湖代苗猪

1:800,000

山梯壁 近附湖代苗猪

1:800,000

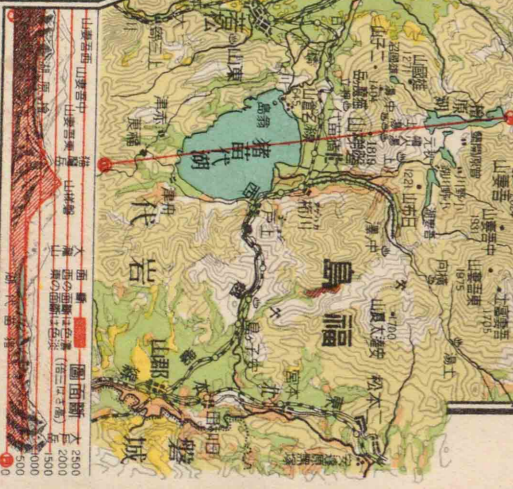

山梯壁 近附湖代苗猪

1:800,000

山梯壁 近附湖代苗猪

1:800,000

中部地方(其1)變圖

面五十第

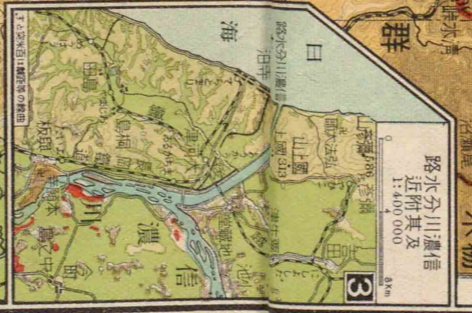
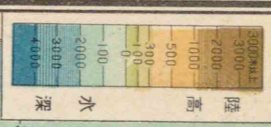
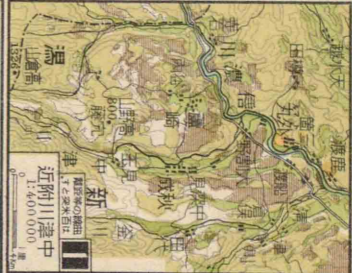
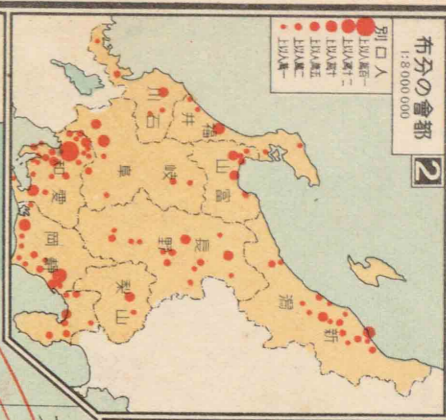

圖六十第

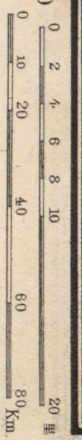

1:1,600,000

大 距離二至

大 距離二至

大 距離二至

中部地方(其二)總圖

圖面斷 大正九年日本國土地總局編纂
比例尺 1:8,000,000
北緯 37° 30' 30''
東經 137° 30' 30''

第五十五圖

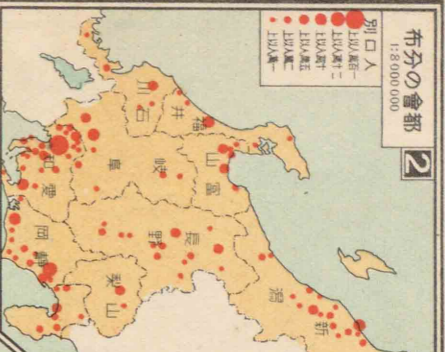

布分の會都
1:8,000,000

別口人
● 100萬人以上
● 100萬以下
● 100萬以下
● 100萬以下
● 100萬以下

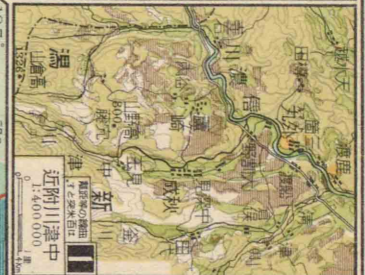

近附川邊中

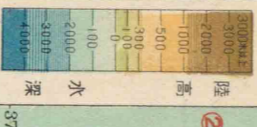

陸高
3000
2000
1000
500
100
0
水深
3000
2000
1000
500
100
0
4000



路水分川慮信
近附其及
1:400,000

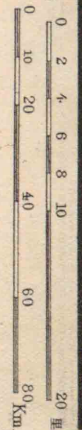
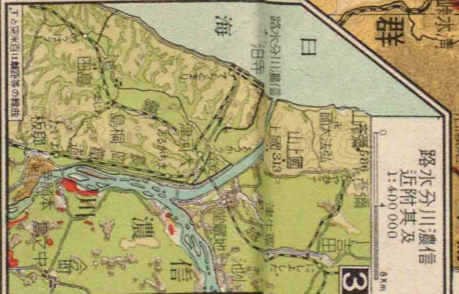

0 2 4 6 8 10 20 里
0 10 20 40 60 80 Km

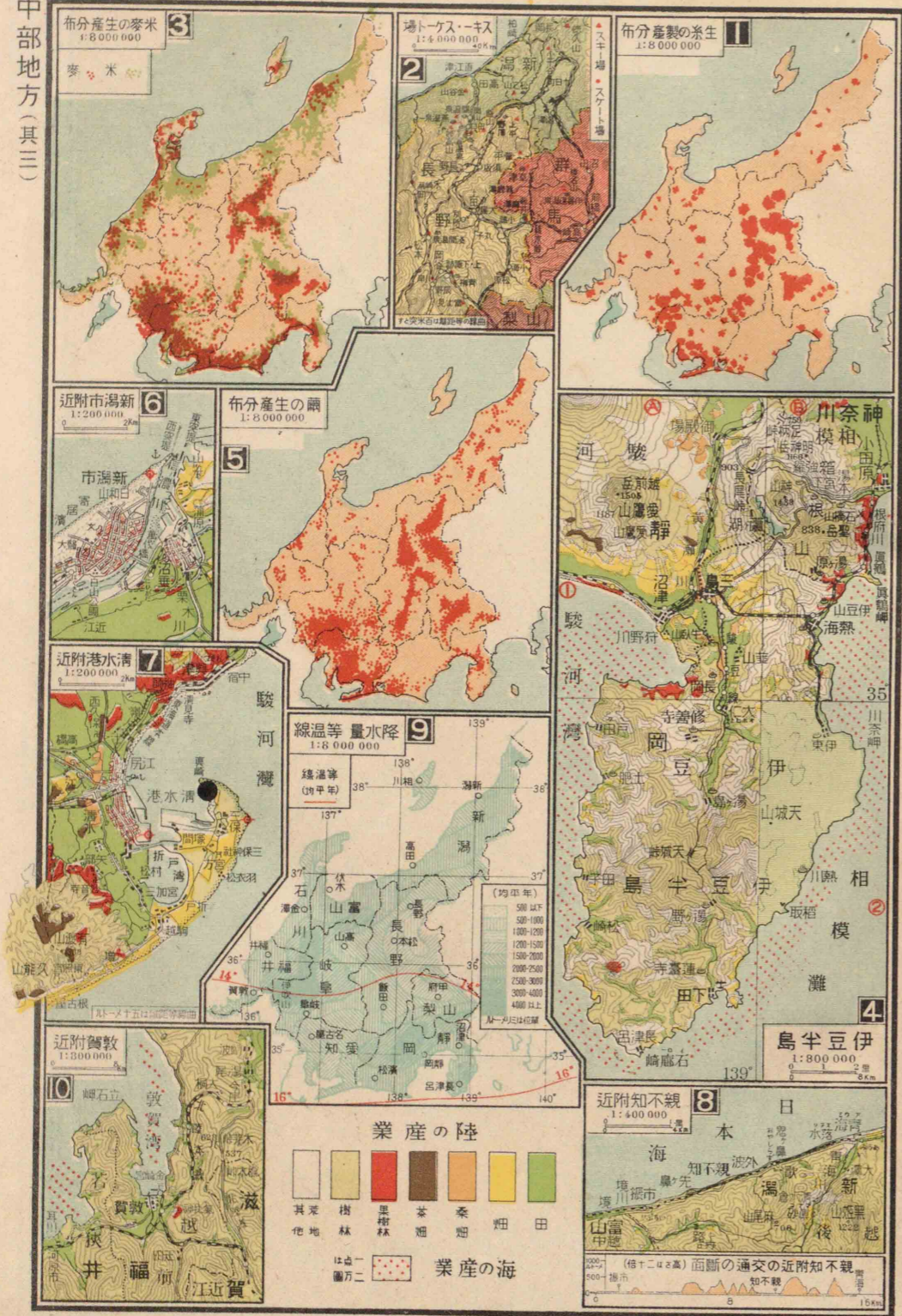
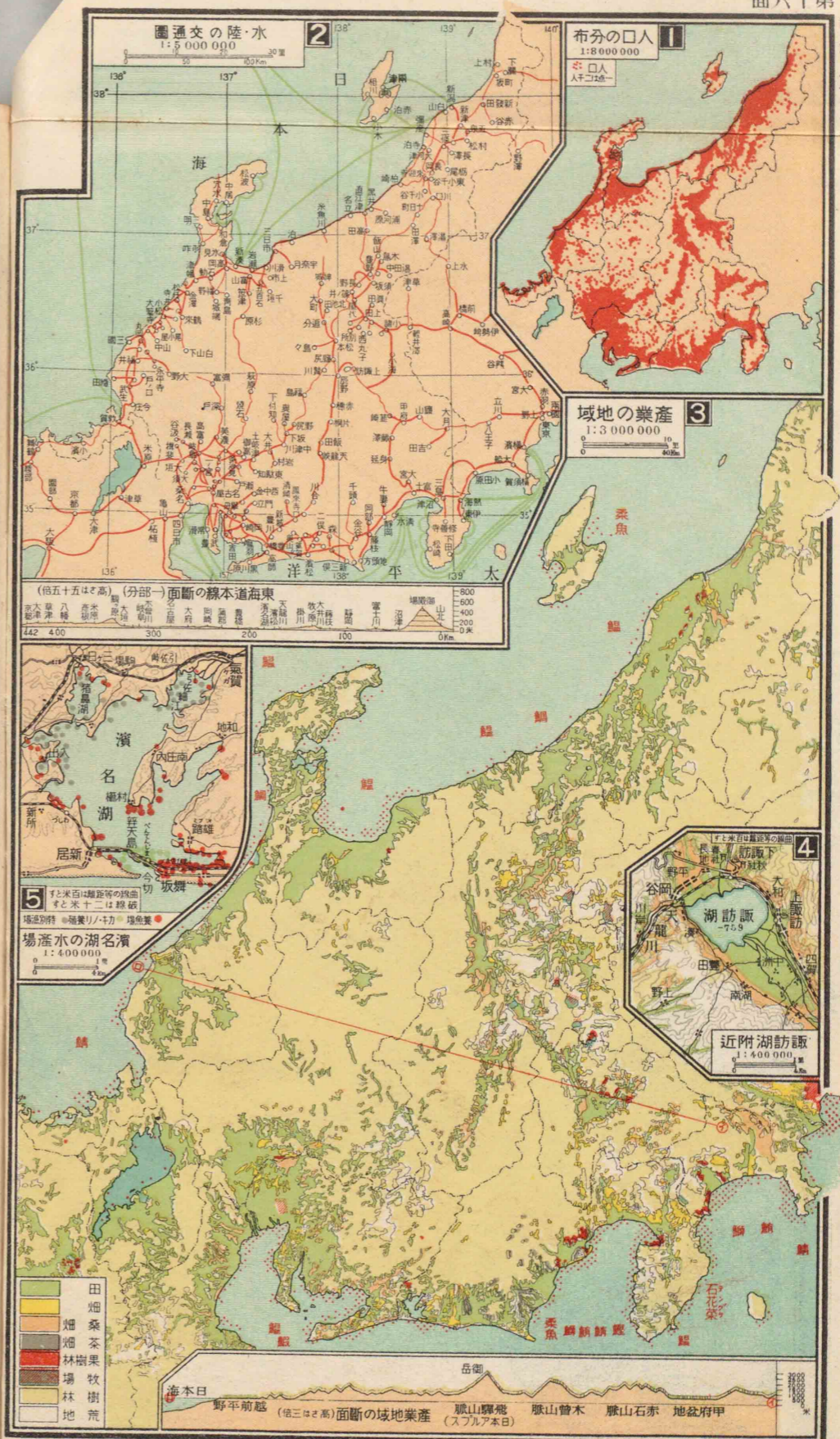

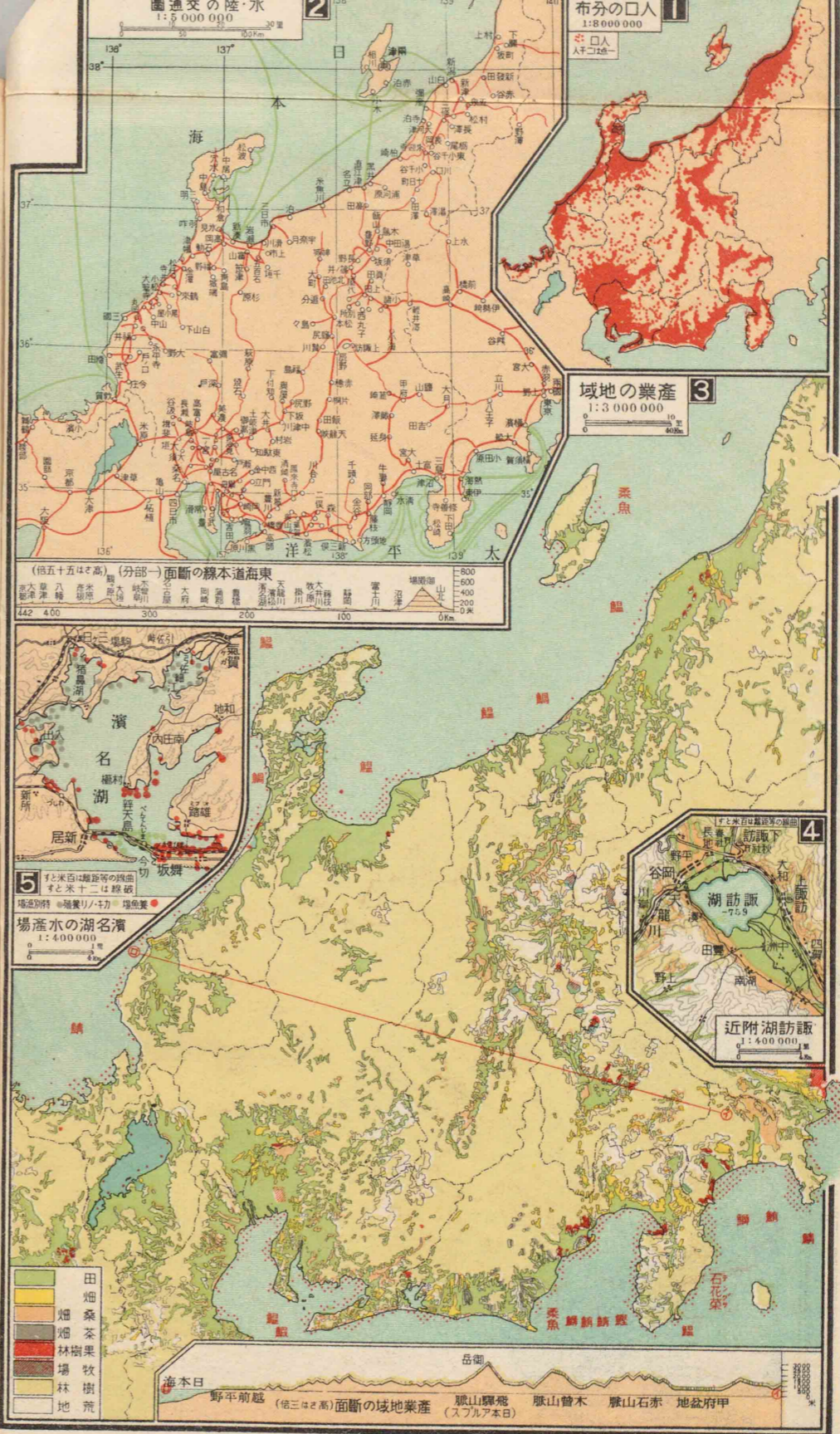
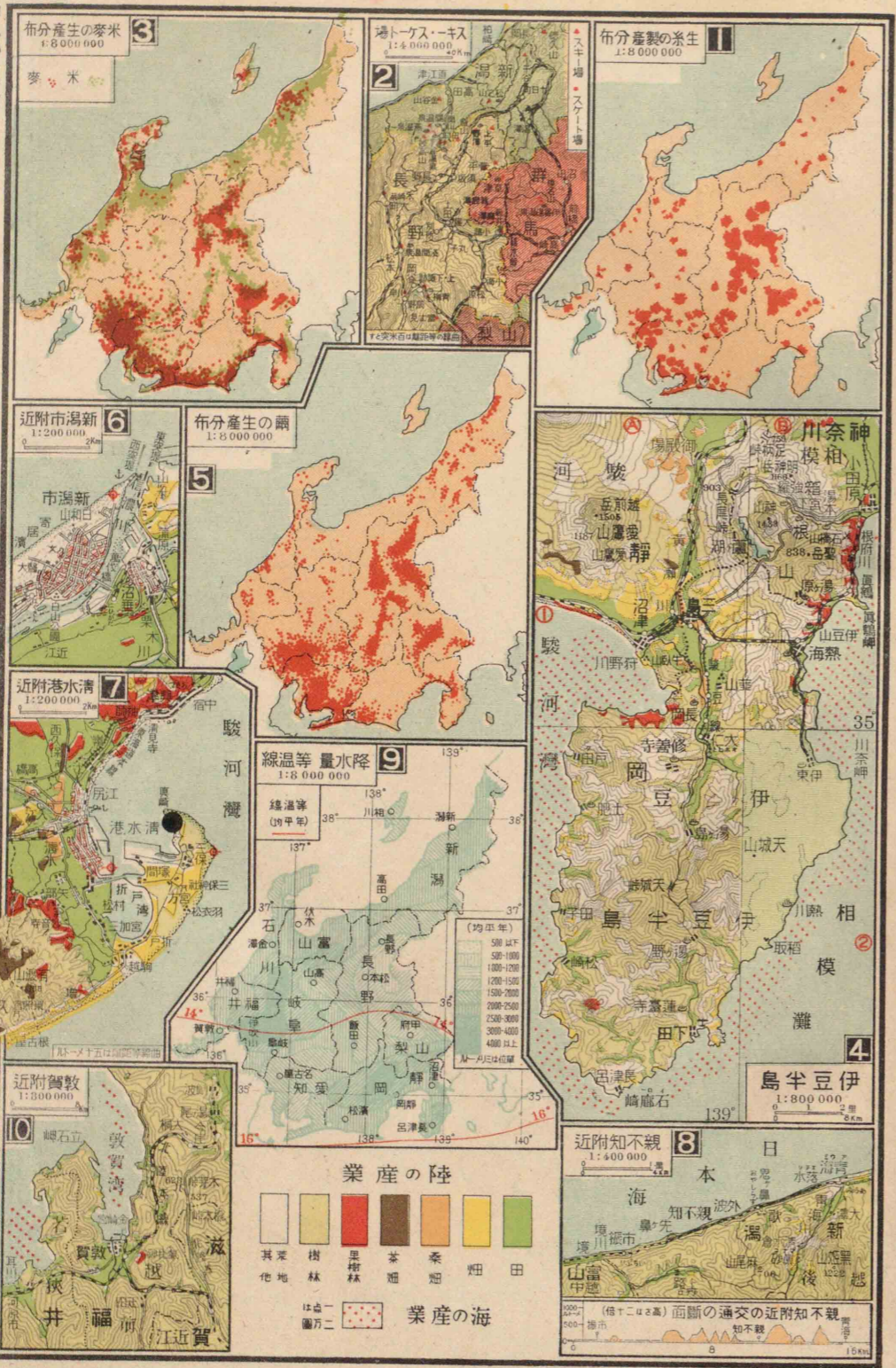

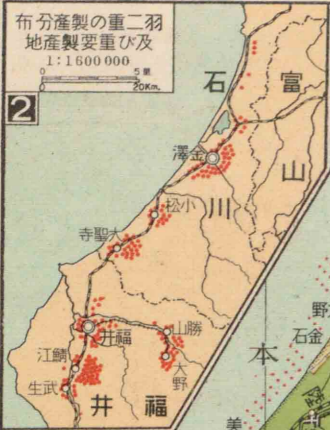

産陸業の
田
畑
桑畑
果樹園
樹林
其他地
産海業の
二万点
二万点

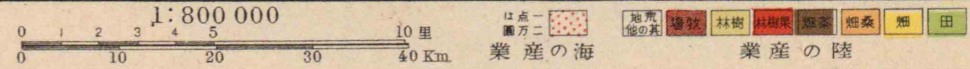
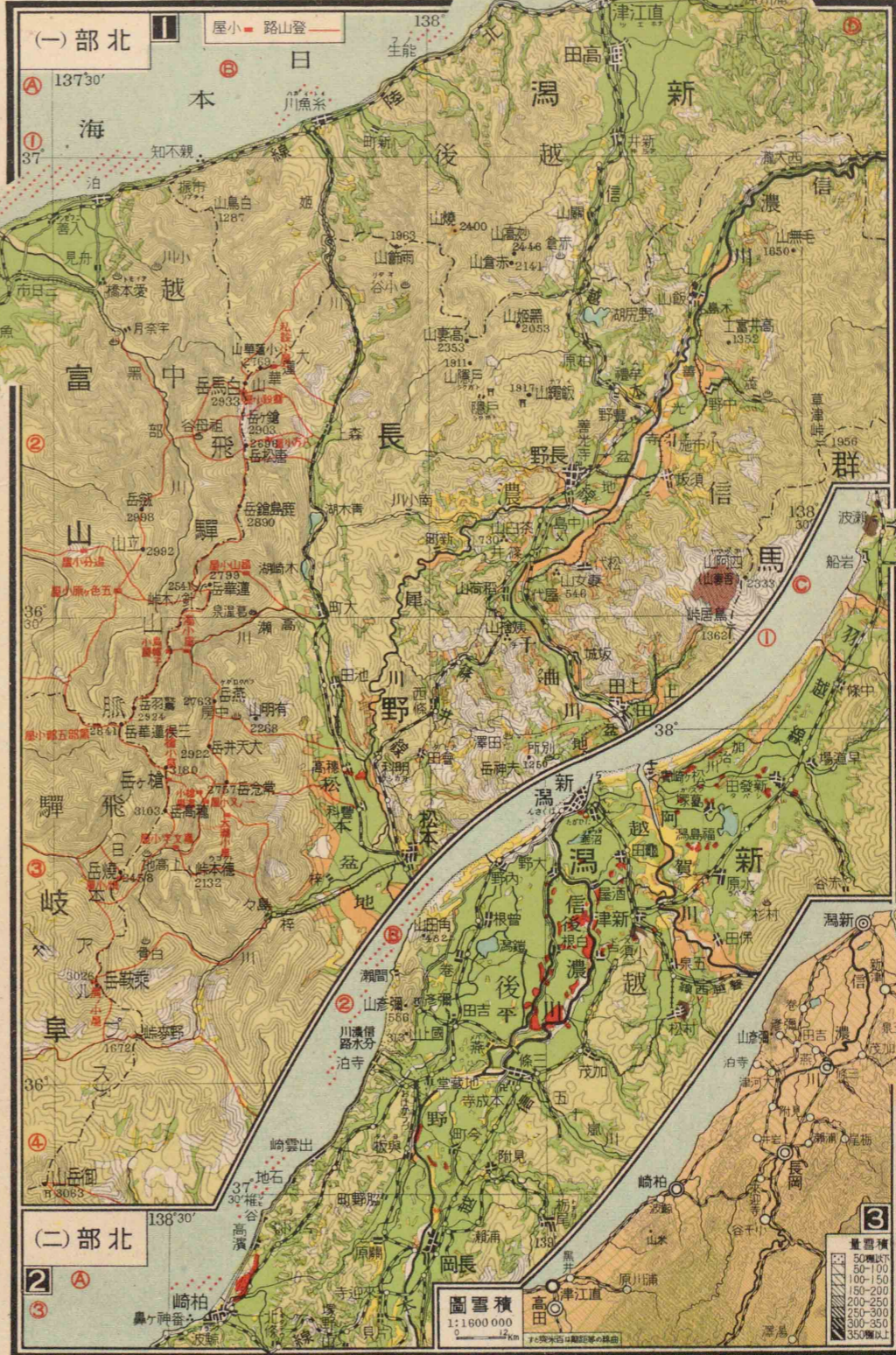
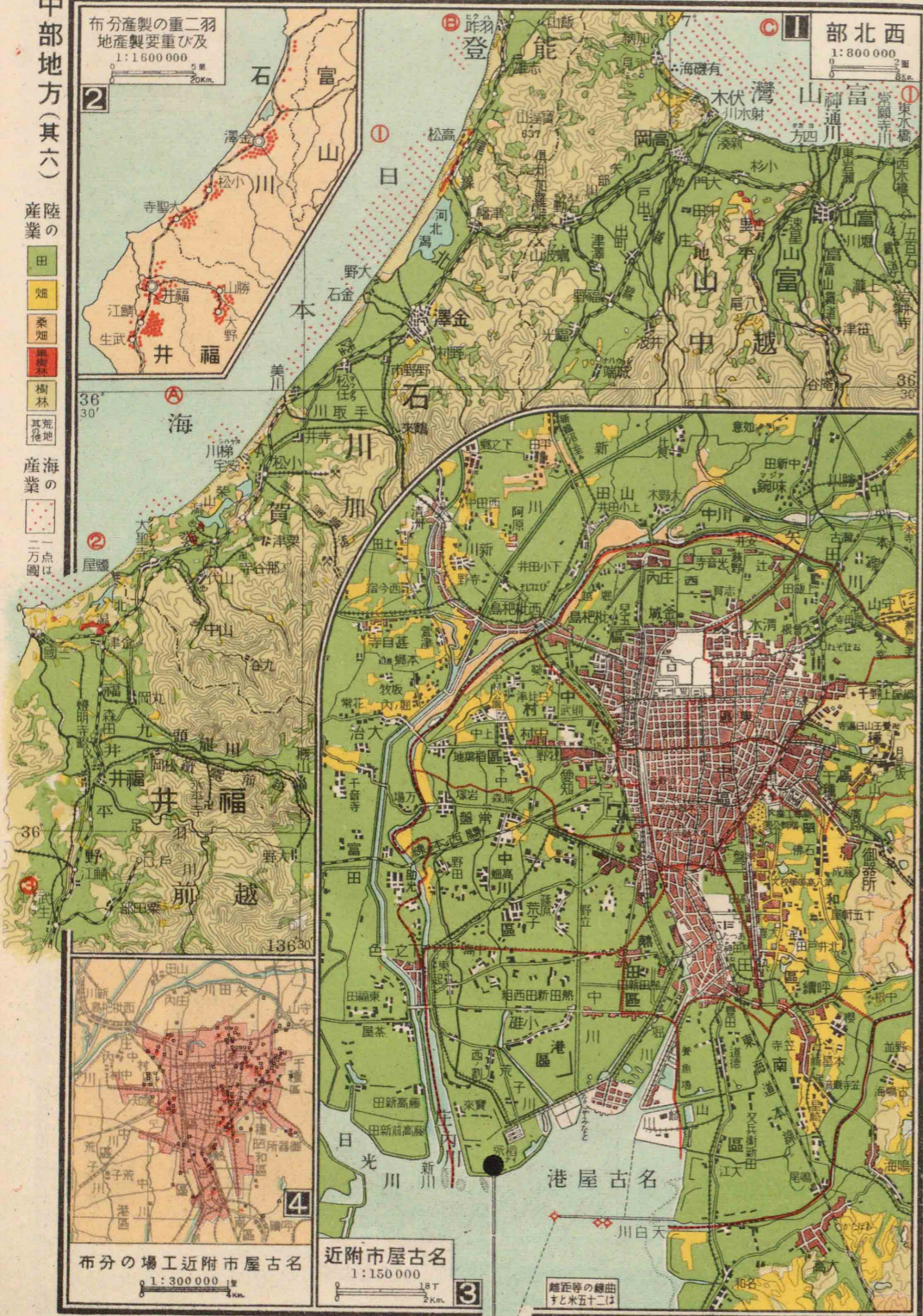

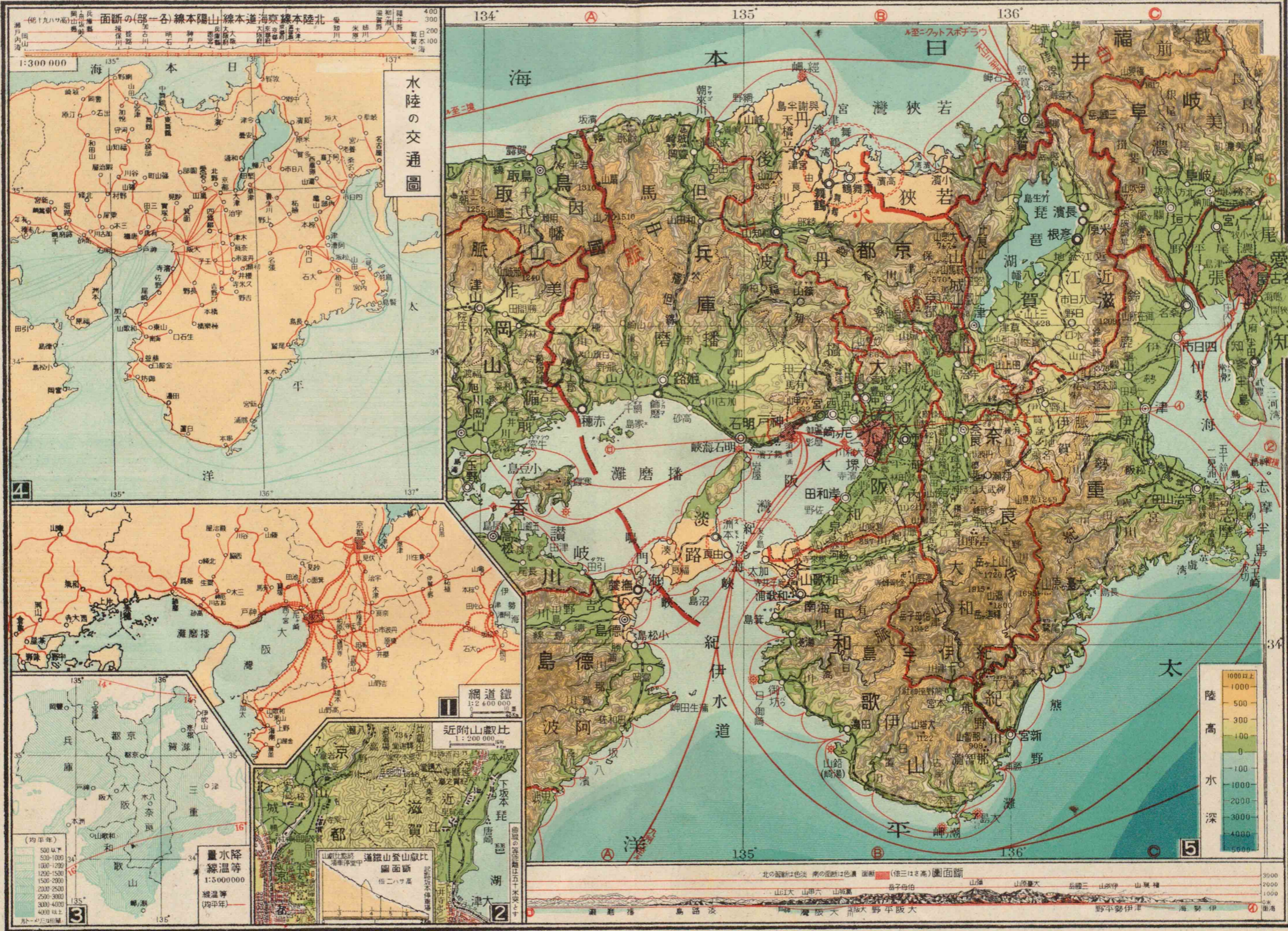

地荒 林 田

0 5 10 15 20 1:1 600 000 0 20 40 60 80 Km.

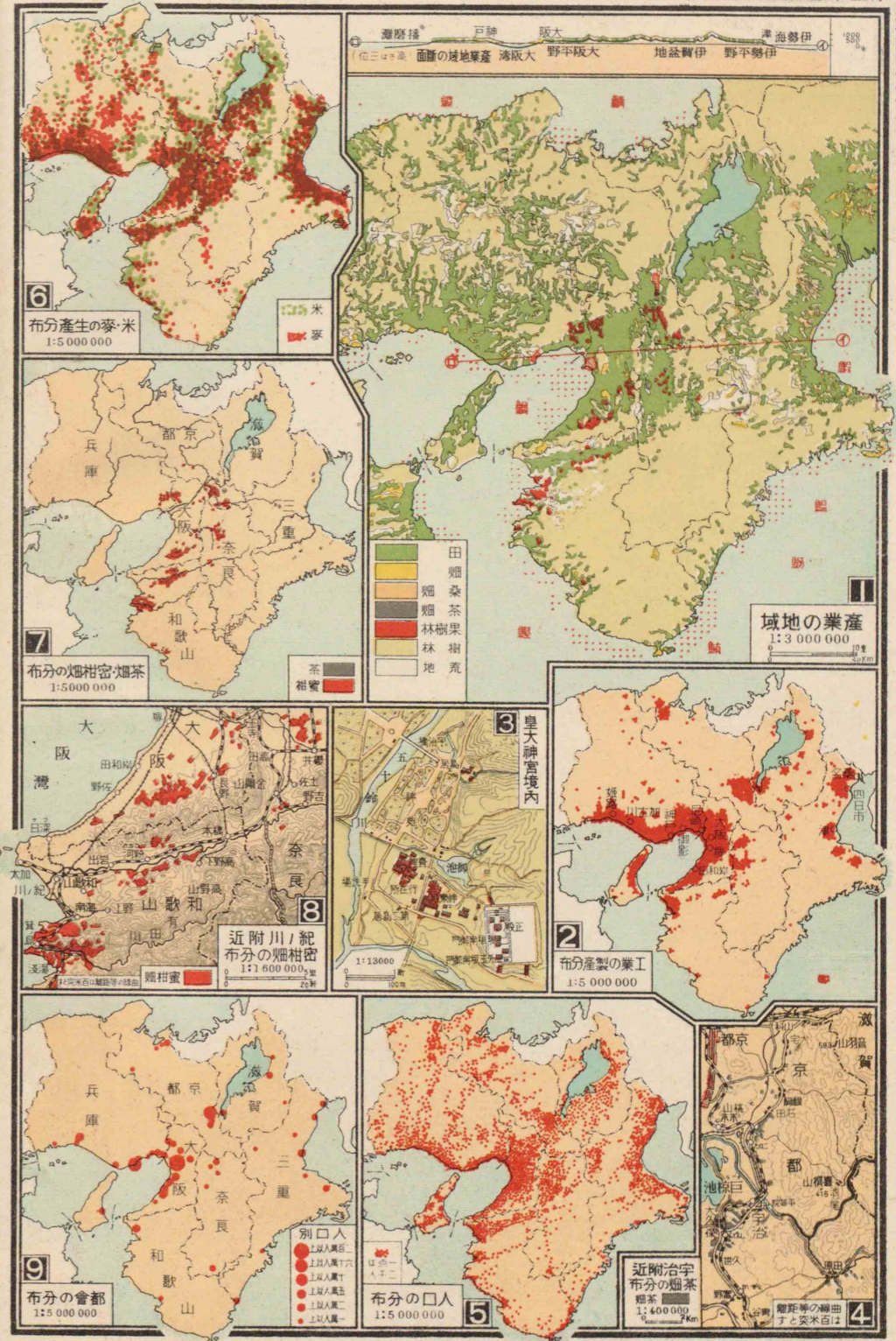

近畿地方(其三)工場の分布 鹽田の分布

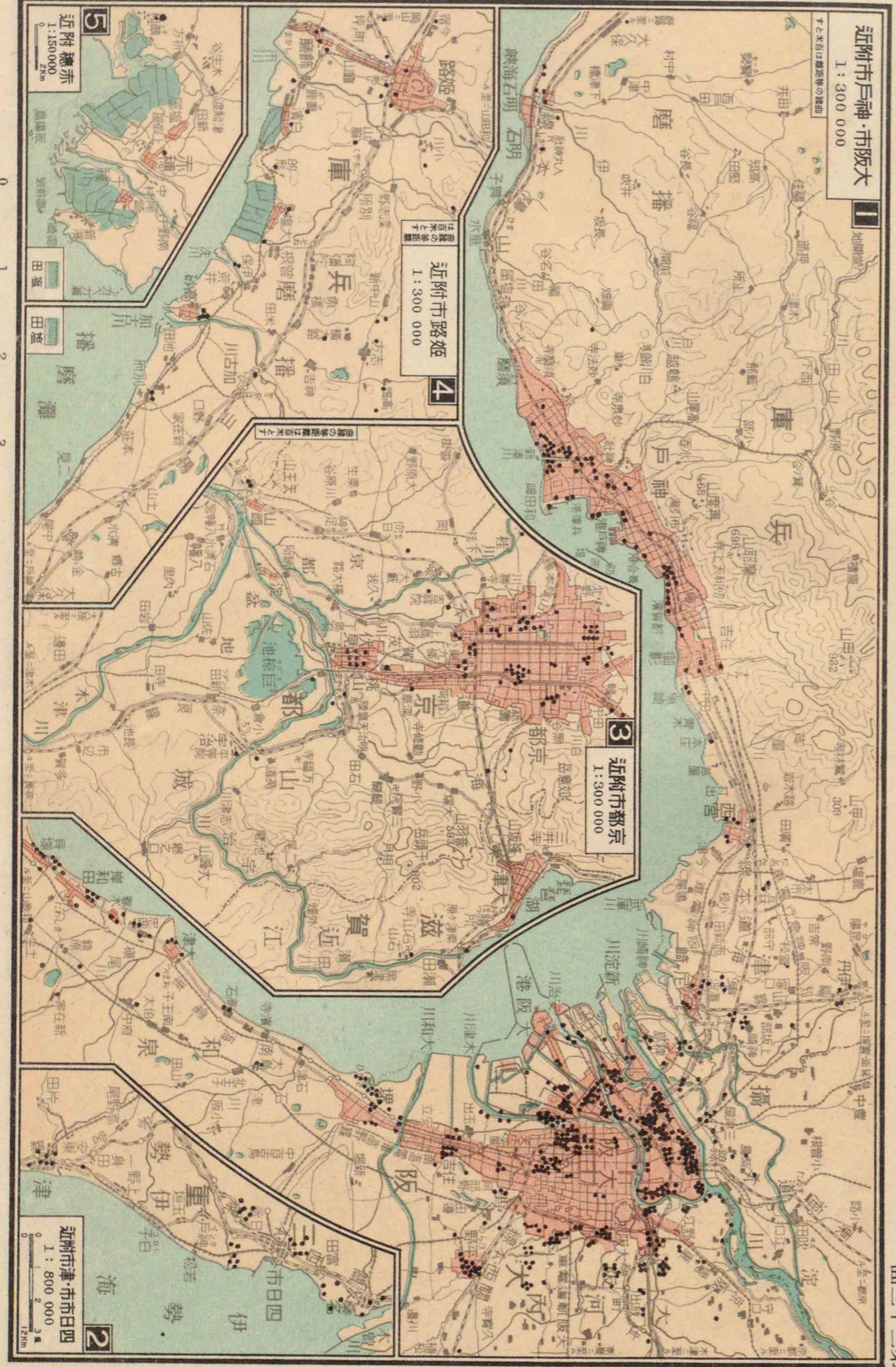

楽産の海

楽産の陸

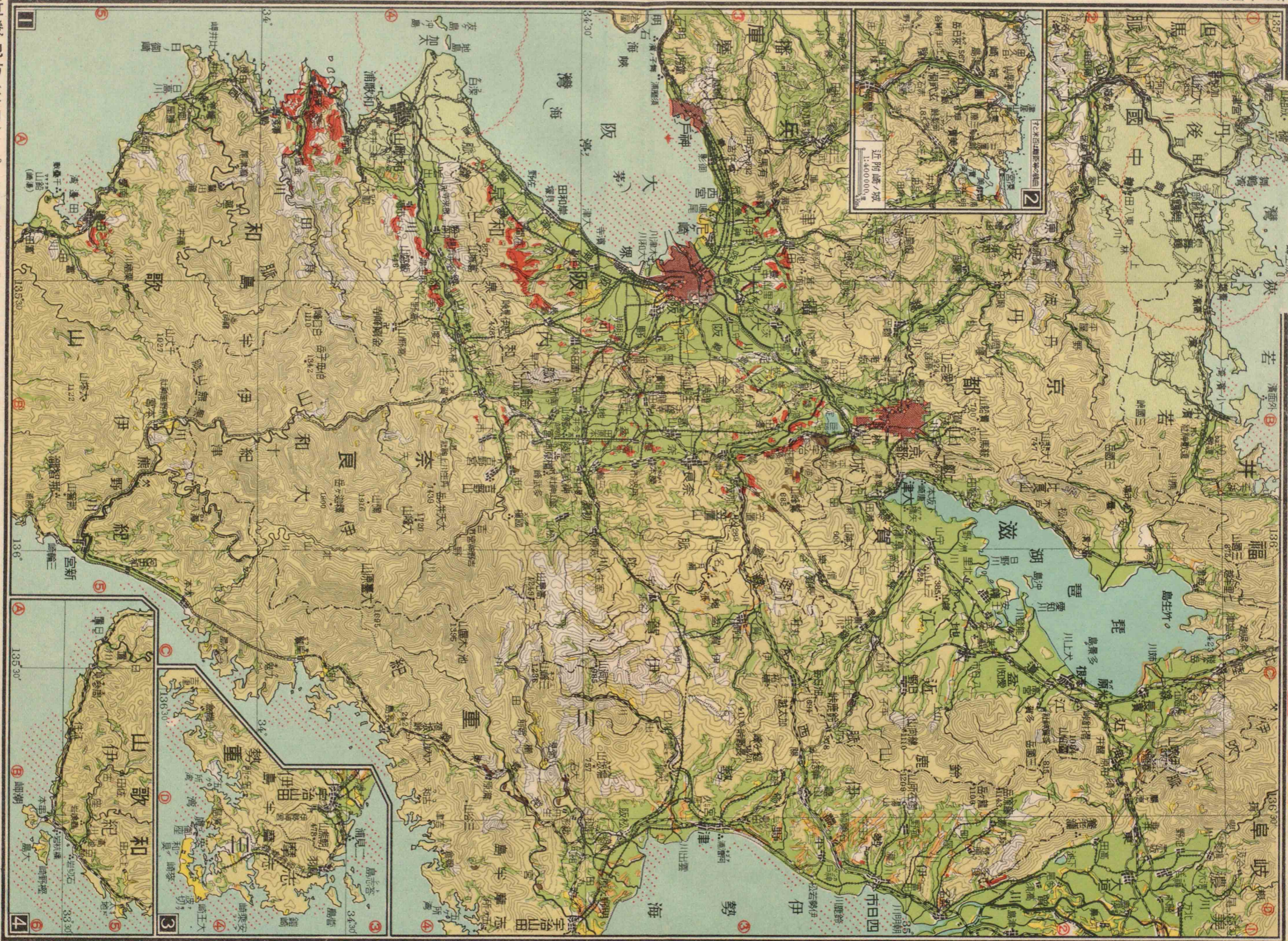

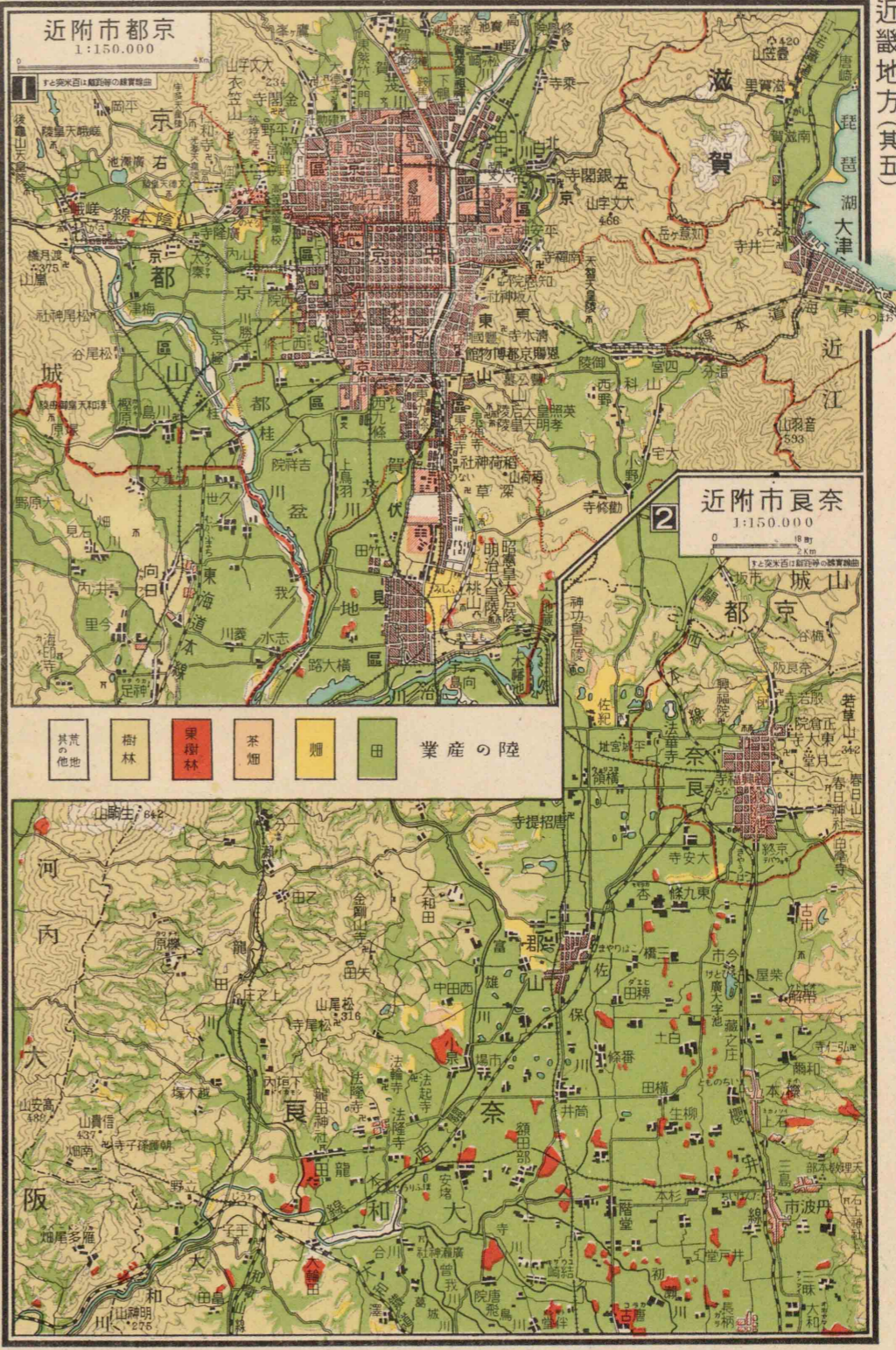

陸の産業
田
畑
果樹林
樹林
其其他地

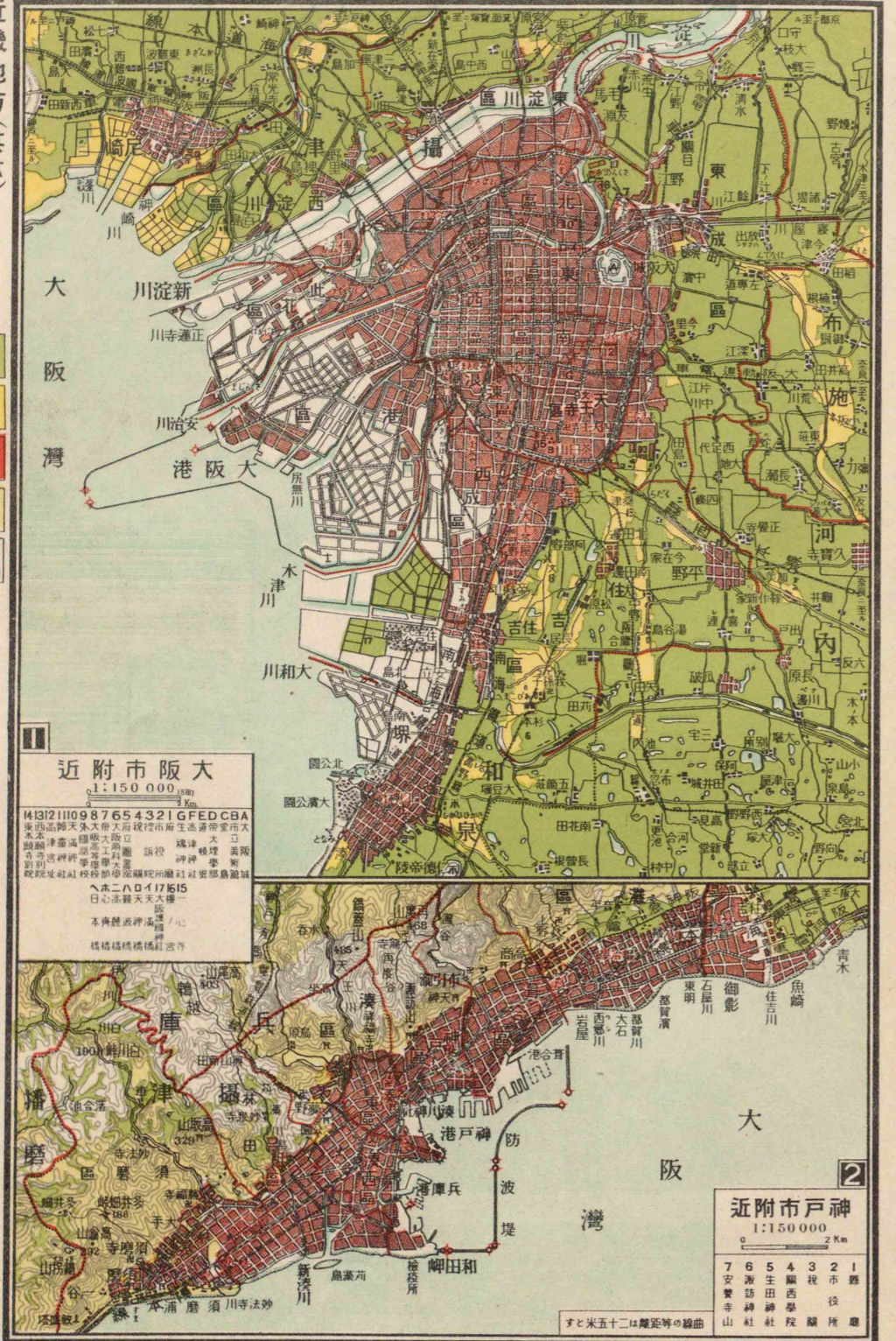

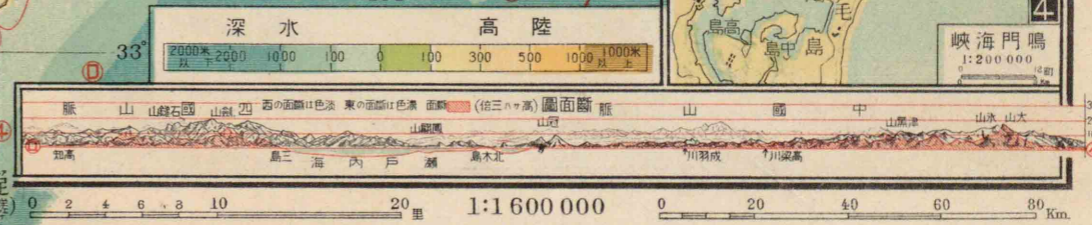
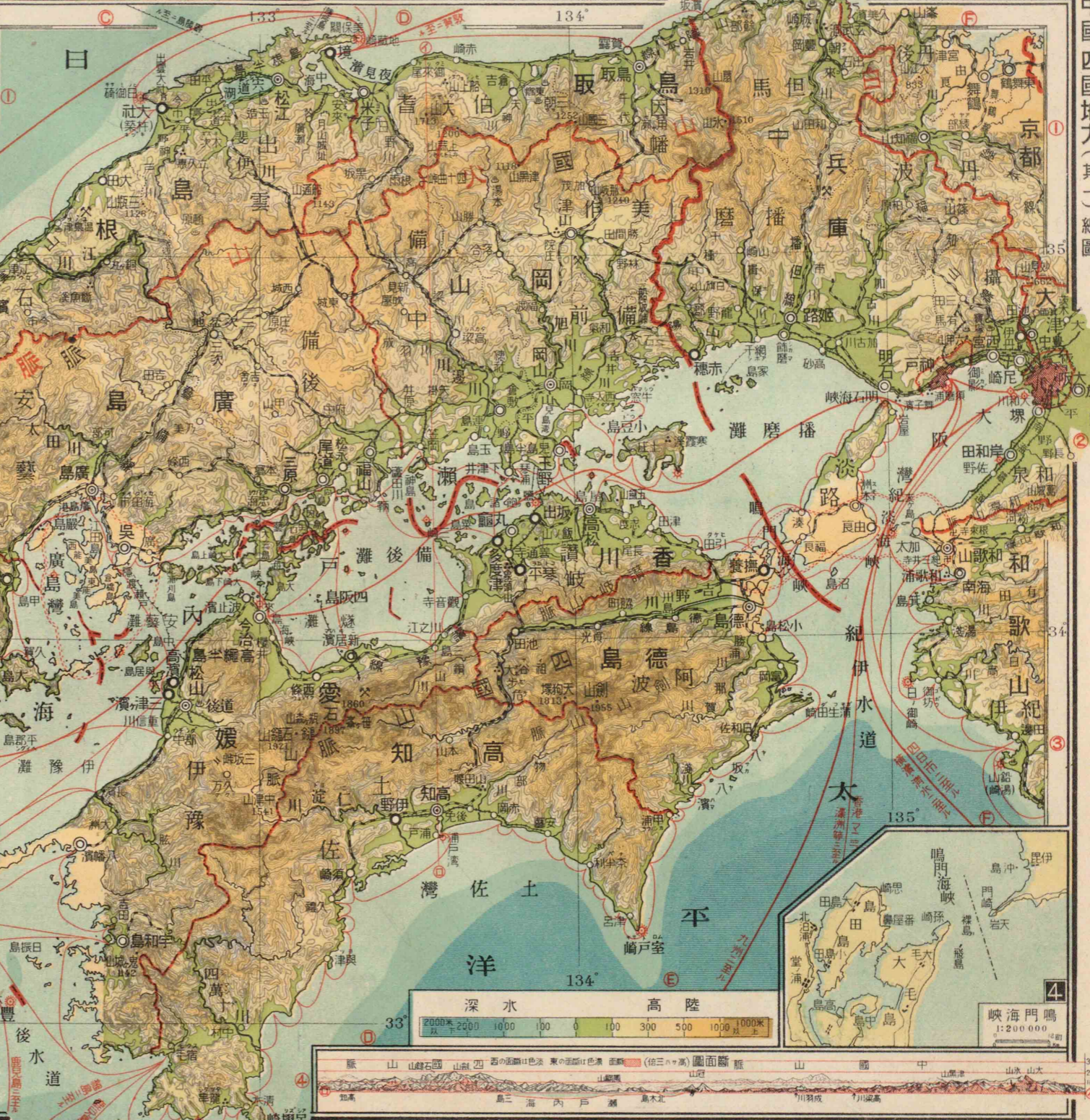
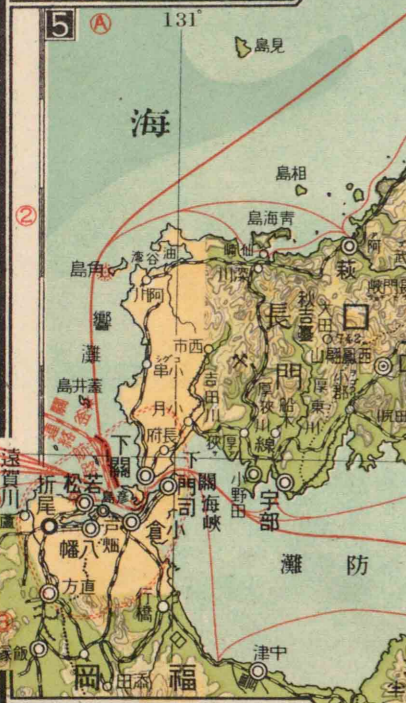
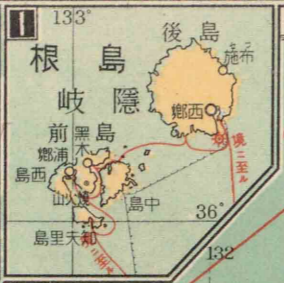
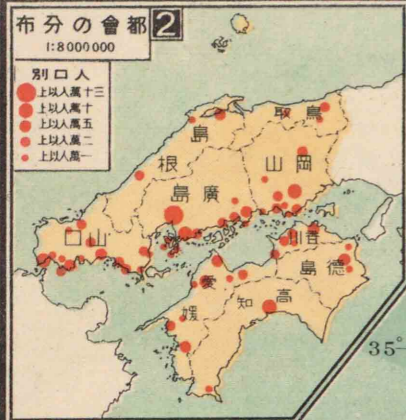

業産の陸

地産 林樹 畑果 畑 田

布分産生の塩・布分の牛 1:8 000 000

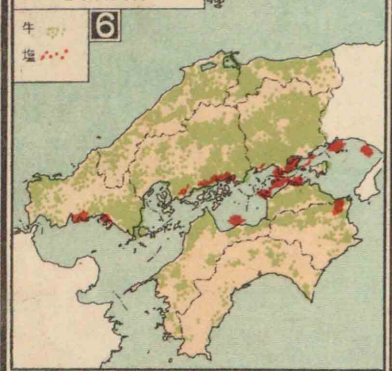

布分産生の麥米 1:8 000 000

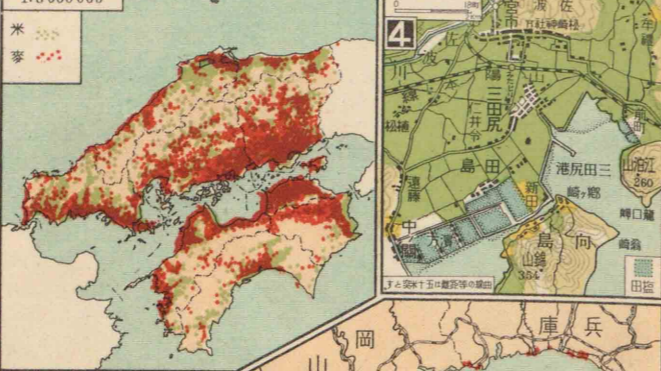

近附尻田三 1:200 000



布分の口人 1:8 000 000

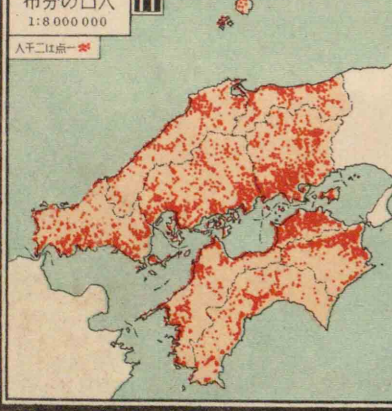

田塩の近附丸 1:200 000

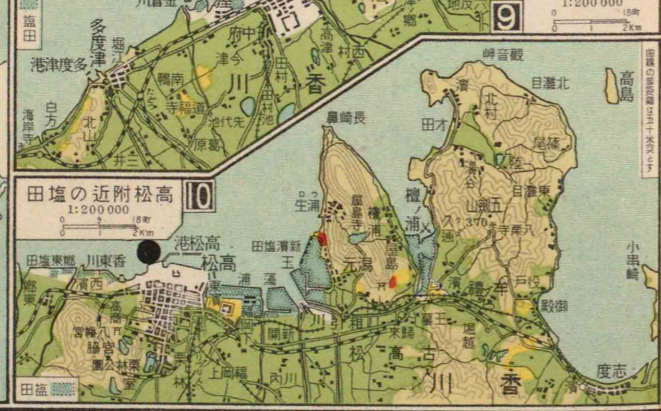

田塩の近附松高 1:200 000



域地の業産

1:3 000 000

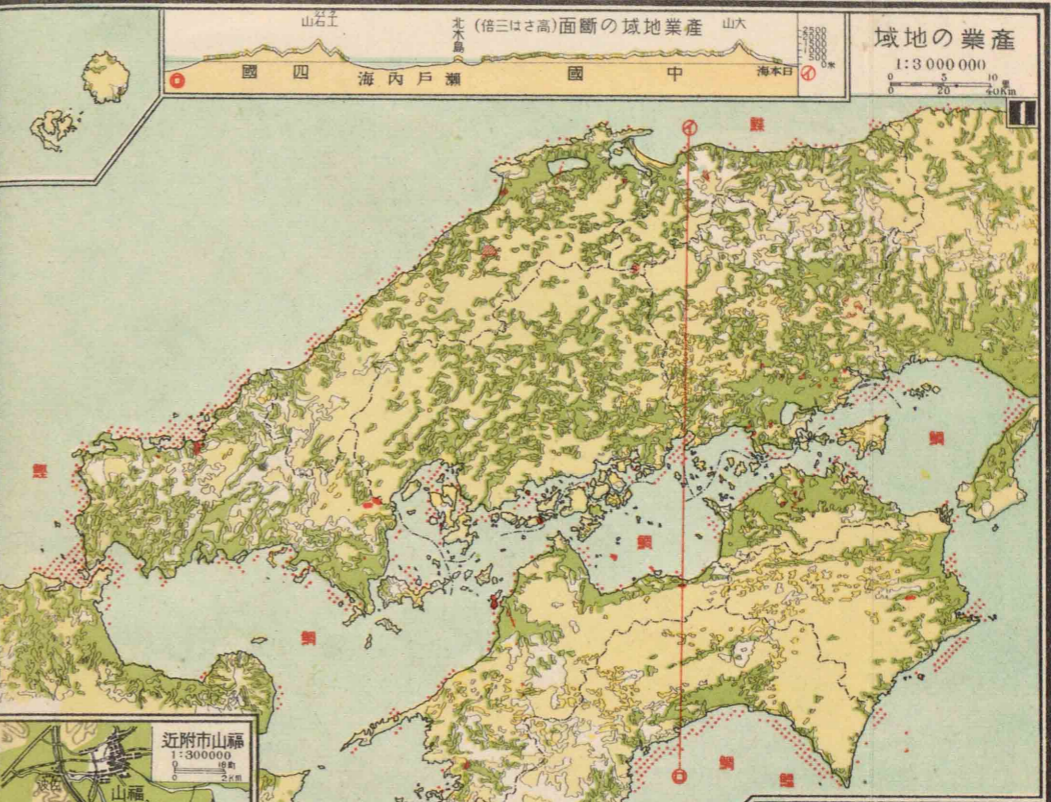

近附市山福 1:300 000



田 畑桑茶 畑牧場 林樹果 林樹 地荒

線温等量水降 1:8 000 000

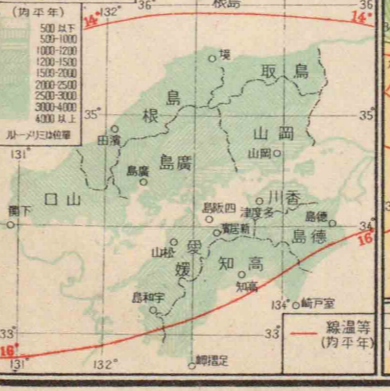

圖通交の陸・水 1:5 000 000

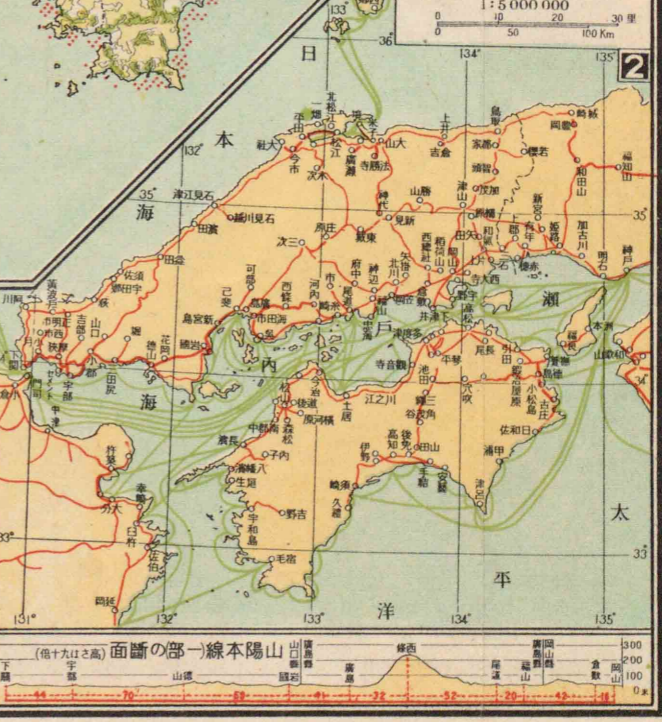



業産の海
は点一
圓万二

業産の陸
地質其他
場牧
林樹
林樹果
茶烟
烟桑
畑
田

中國四國地方(其三)

層沖 (最新世現)
層紀白
層生古
岩崗花
粗英石岩面

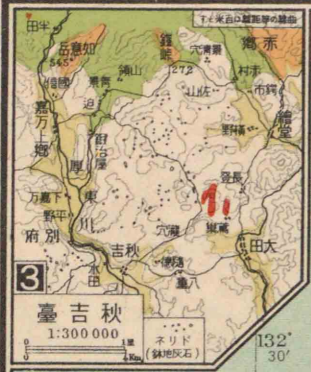

0 1 2 3 4 5 10 1:800 000 0 10 20 30 40 Km.

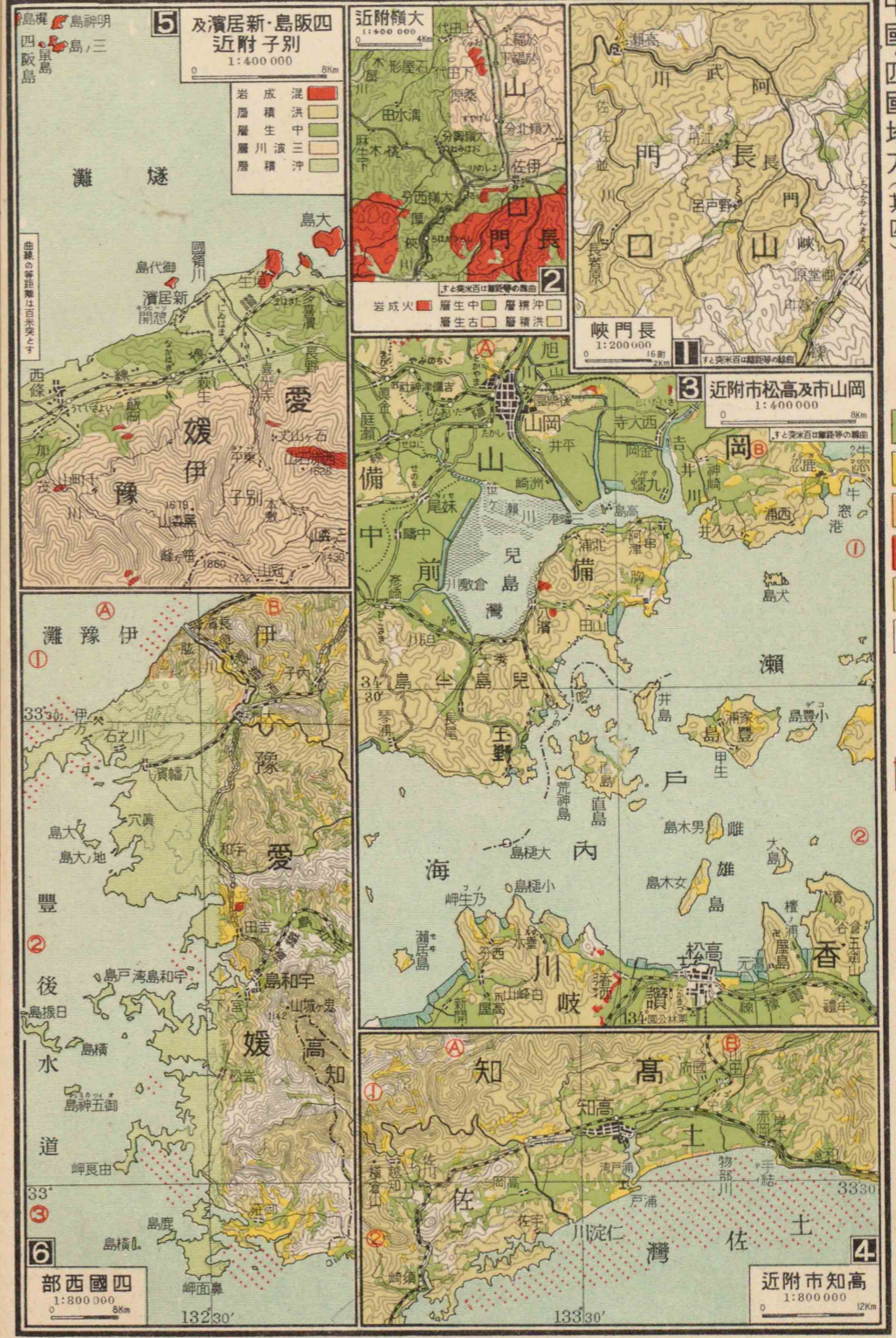
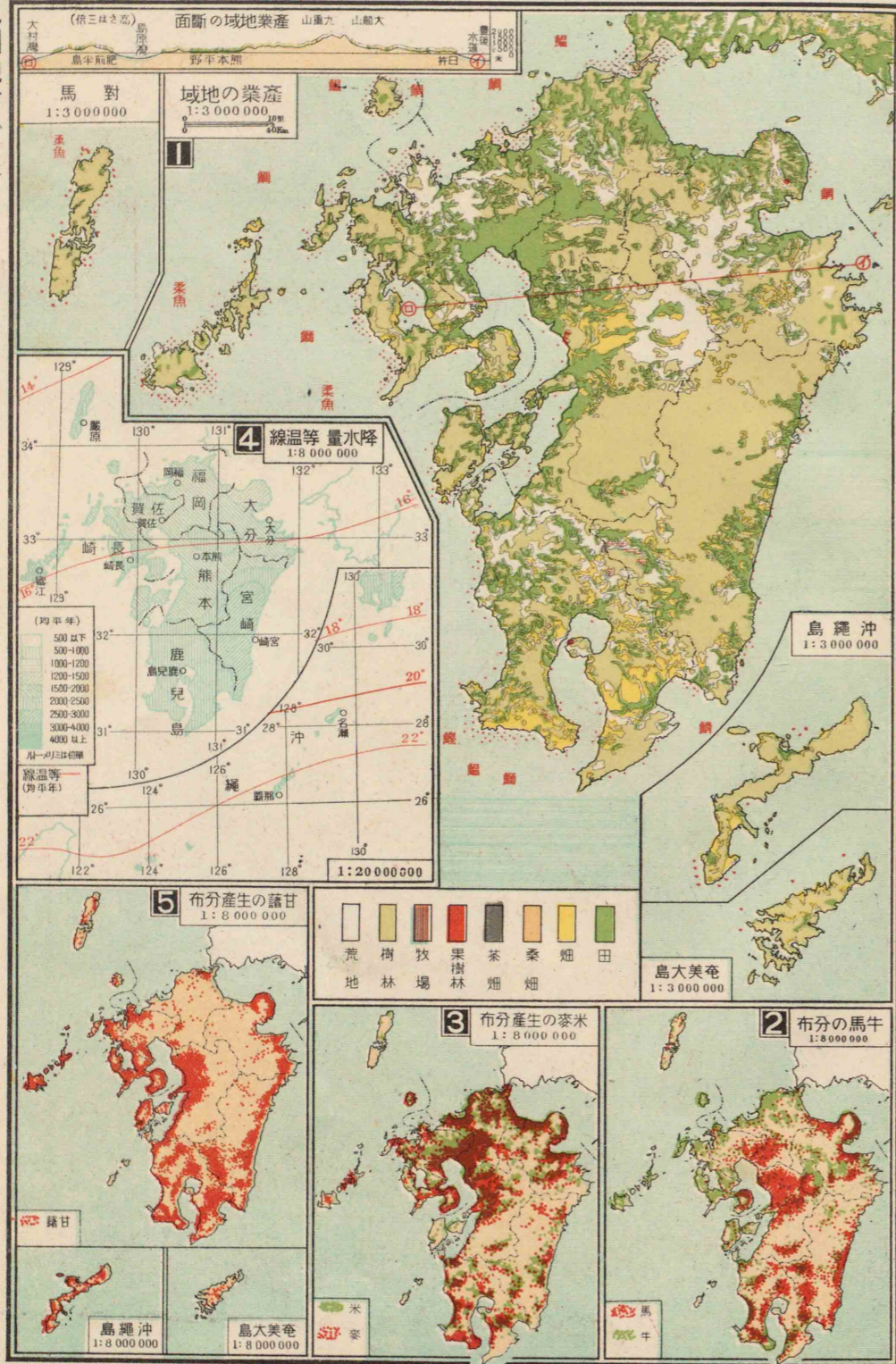

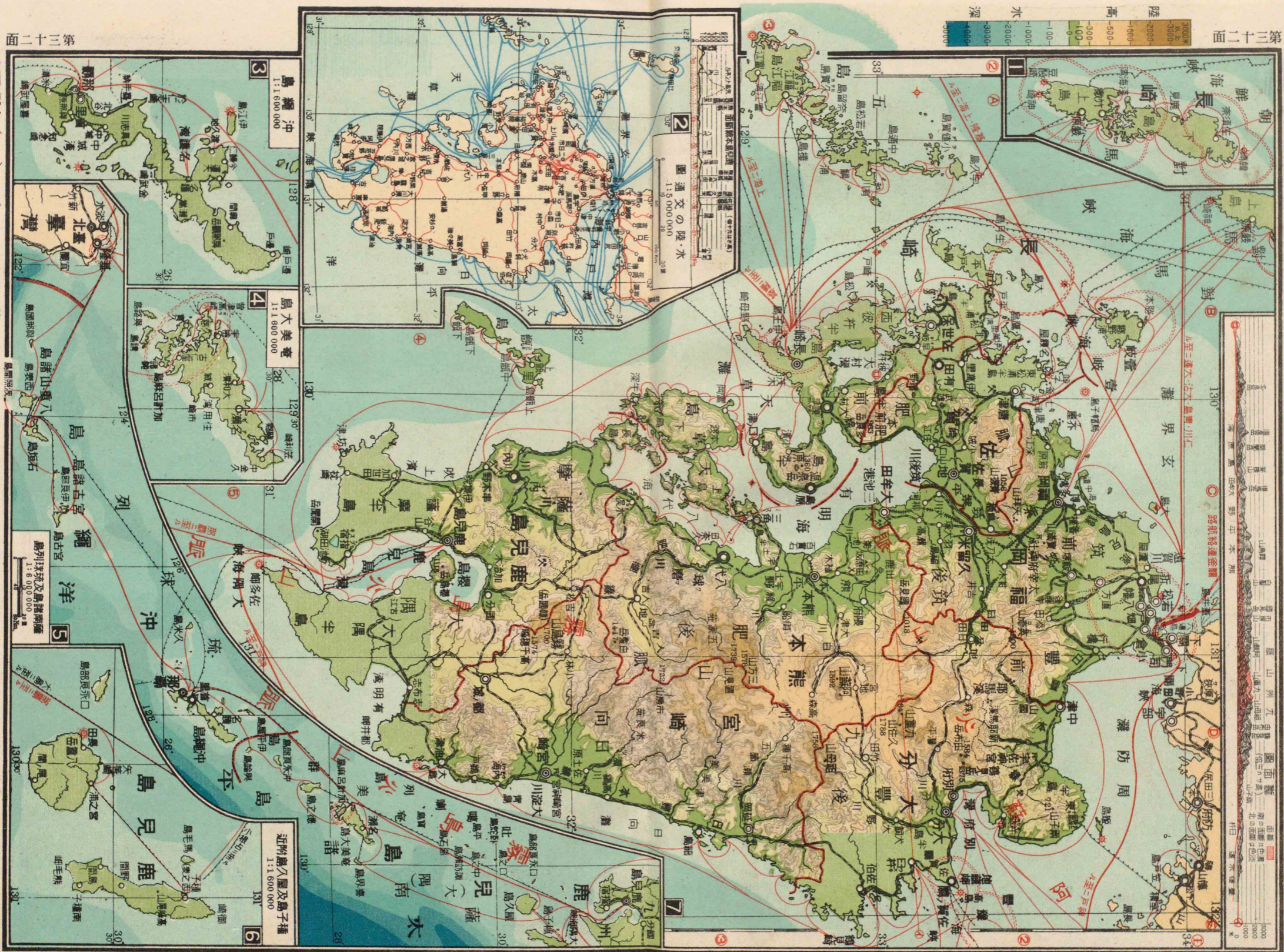

陸の産業

畑

畜産

森林

牧場

其他

海の産業

漁業

水産

其他

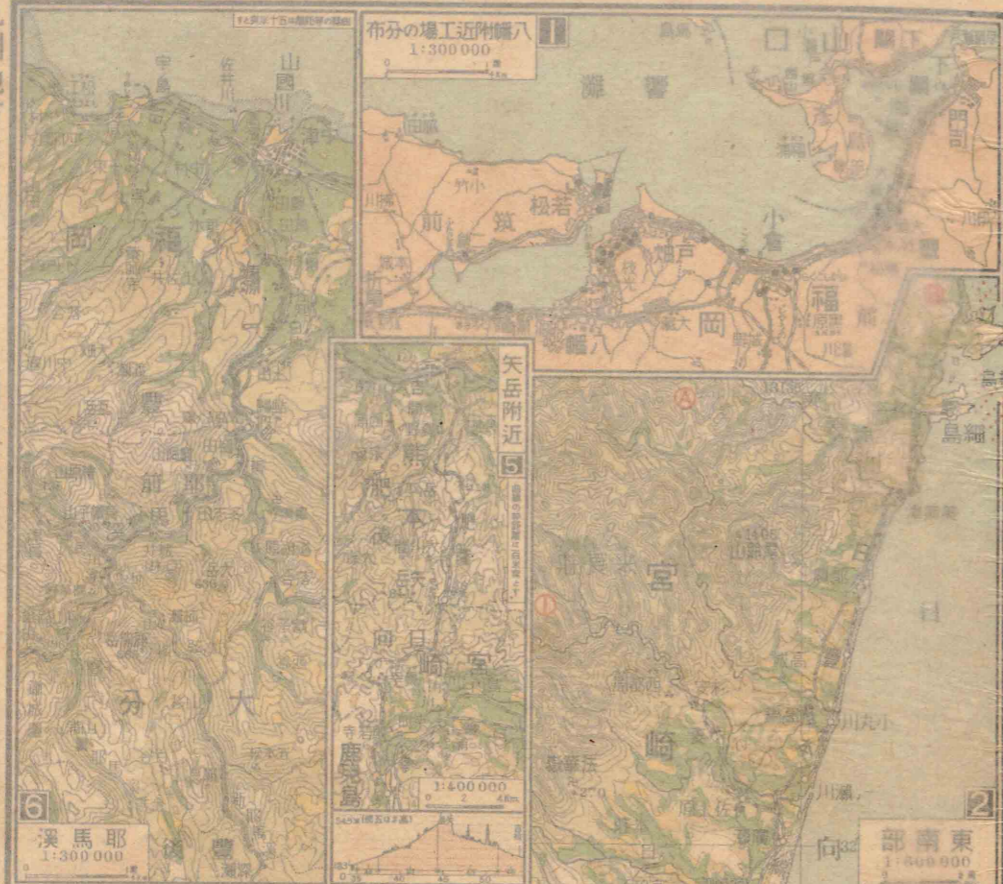

他の其地 荒 林 畑 田 山

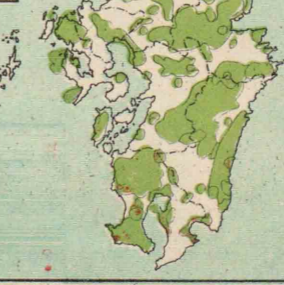
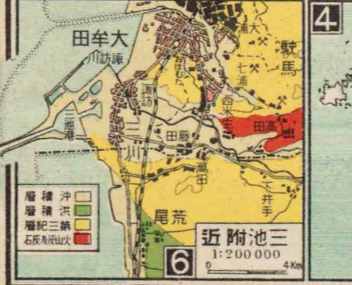
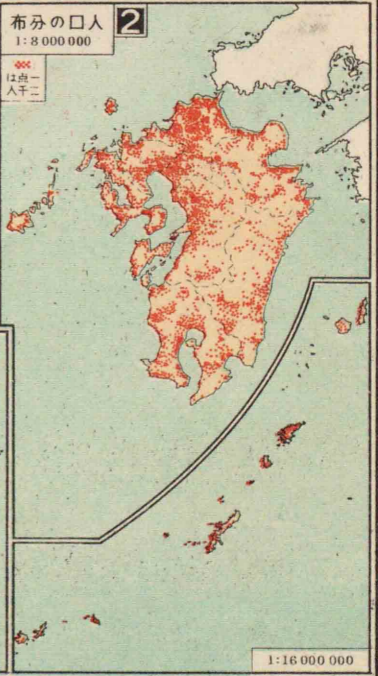
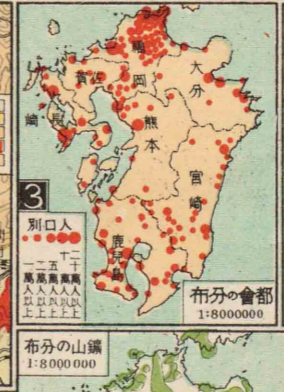
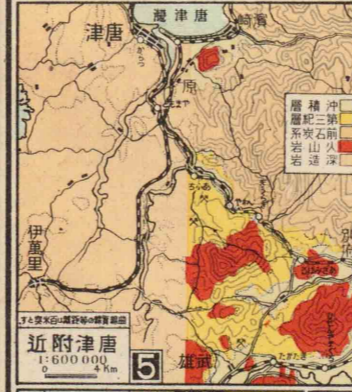
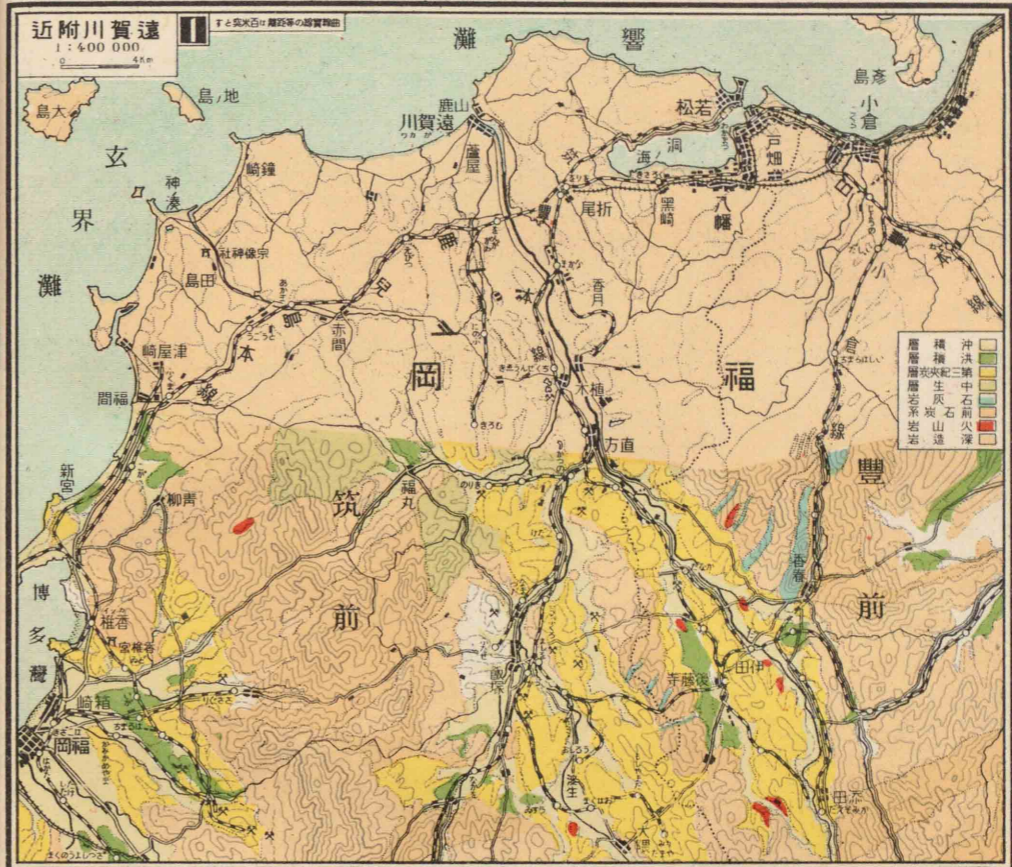

布分の人口
1:8,000,000
●は千人
●は百千人
●は百千人以上

布分の山嶺
1:8,000,000

近附池三
1:200,000

近附津唐
1:800,000

1:16,000,000

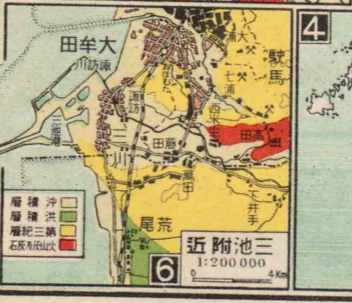
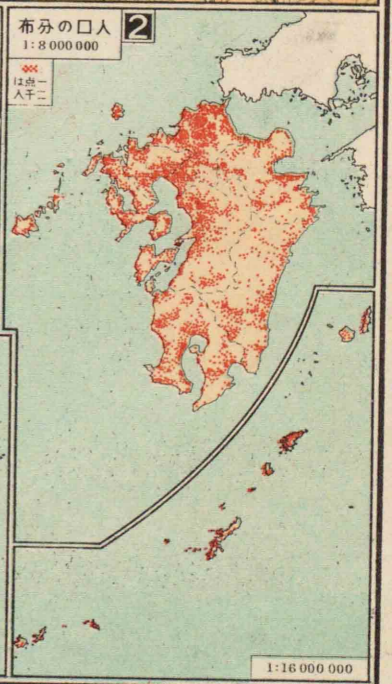
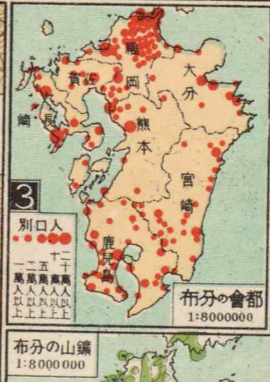
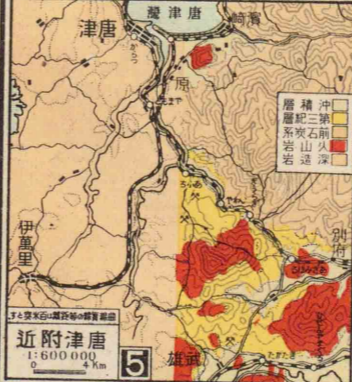
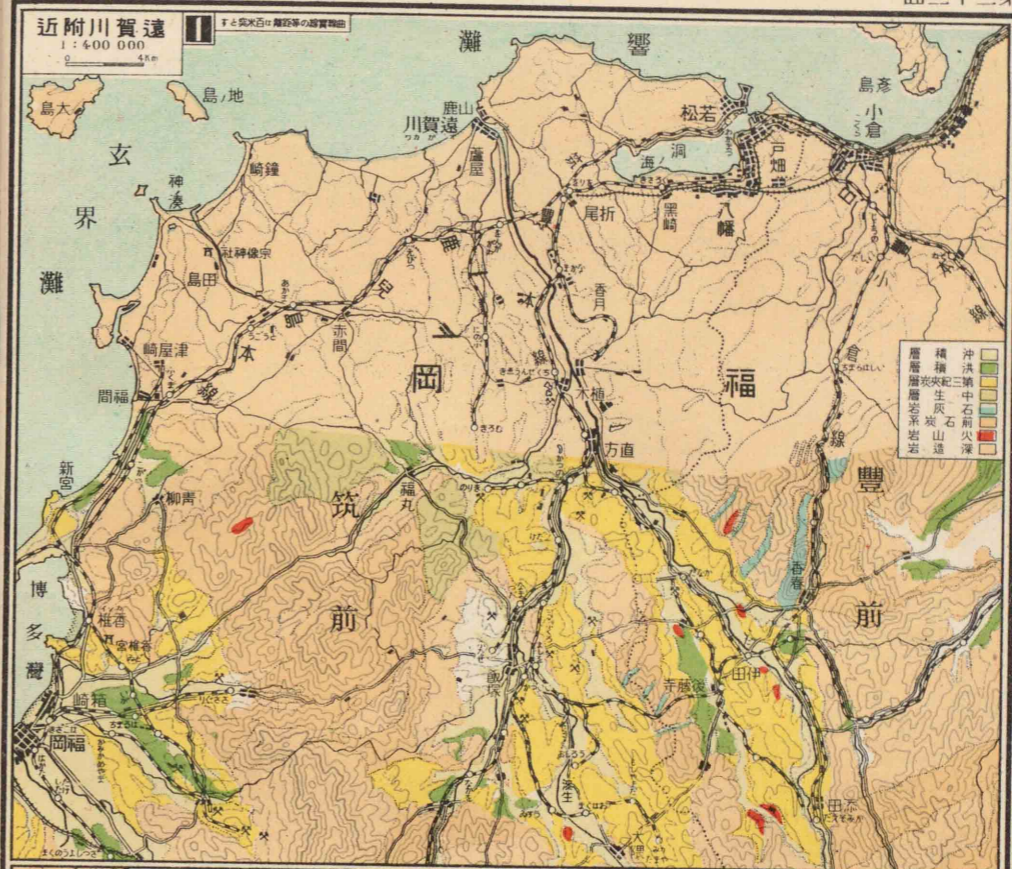

他の其地荒 林 畑 田

1
2
3
4
5
6

九州地方(其四)

陸の産業

田

畑

桑畑

樹林

其他

海の産業

漁業

養蠶

養魚

養蠶

養魚

養蠶

養魚

養蠶

養魚

養蠶

養魚

養蠶

養魚

養蠶

養魚

養蠶

養魚

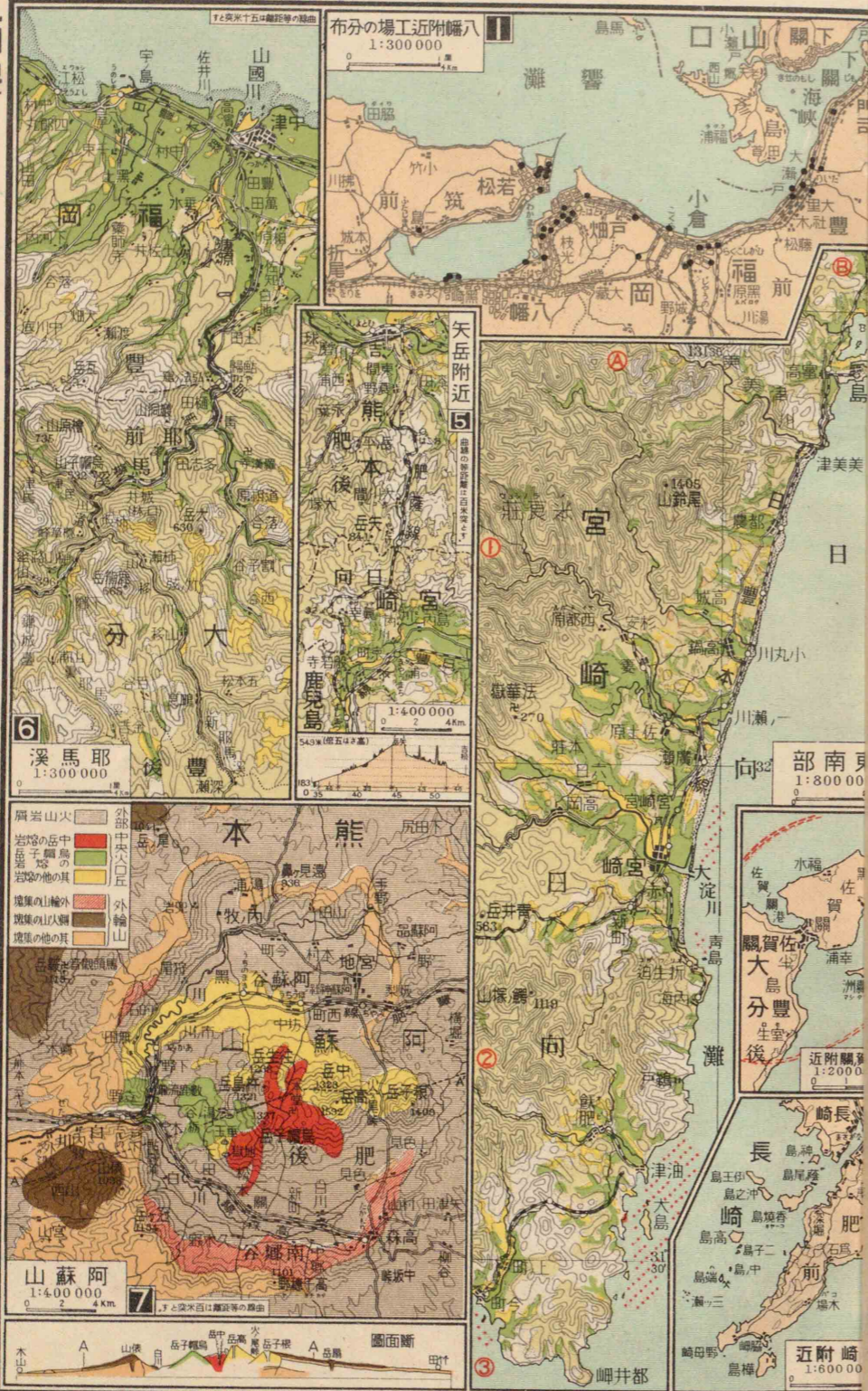

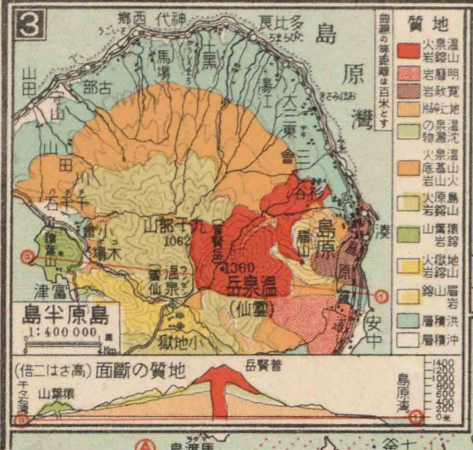

- 陸産
- 田
- 畑
- 烟草
- 茶
- 林産
- 林
- 果
- 牧
- 海産
- 魚
- 其他
- 地蔵
- 高島

0 1 2 3 4 5 10 1:800 000 0 10 20 30 40 Km

業産の陸
田 畑 桑畑 茶園 森林 其他

面七十三第

臺灣地方(其二)

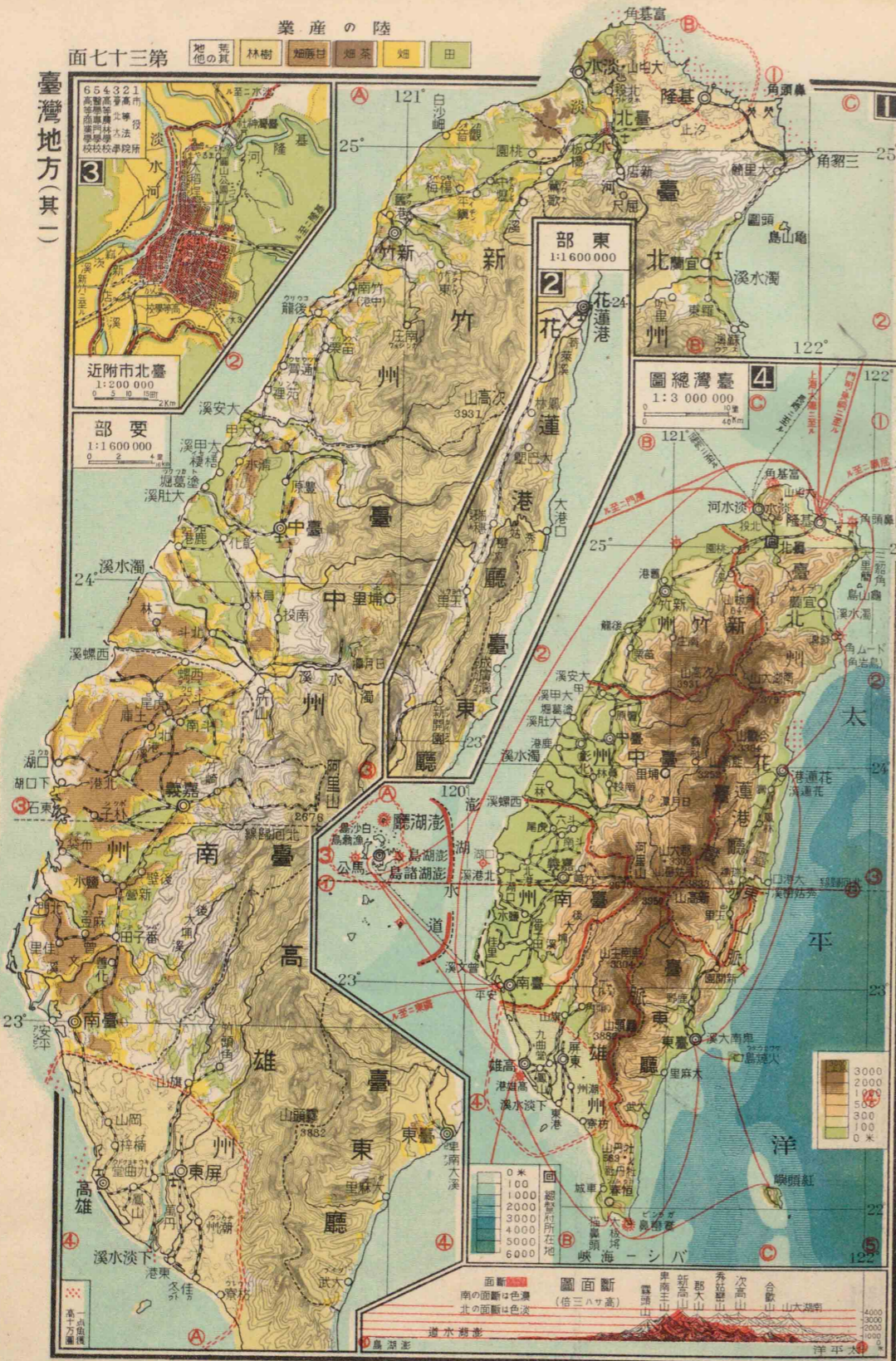

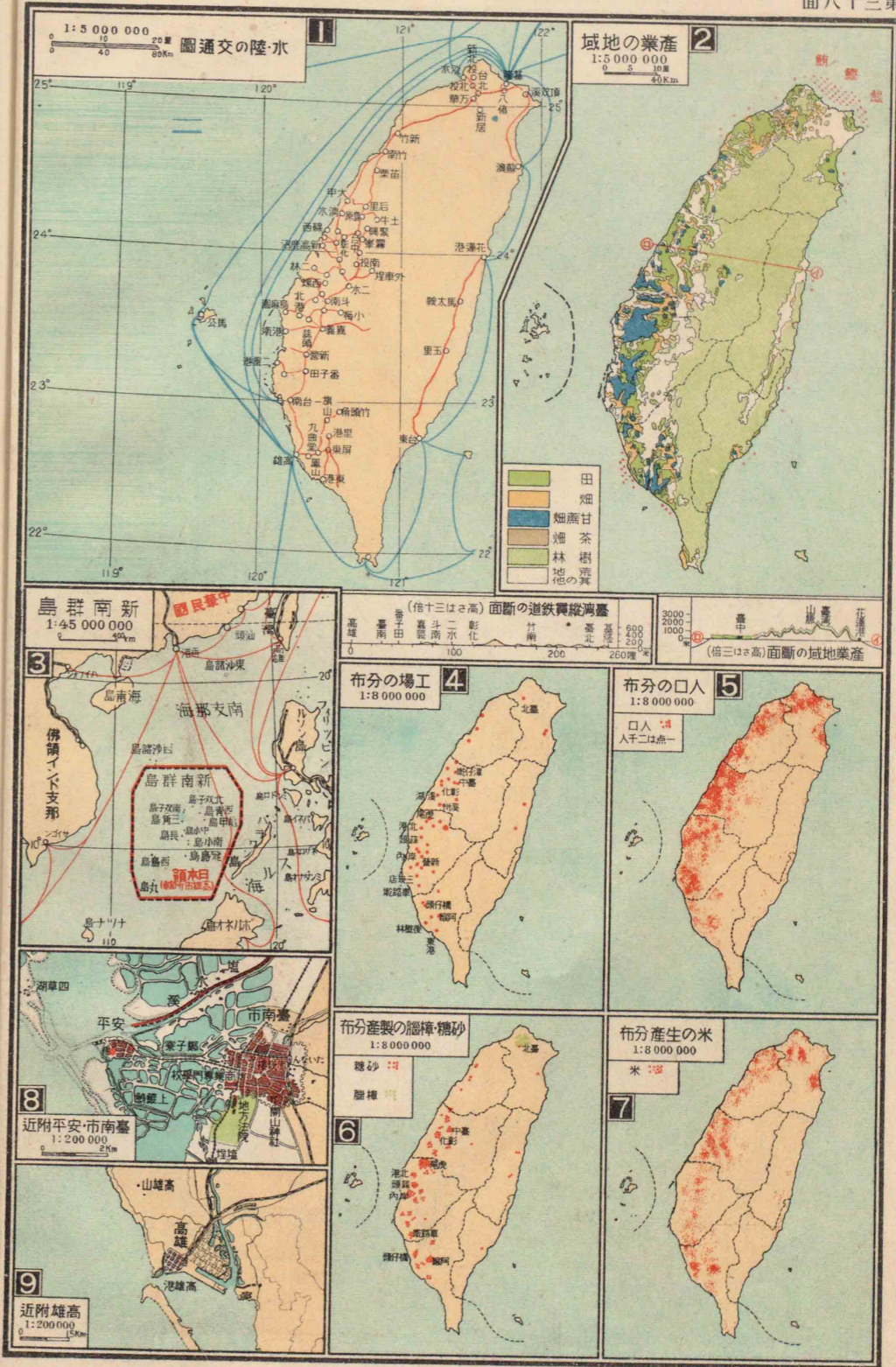
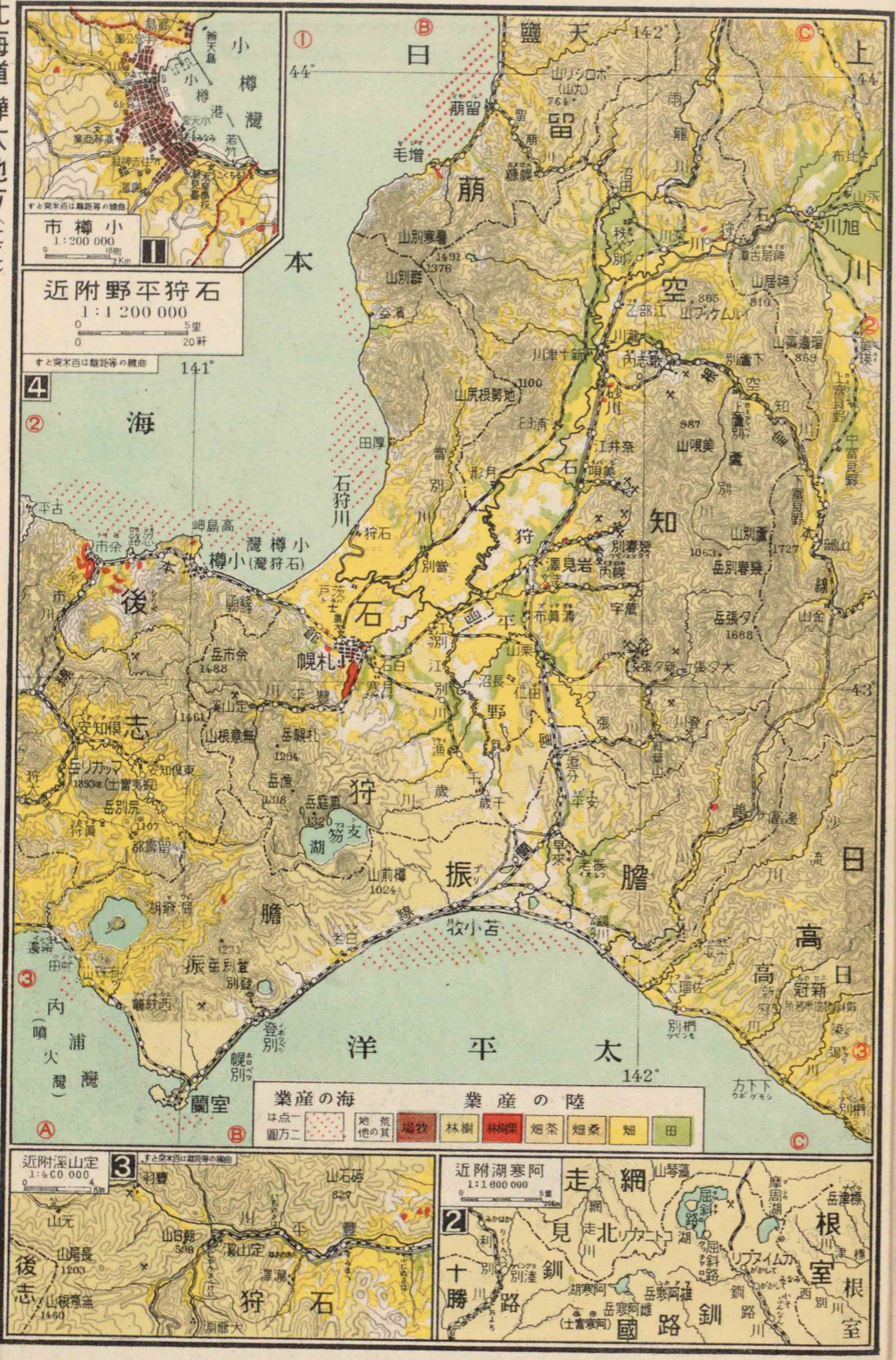



面二十四第
北海道・樺太地方(其四)

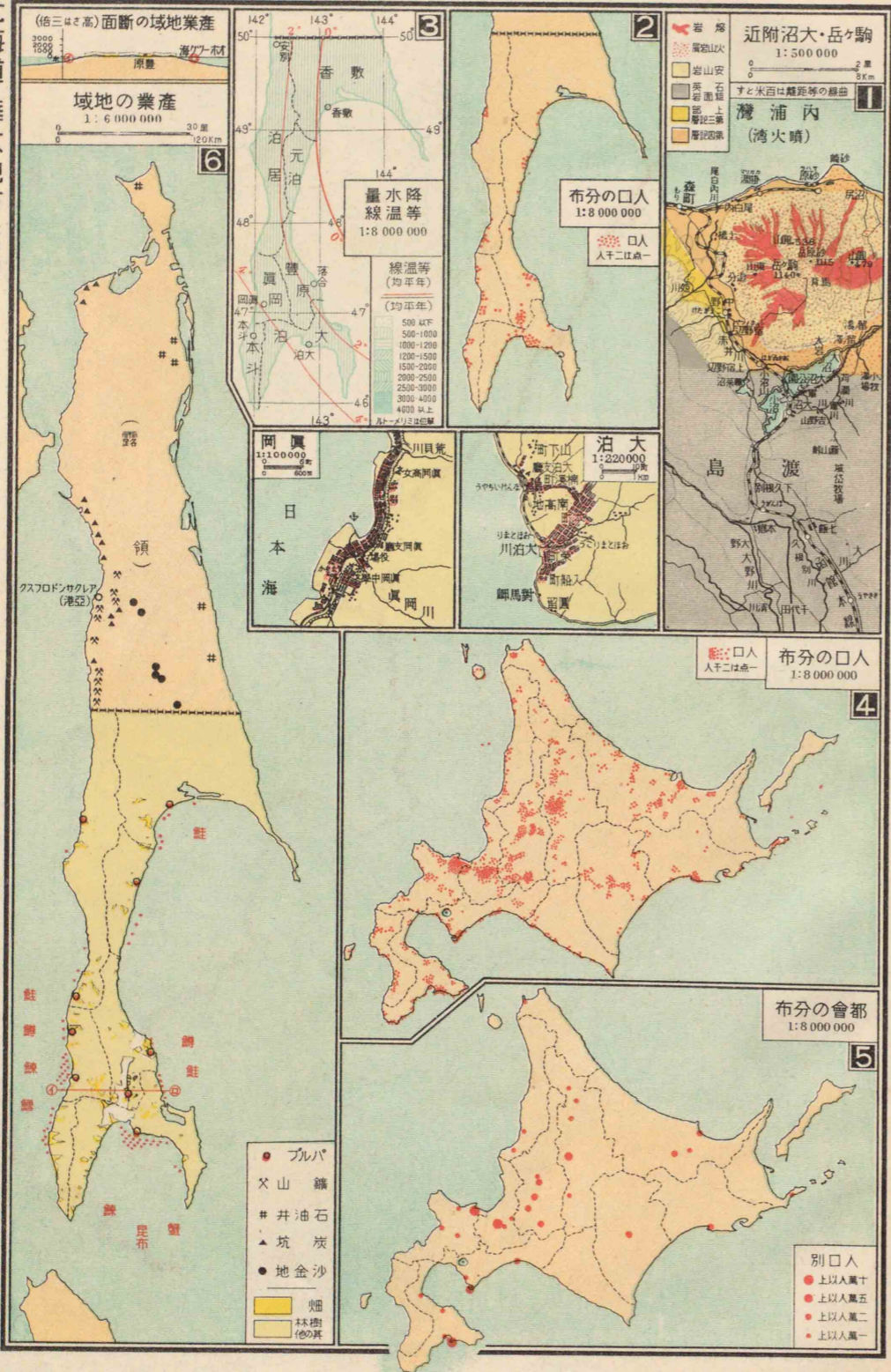

北海道・樺太地方(其三)

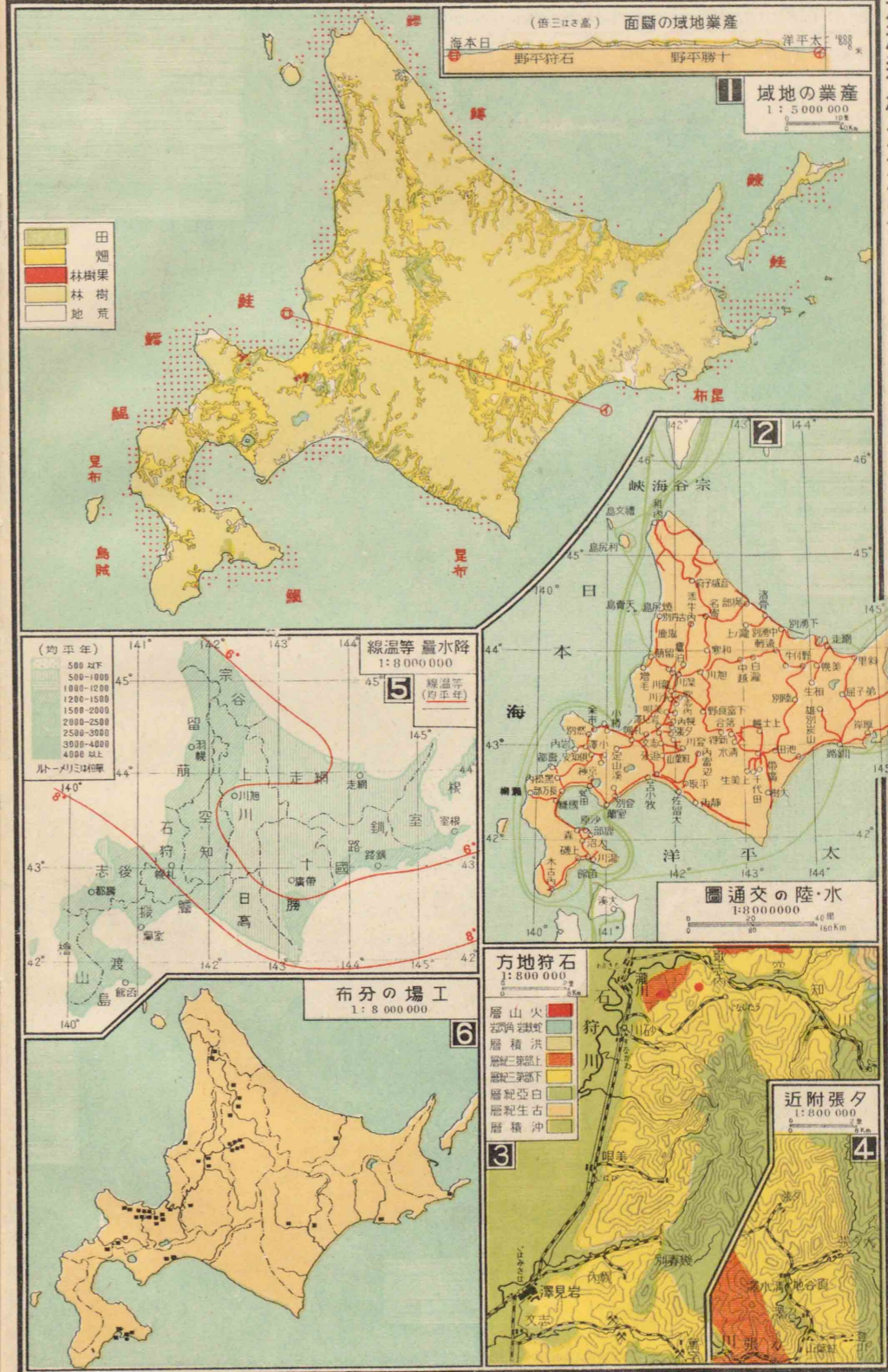

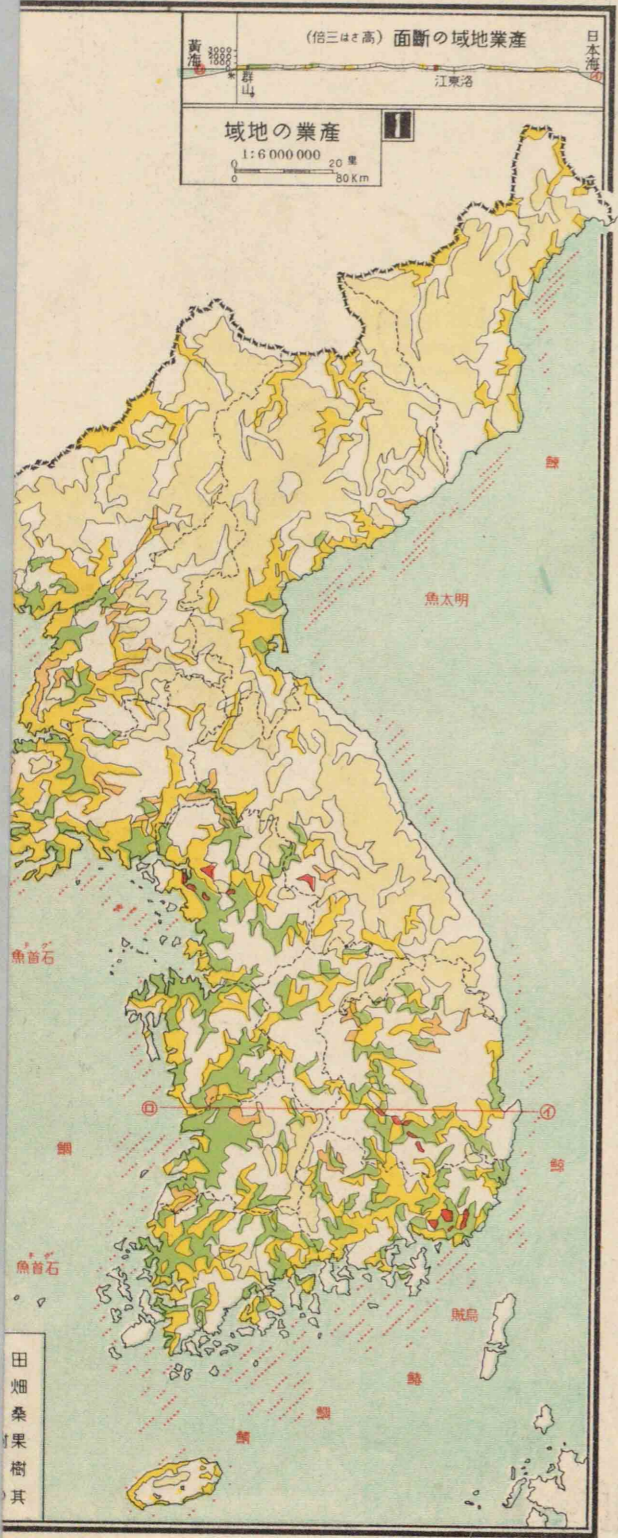

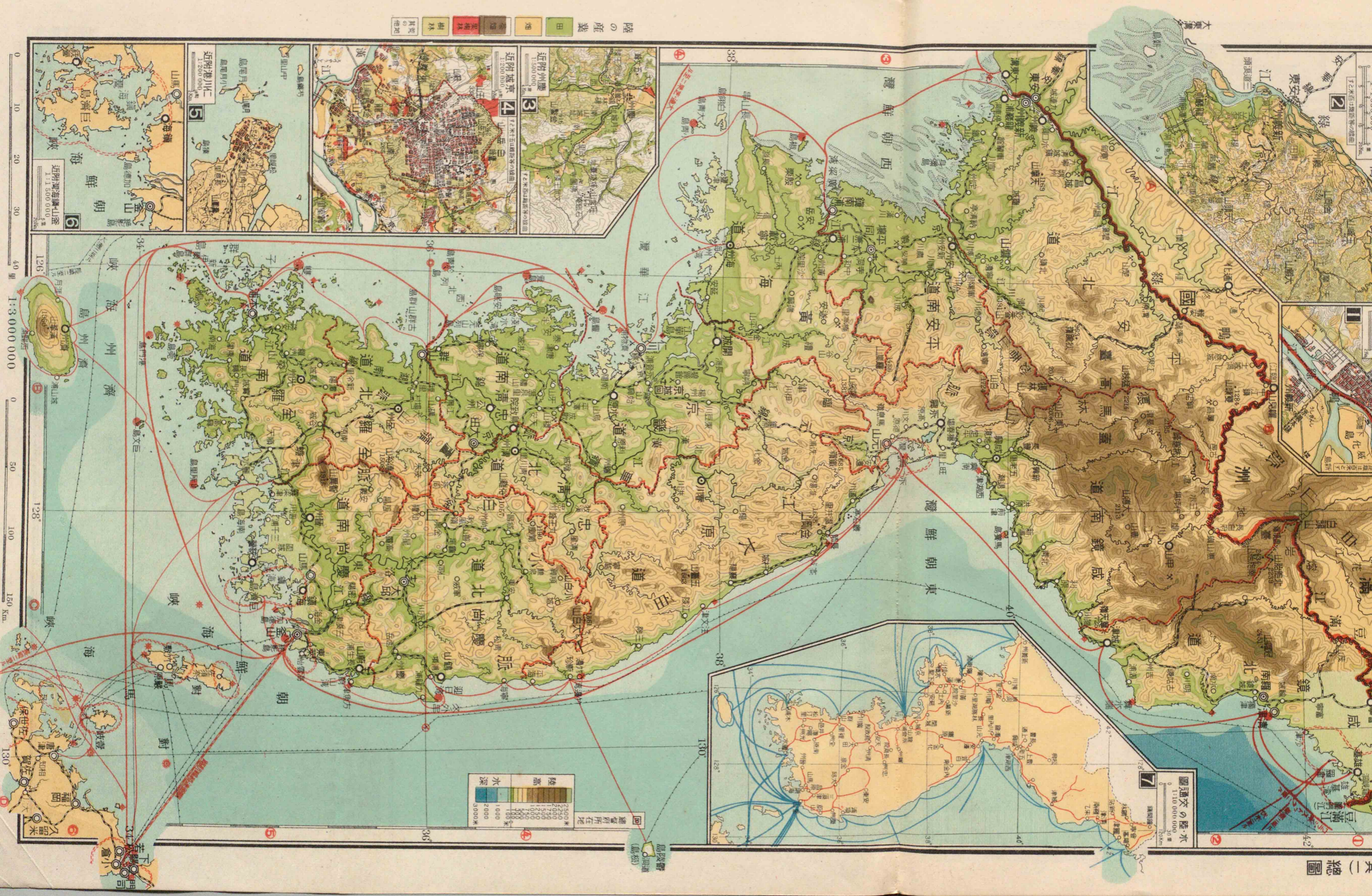

陸水交通の圖
 1:10,000,000
 0 50 100 Kilometers

陸高	
3500*	
2000	
1500	
1000	
500	
100	
0	

水深	
2000*	
1000	
500	
100	
0	
3000*	

陸の産業
 田 畑
 池 沼
 森林
 其の他

0 10 20 30 40 里
 0 50 100 150 Km
 1:3,000,000

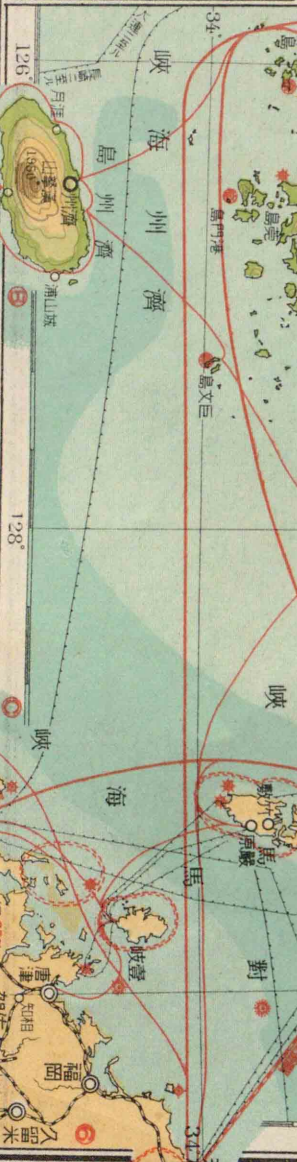
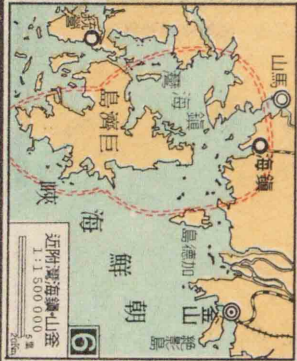
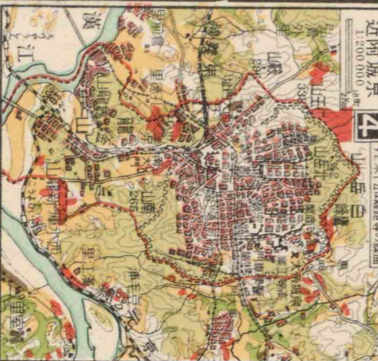

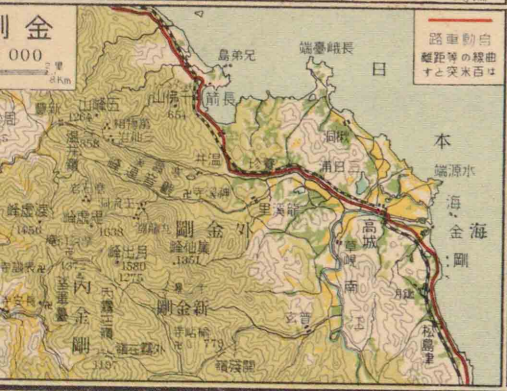
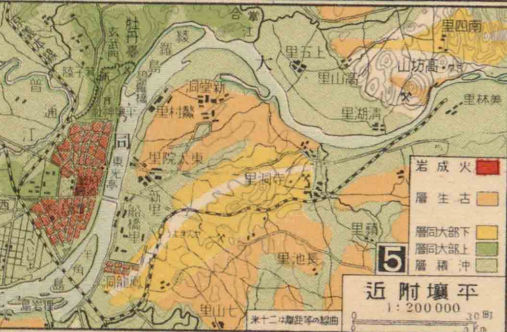
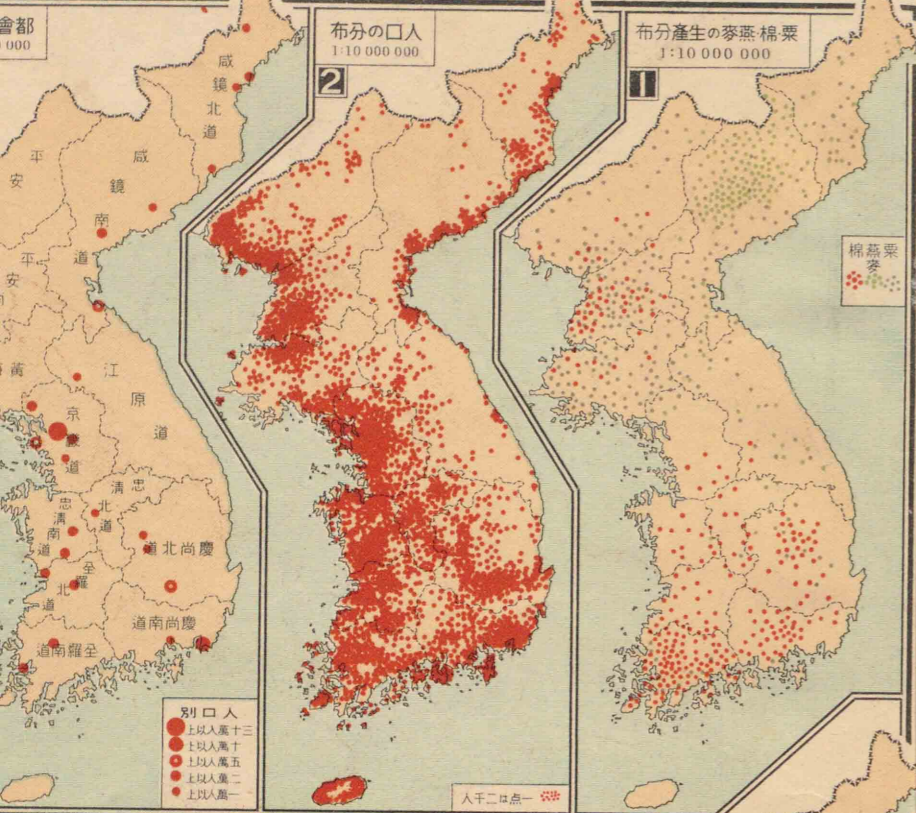

畑 田 業産の陸

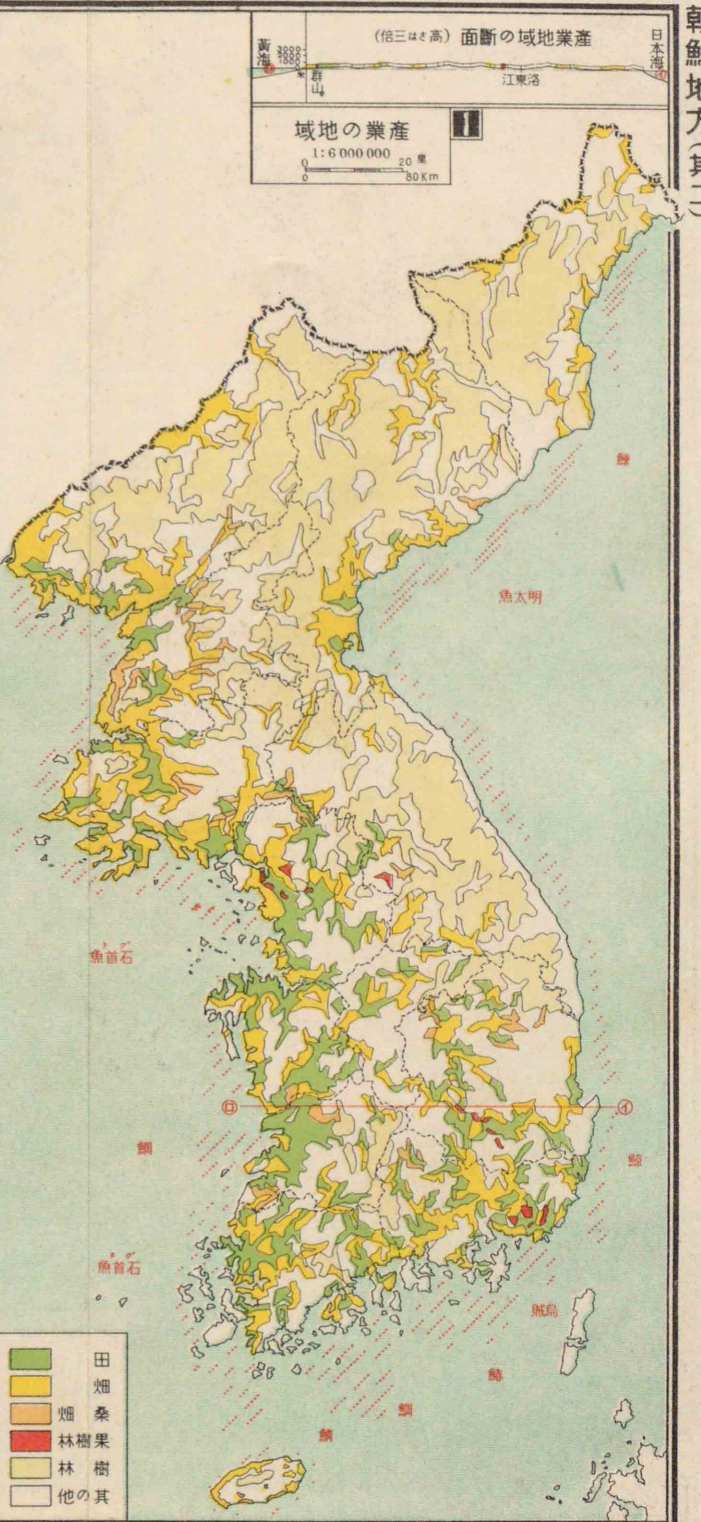
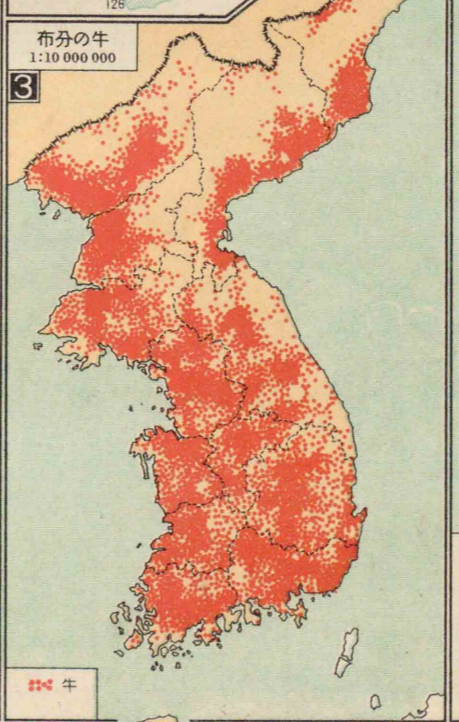
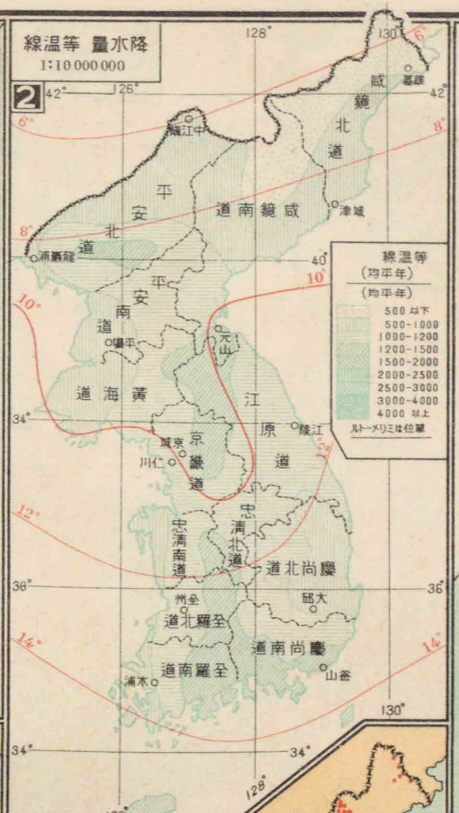
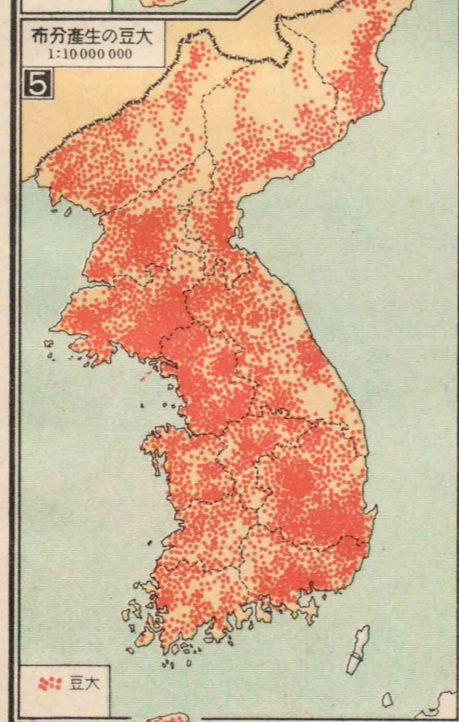
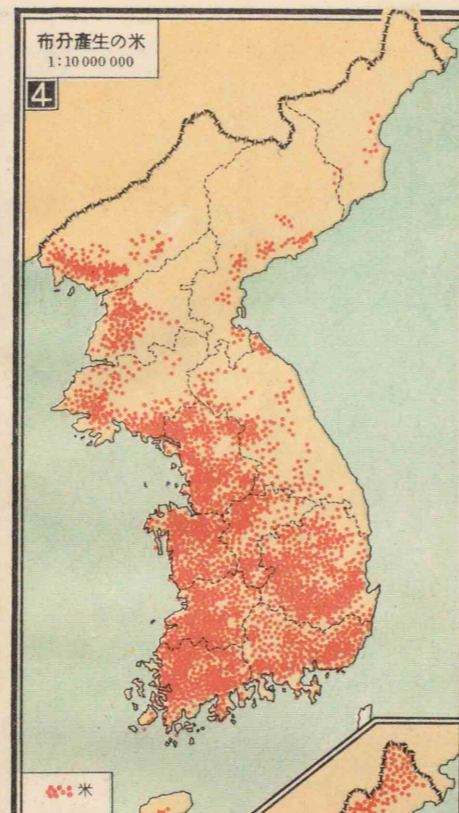

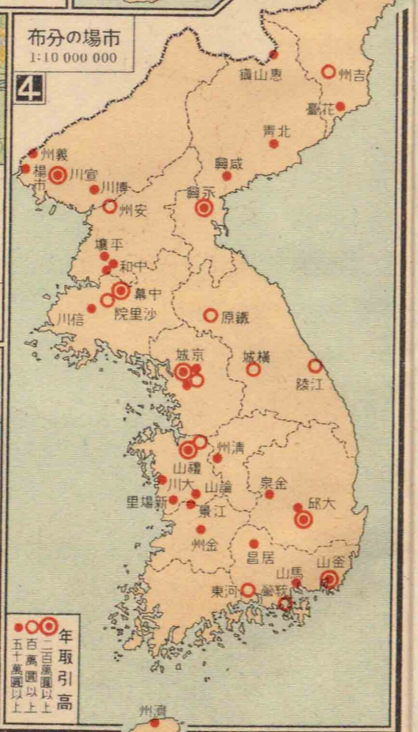
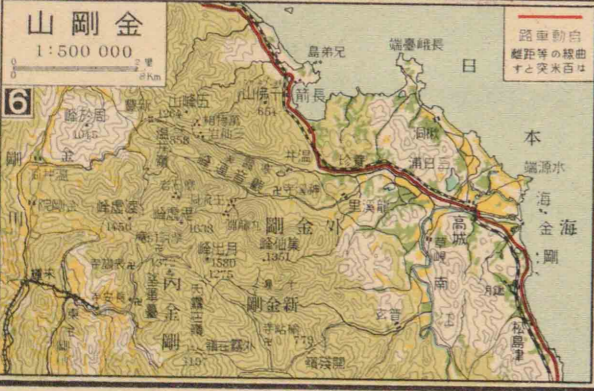
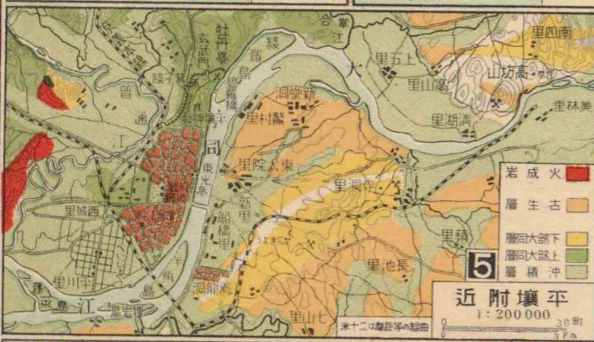
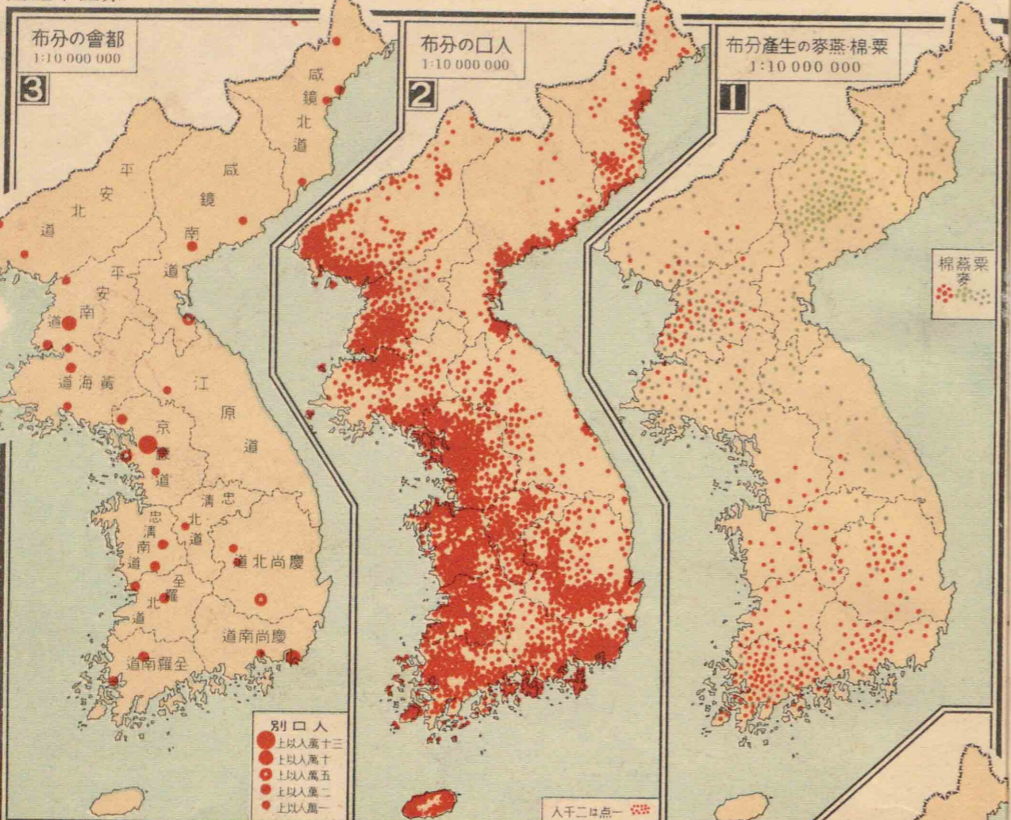

地産物の其 林樹 畑 田 業産の陸

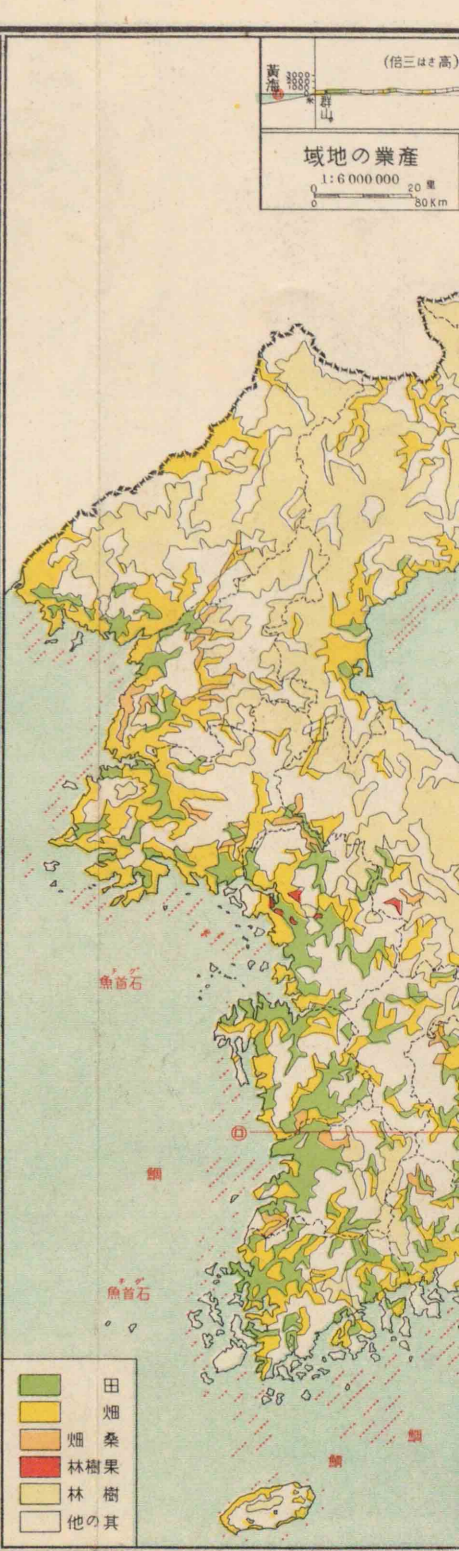
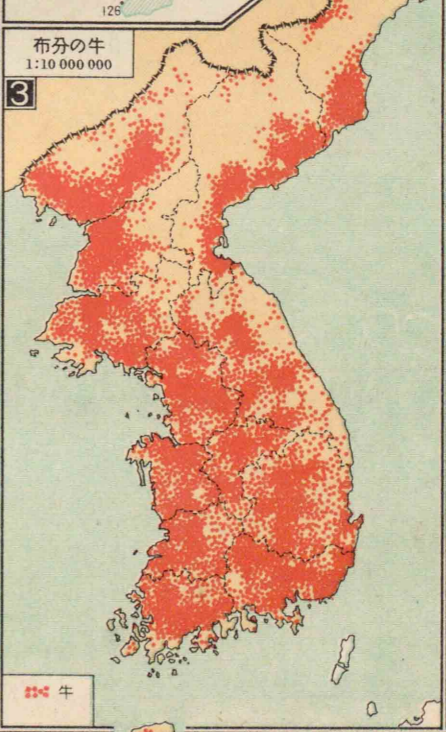
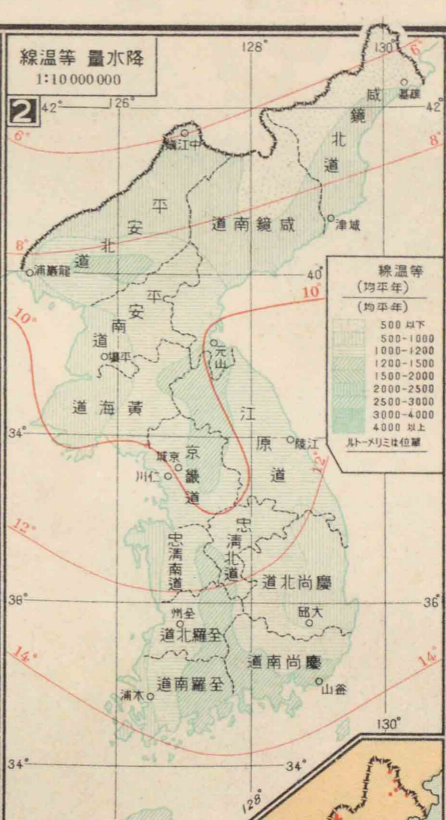
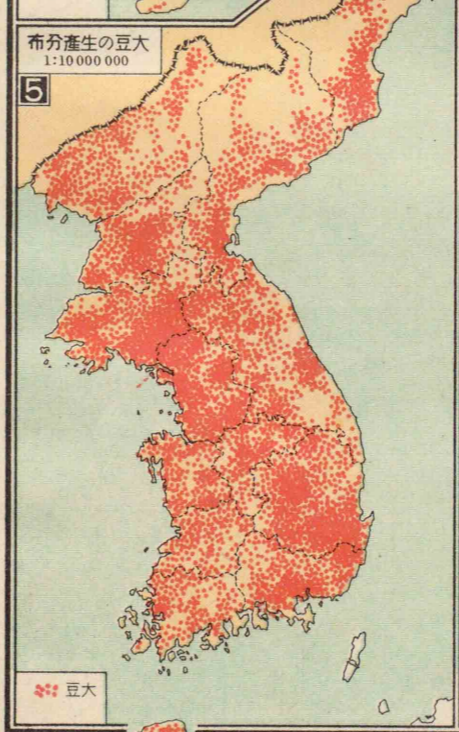
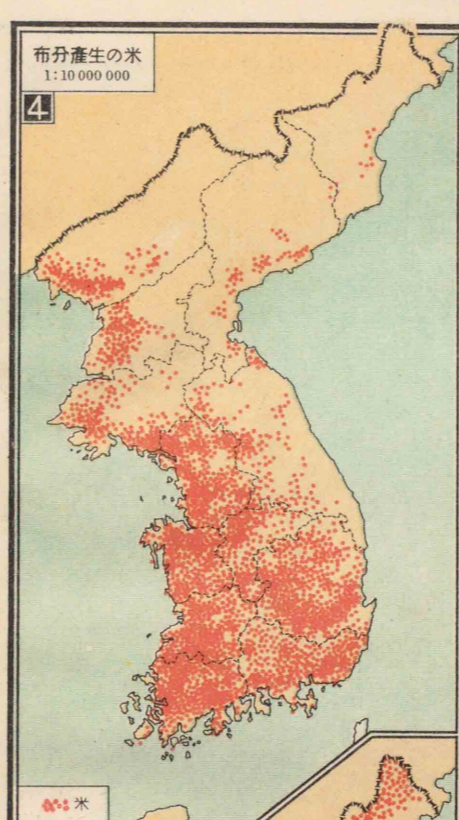

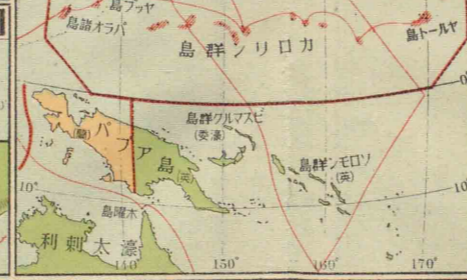
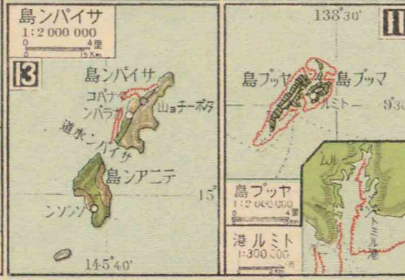
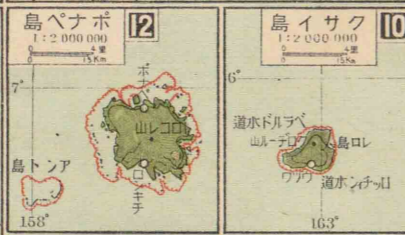
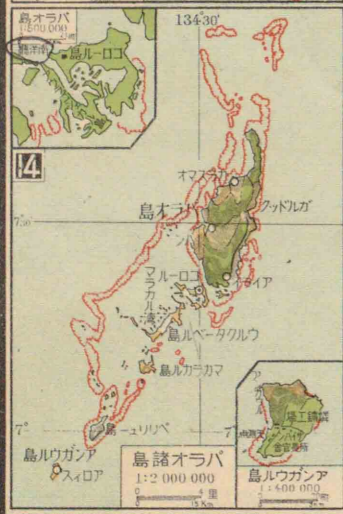
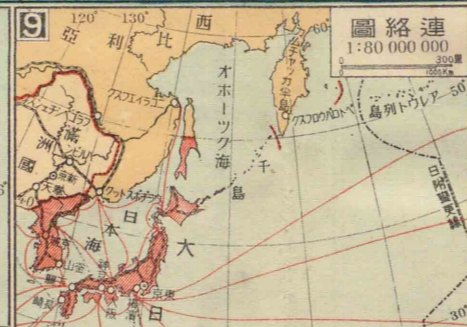
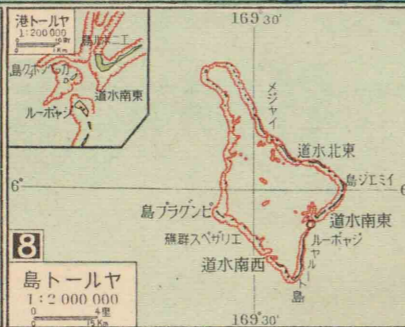
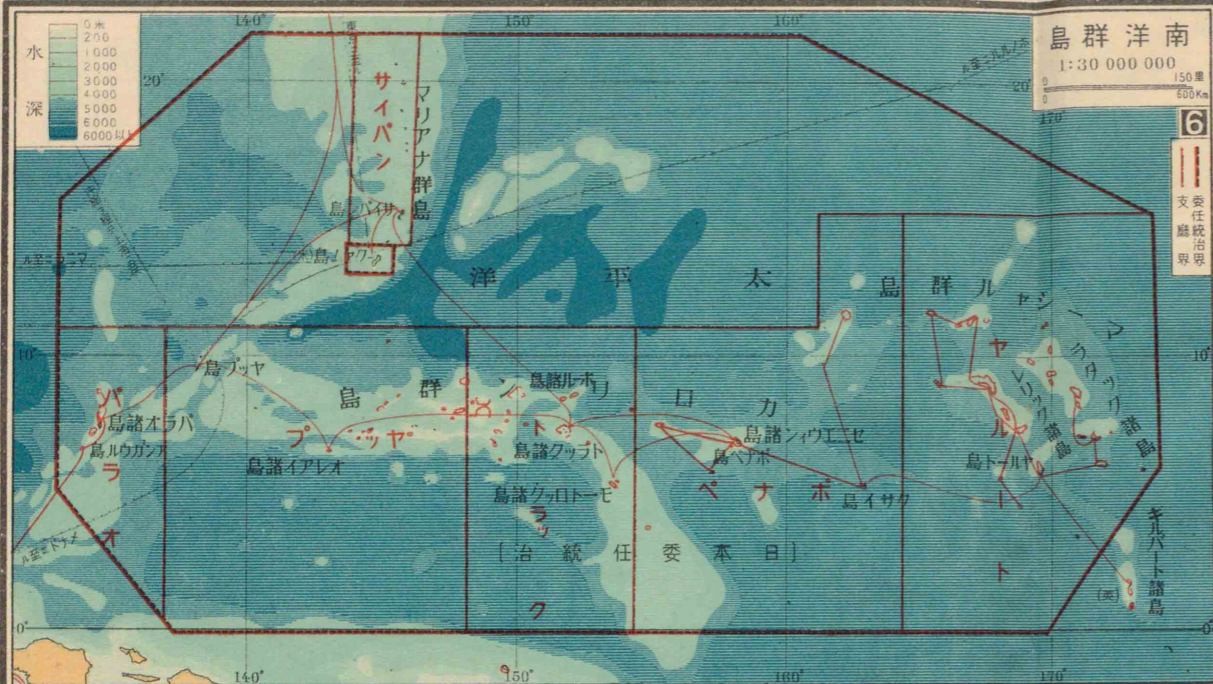

- 農地
- 森林
- 椰子林
- 荒地

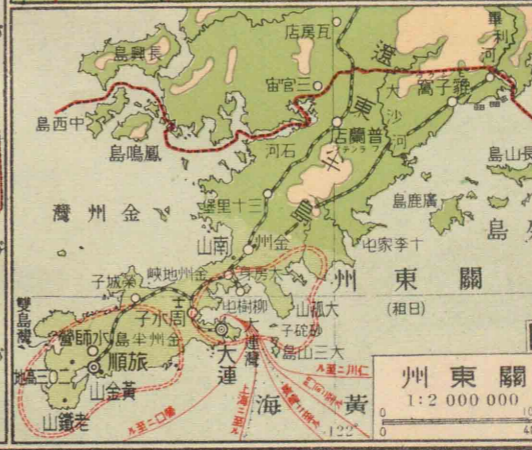
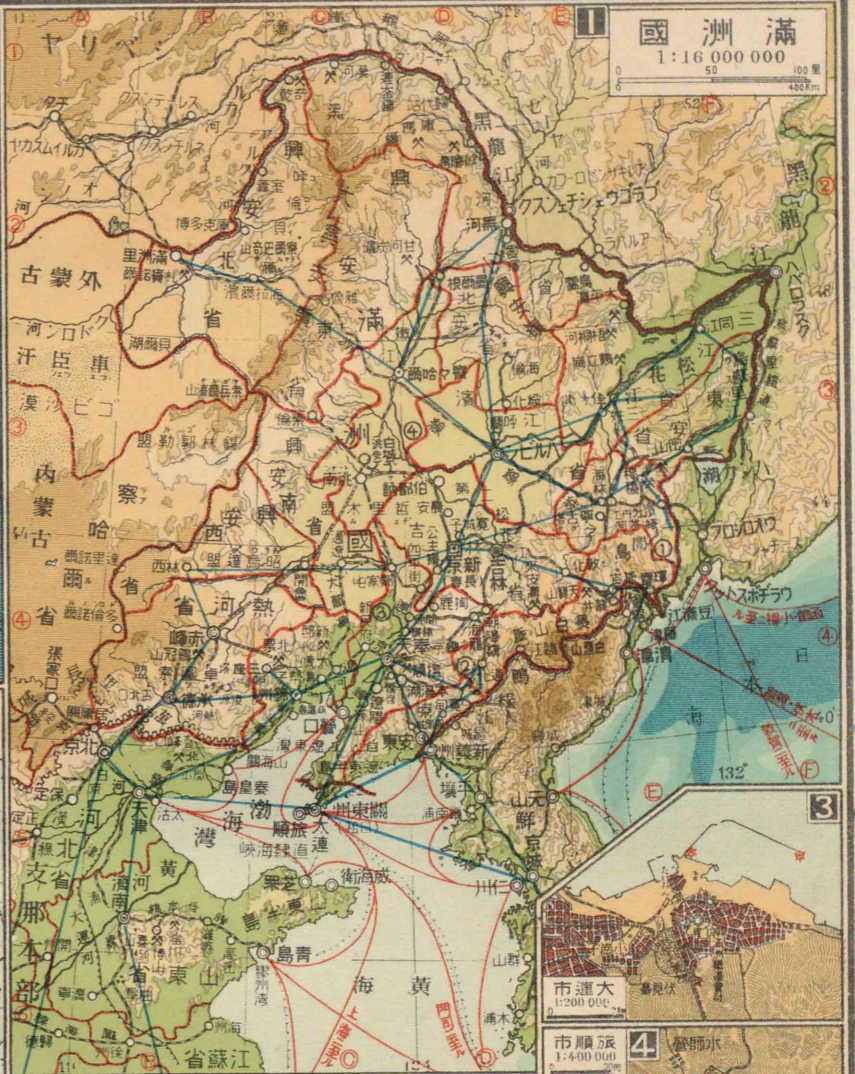

地質總圖

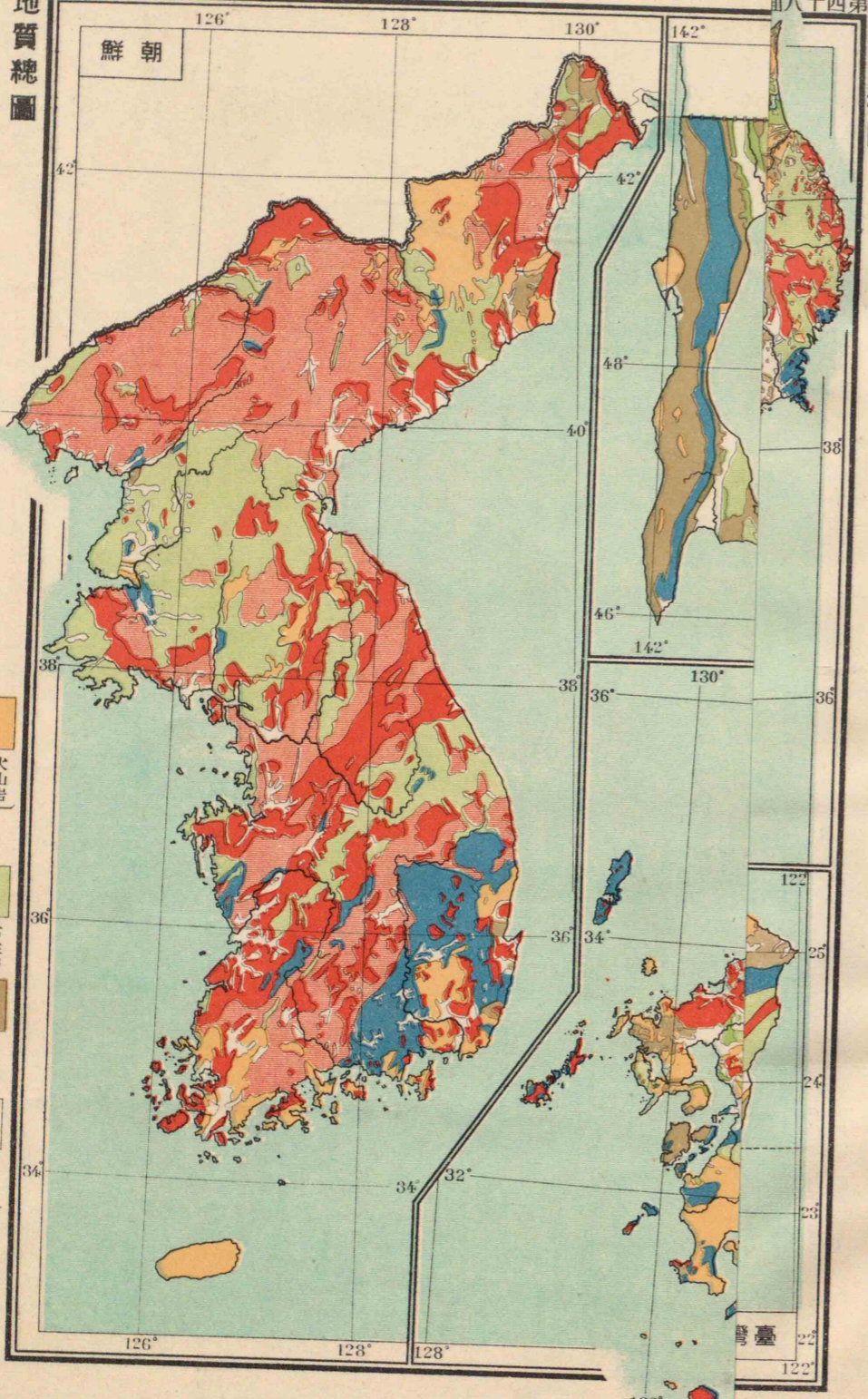

- 深成岩 (Dark igneous rock)
- 火山岩 (Volcanic rock)
- 火成岩 (Igneous rock)
- 始原層 (Archaean layer)
- 古生層 (Paleozoic layer)
- 中生層 (Mesozoic layer)
- 第三紀層 (Tertiary layer)
- 更新層 (Quaternary layer)
- 現世層 (Recent layer)
- 第四紀層 (Quaternary layer)

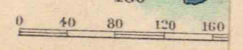

地質總圖

布分產生の麥裸

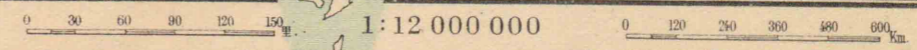
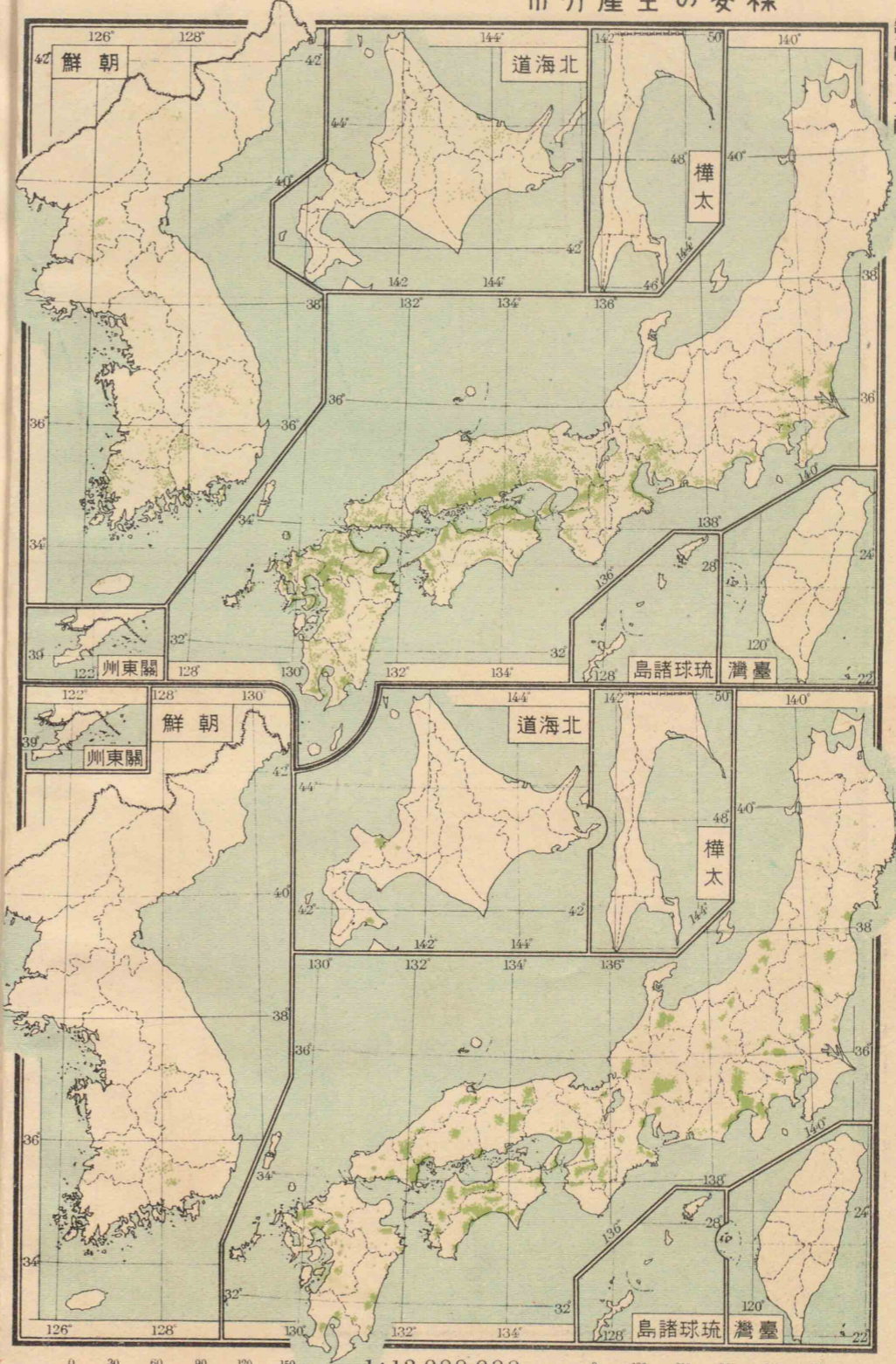

布分産製の紙和

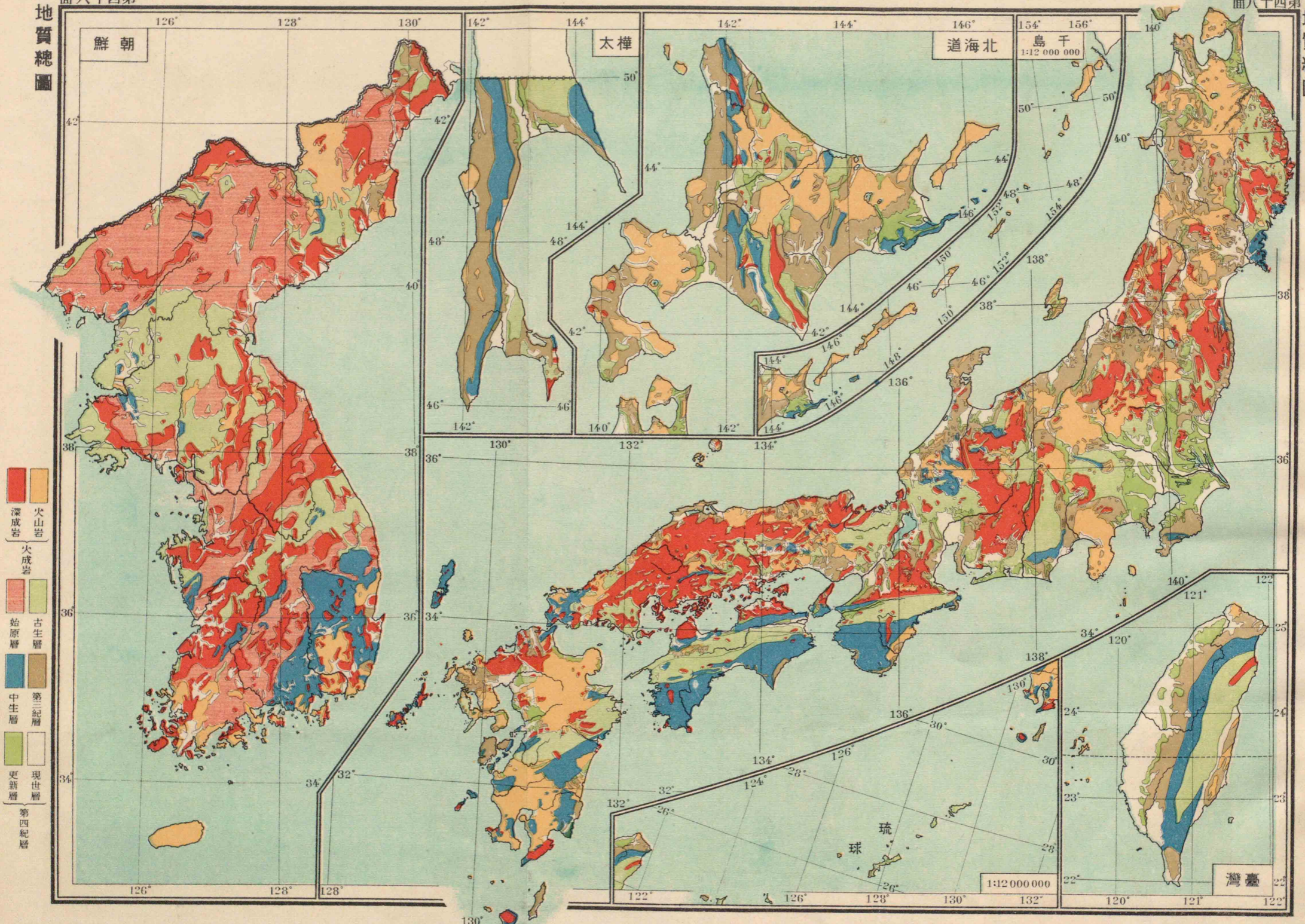

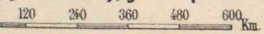
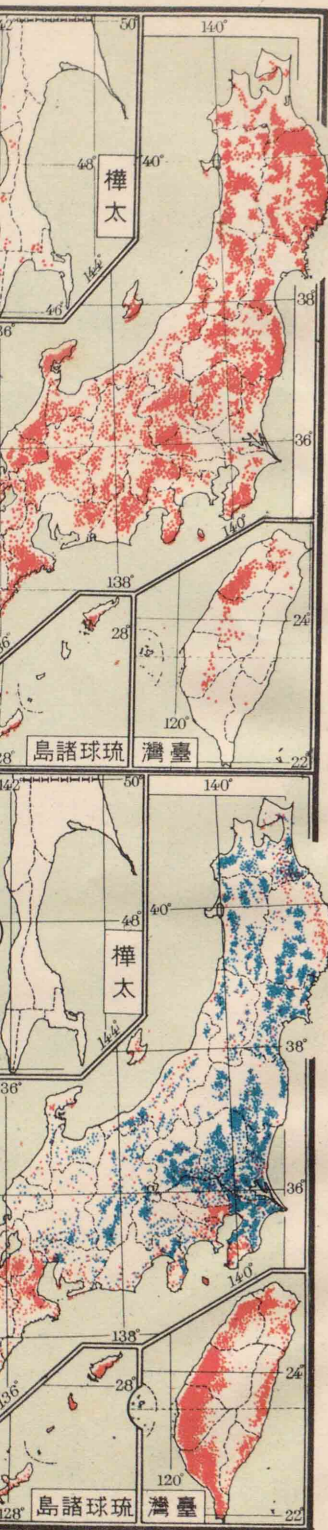

産業の地域(總圖)

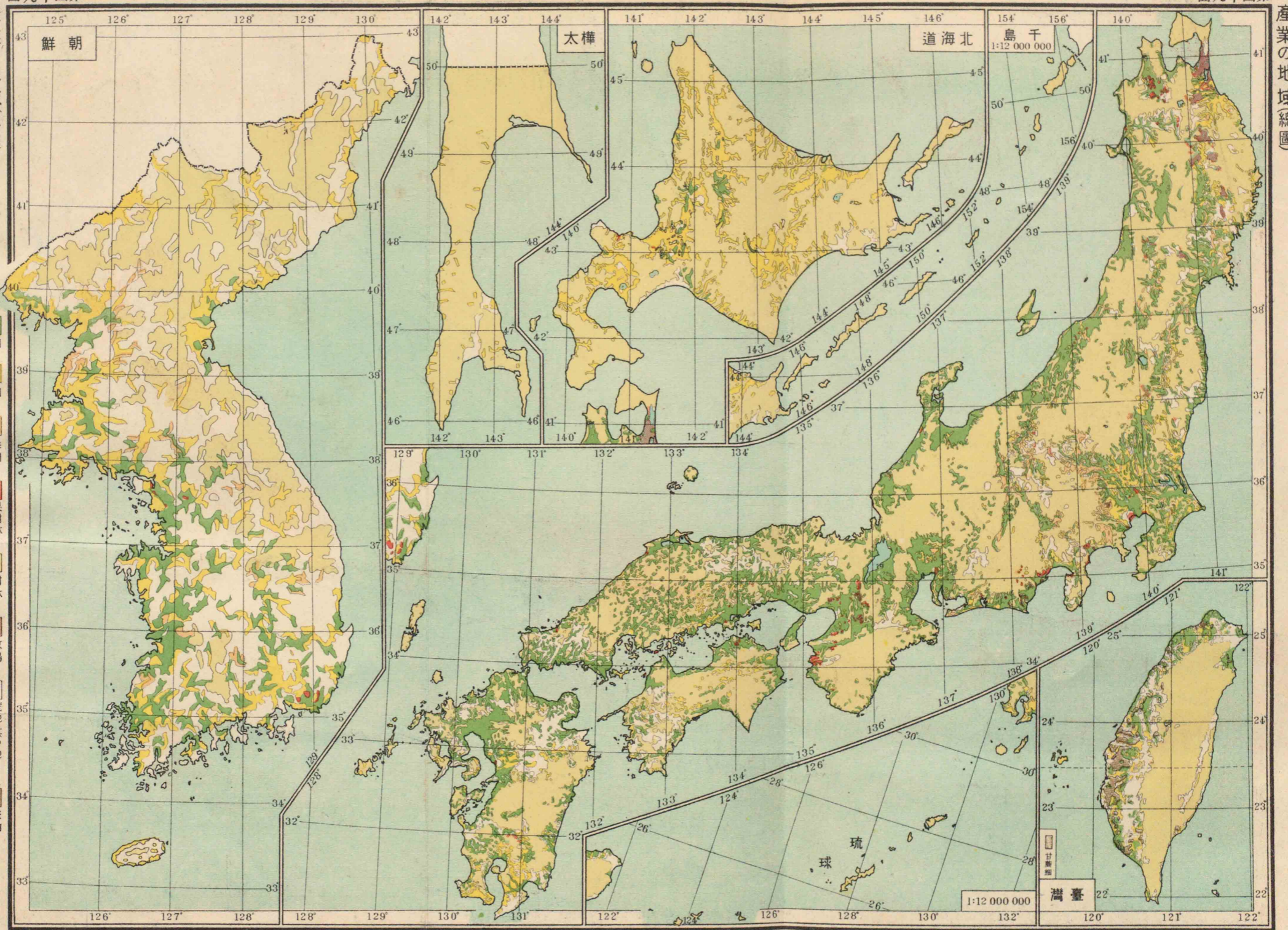

産業の地域(總圖)

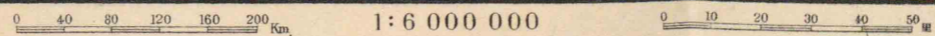

木炭の産分

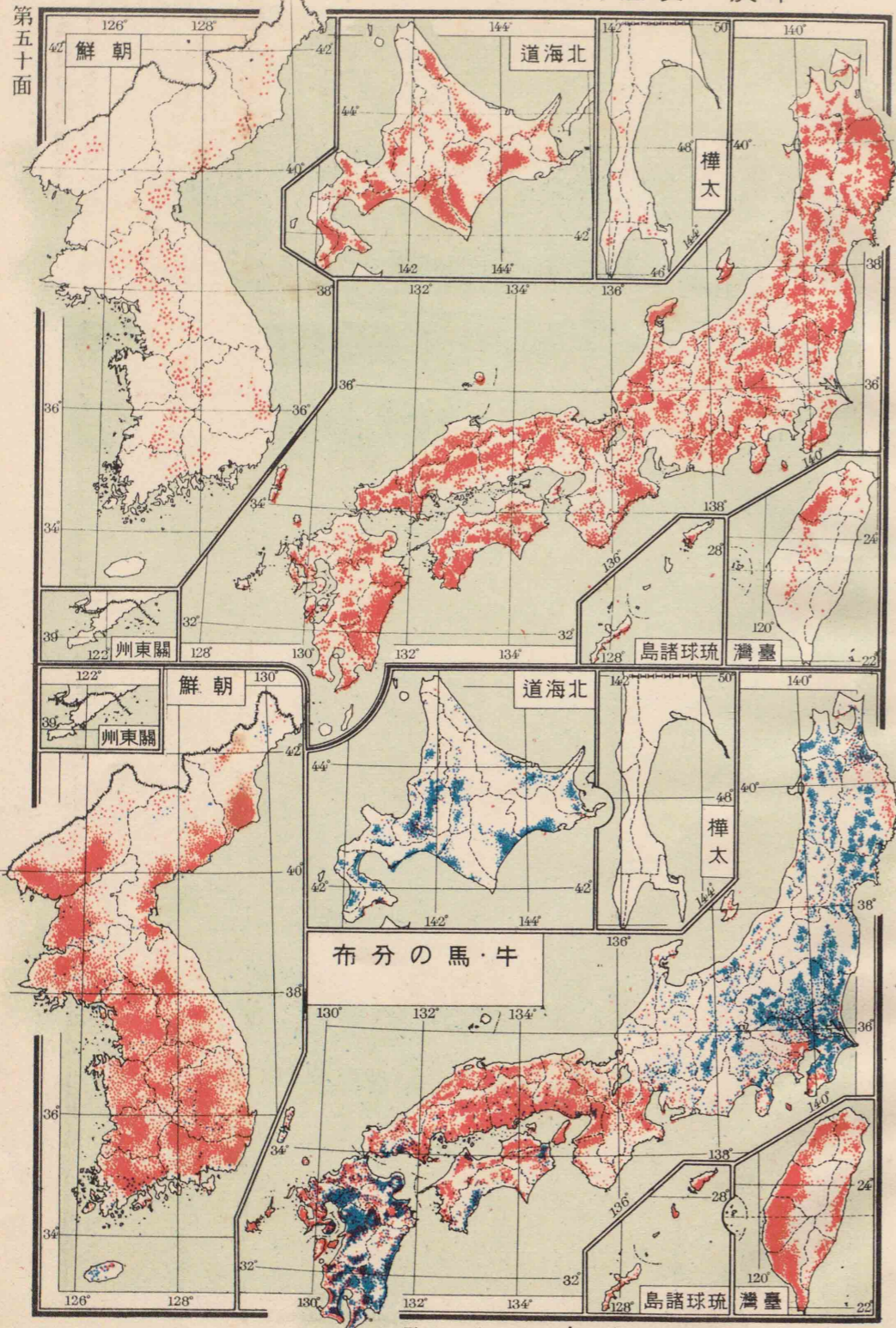

馬 牛 布分の馬・牛
1:12 000 000

第五十面

第四十九面

産業の地域(總圖)



0 40 80 120 160 200 Km. 1:6 000 000

産業の地域(總圖)

布分產生の稻水

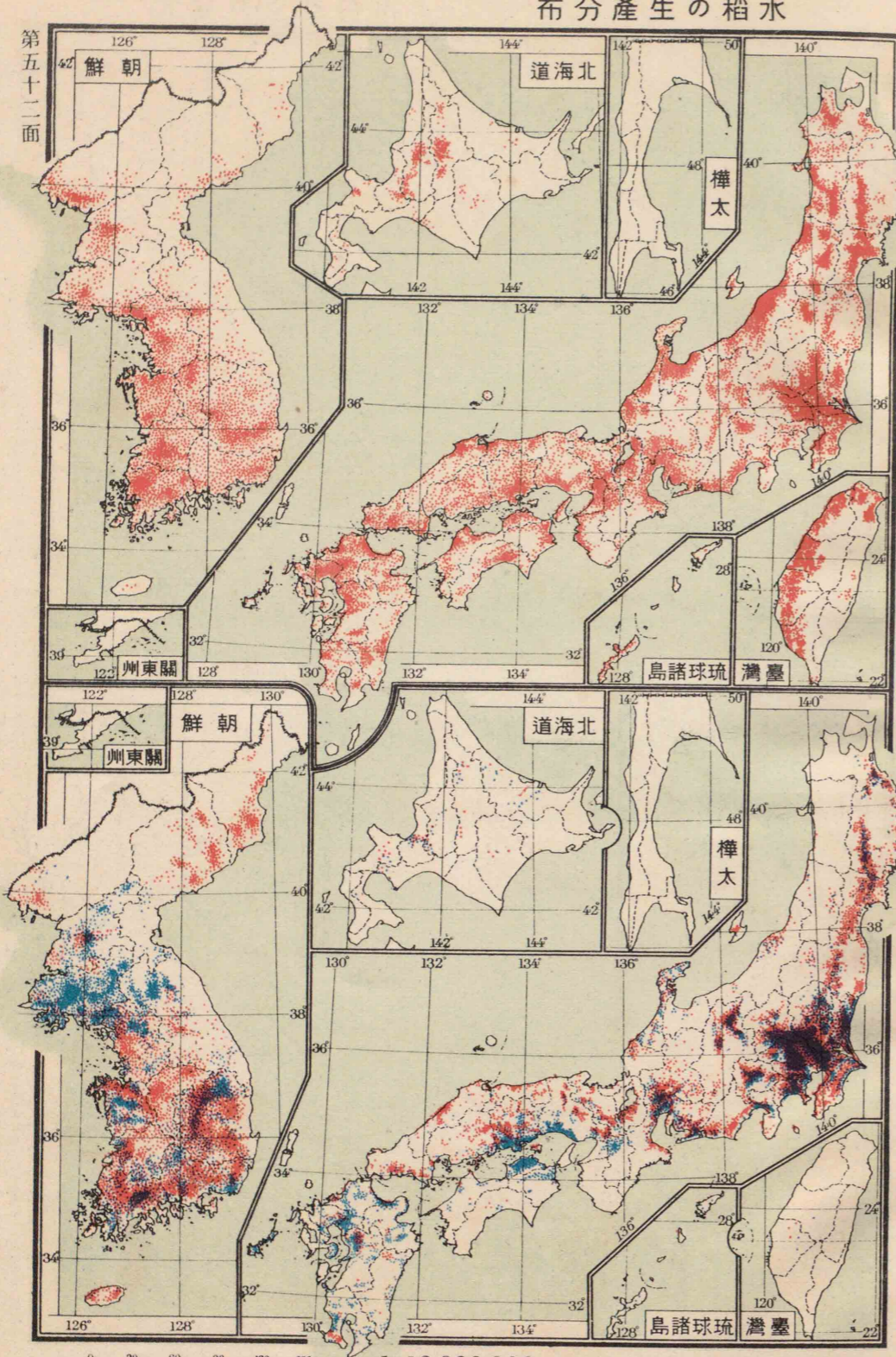

0 30 60 90 120 150 1:12 000 000 0 120 240 360 480 600 Km
 ○ 麥小 ■ 麥大 布分產生の麥

布分の田

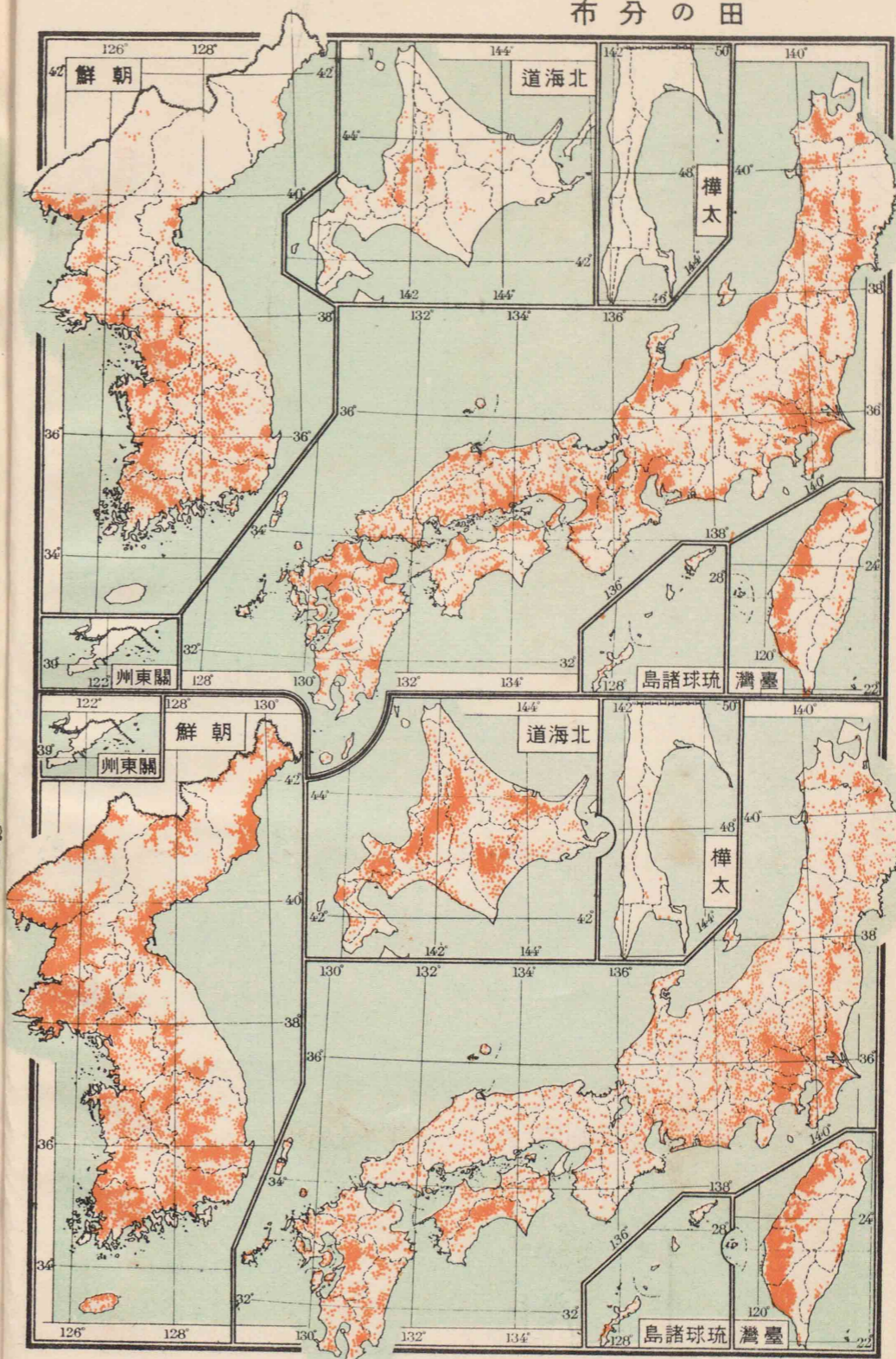

0 30 60 90 120 150 1:12 000 000 0 120 240 360 480 600 Km
 布分の畑

布分產生の草煙葉

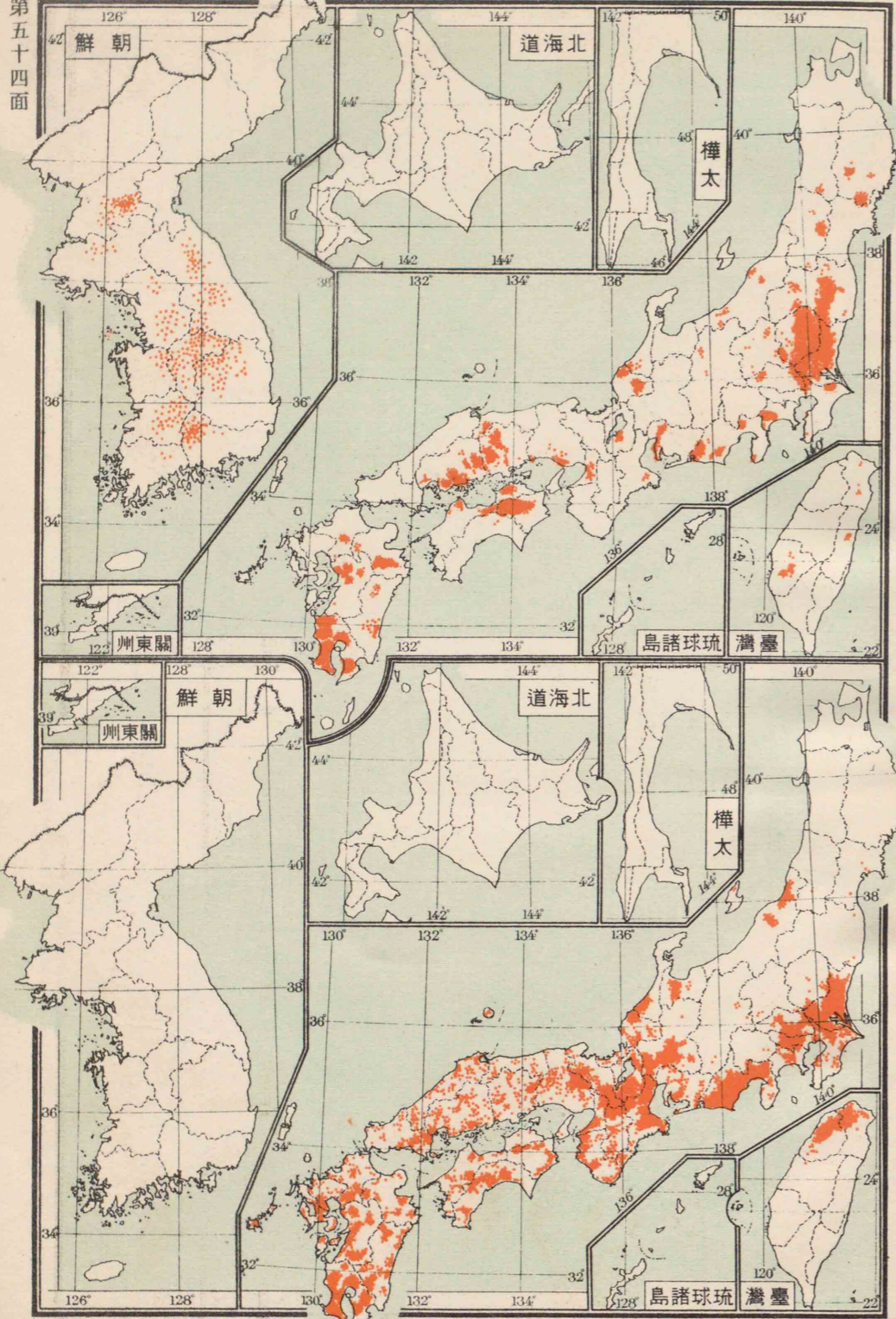

布分產生の茶

0 30 60 90 120 150 180 210 240 270 300 330 360 390 420 450 480 510 540 570 600 Km

布分產生の豆大

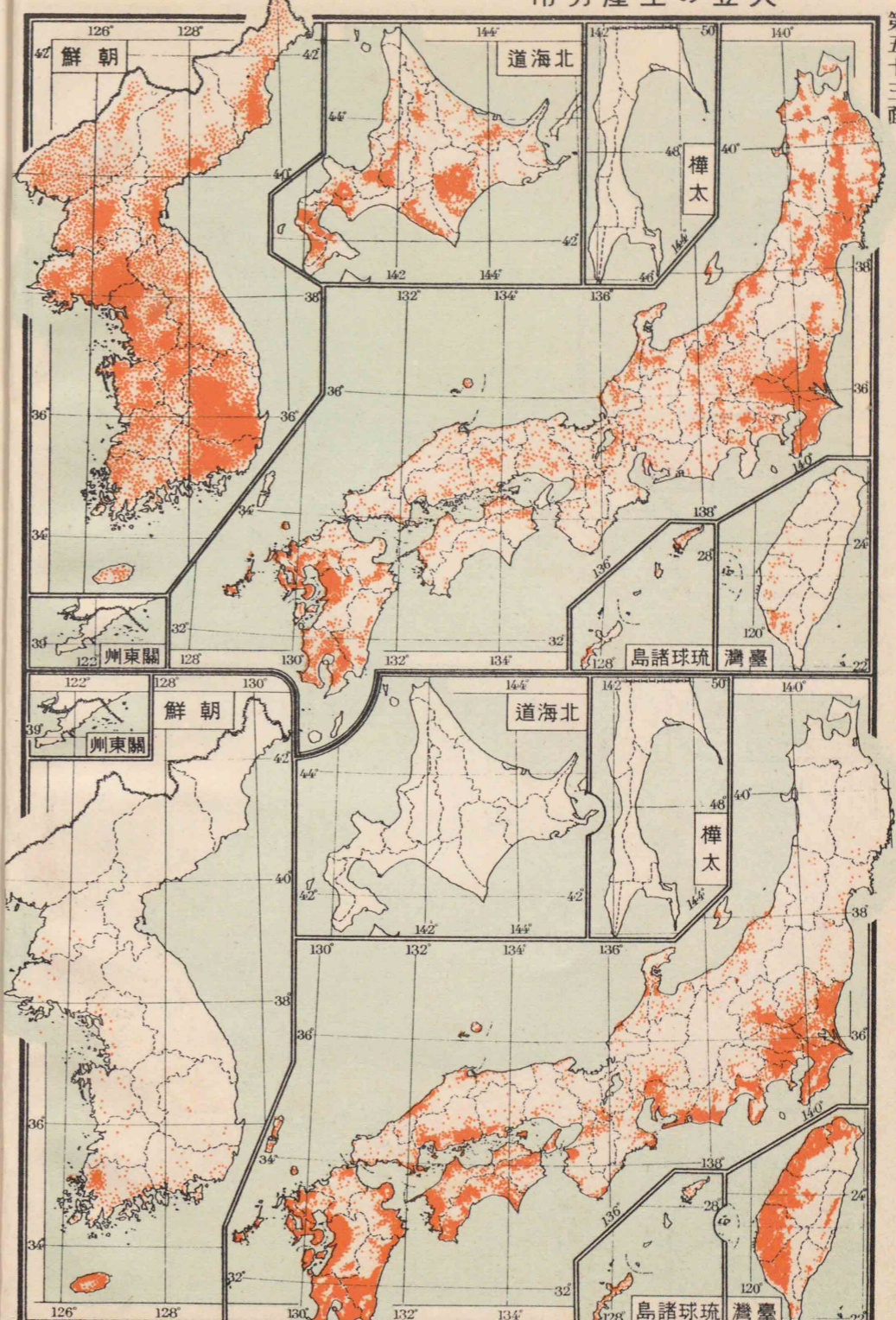

布分產生の薯甘

0 30 60 90 120 150 180 210 240 270 300 330 360 390 420 450 480 510 540 570 600 Km

プルパ 紙洋 布分産製のプルパ・紙洋

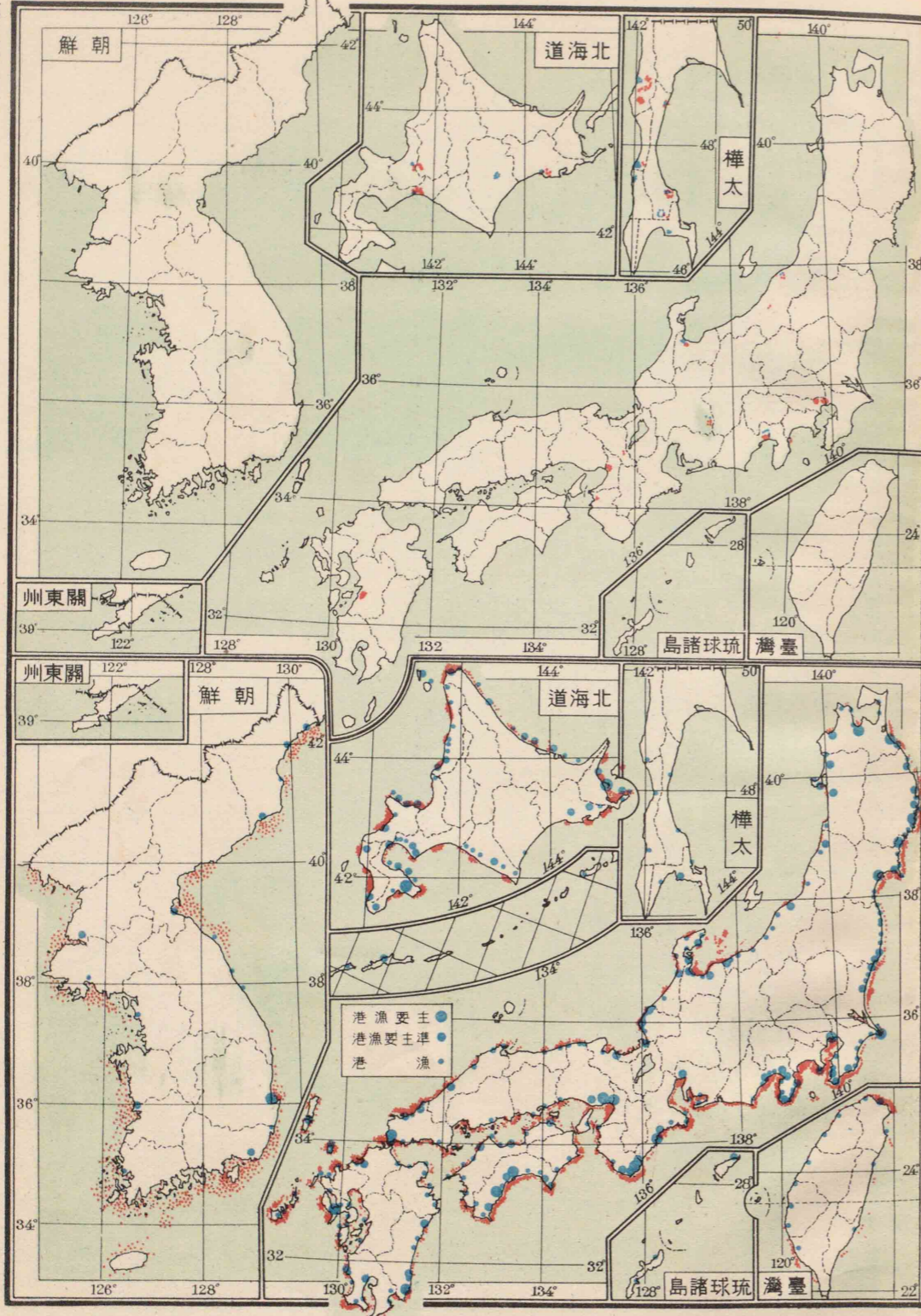

高獲漁び及布分の港漁 1:12 000 000

柑蜜 果萃 布分産生の柑蜜・果萃

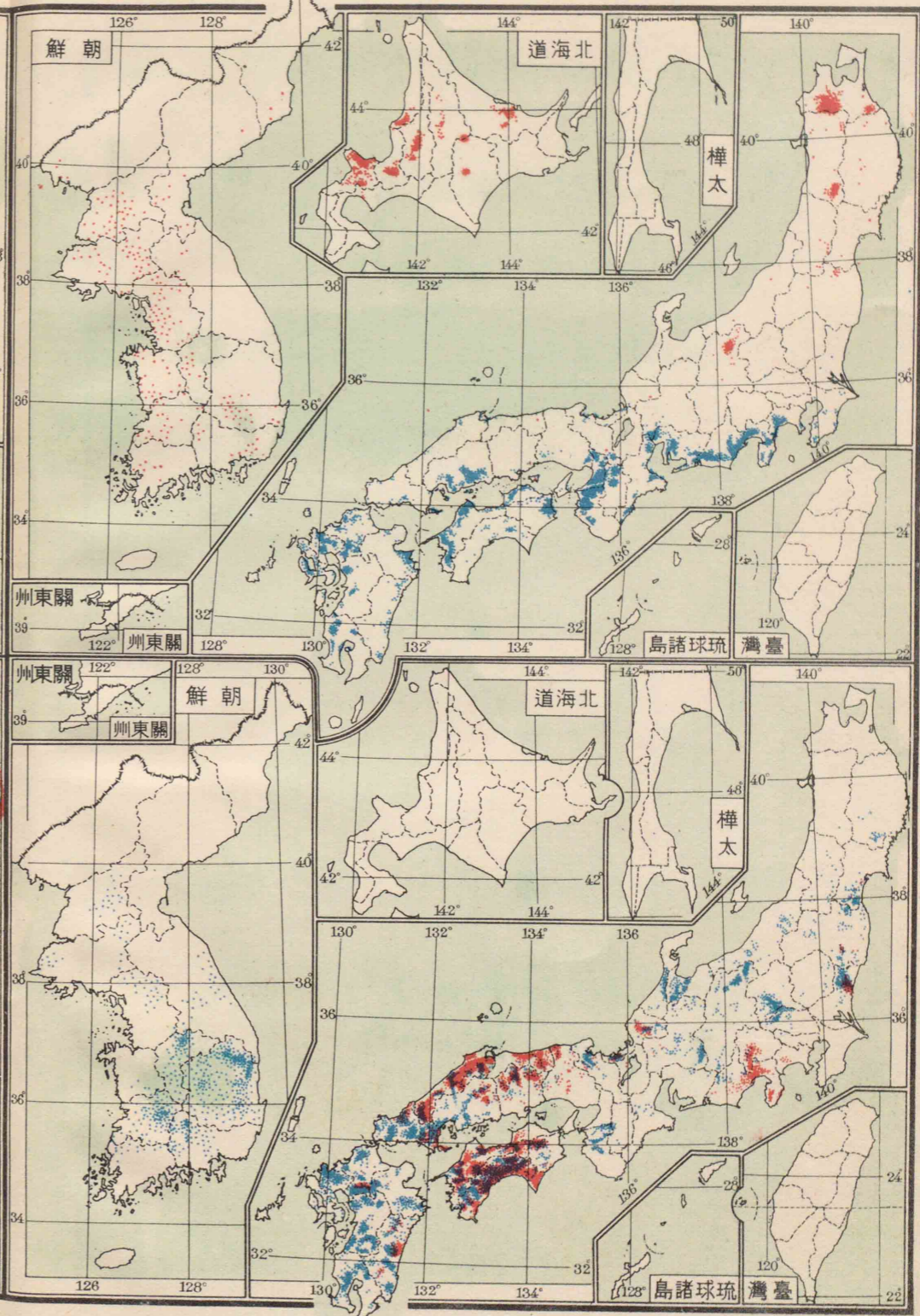

桔 楮三 布分産生の桔・楮三 1:12 000 000

布分産製の絲生

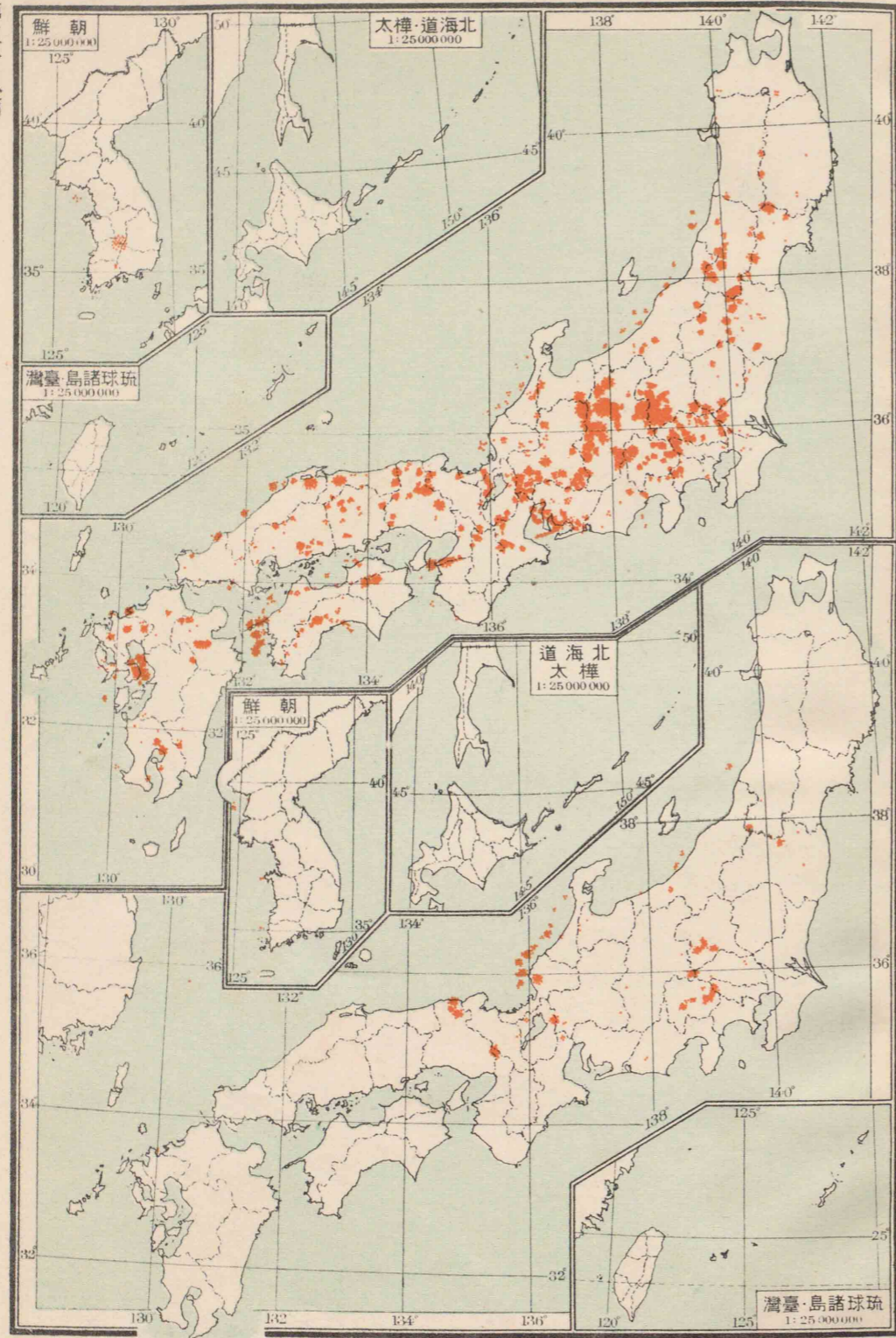

布分産製の物織絹

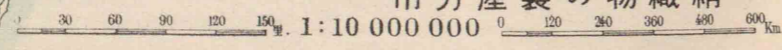

布分の畑桑

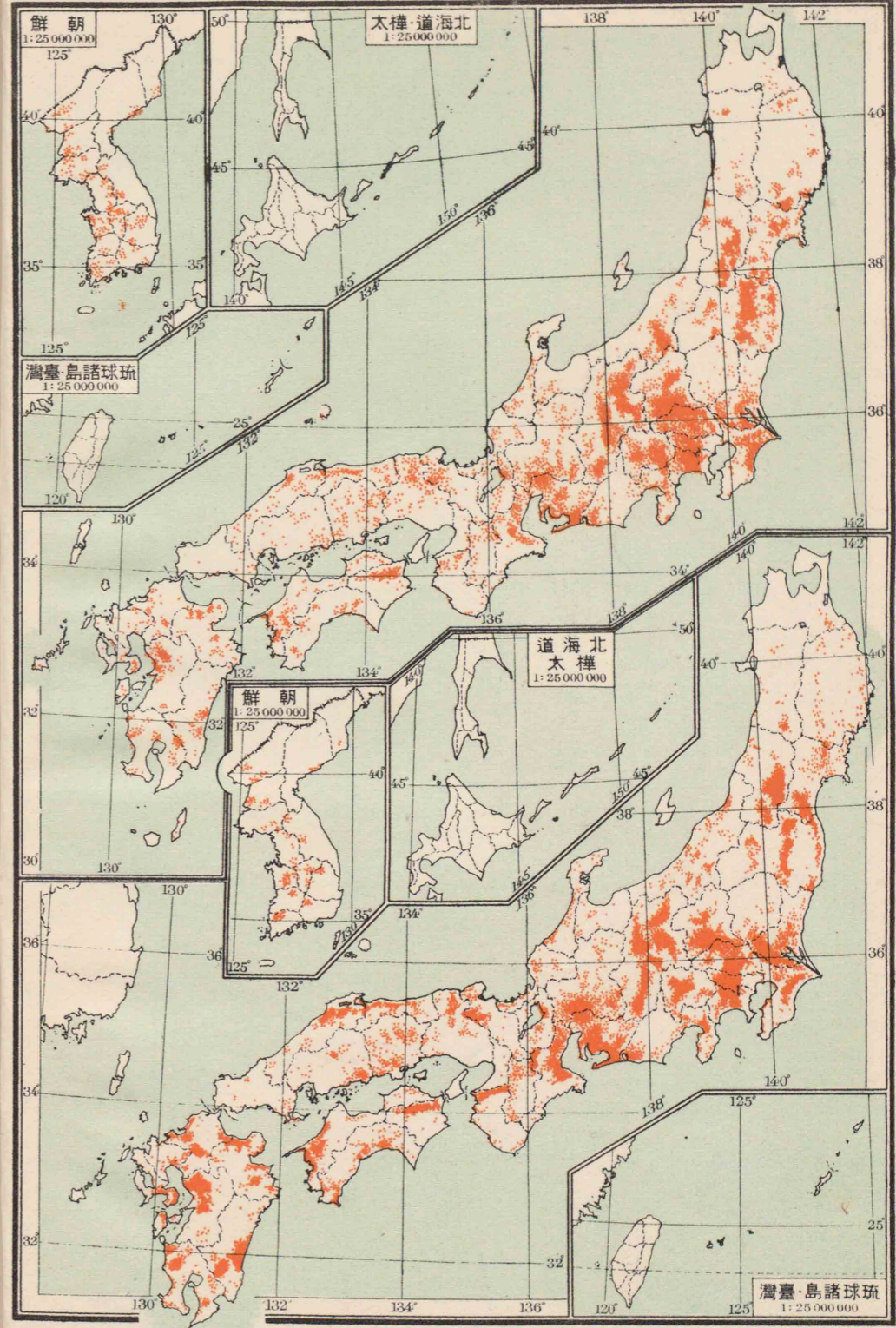

布分産生の繭

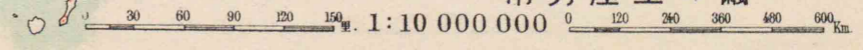

絹織造人 2884
物織絹造人 2884

物織交其の其と物織絹造人及び絹織造人

第六十面

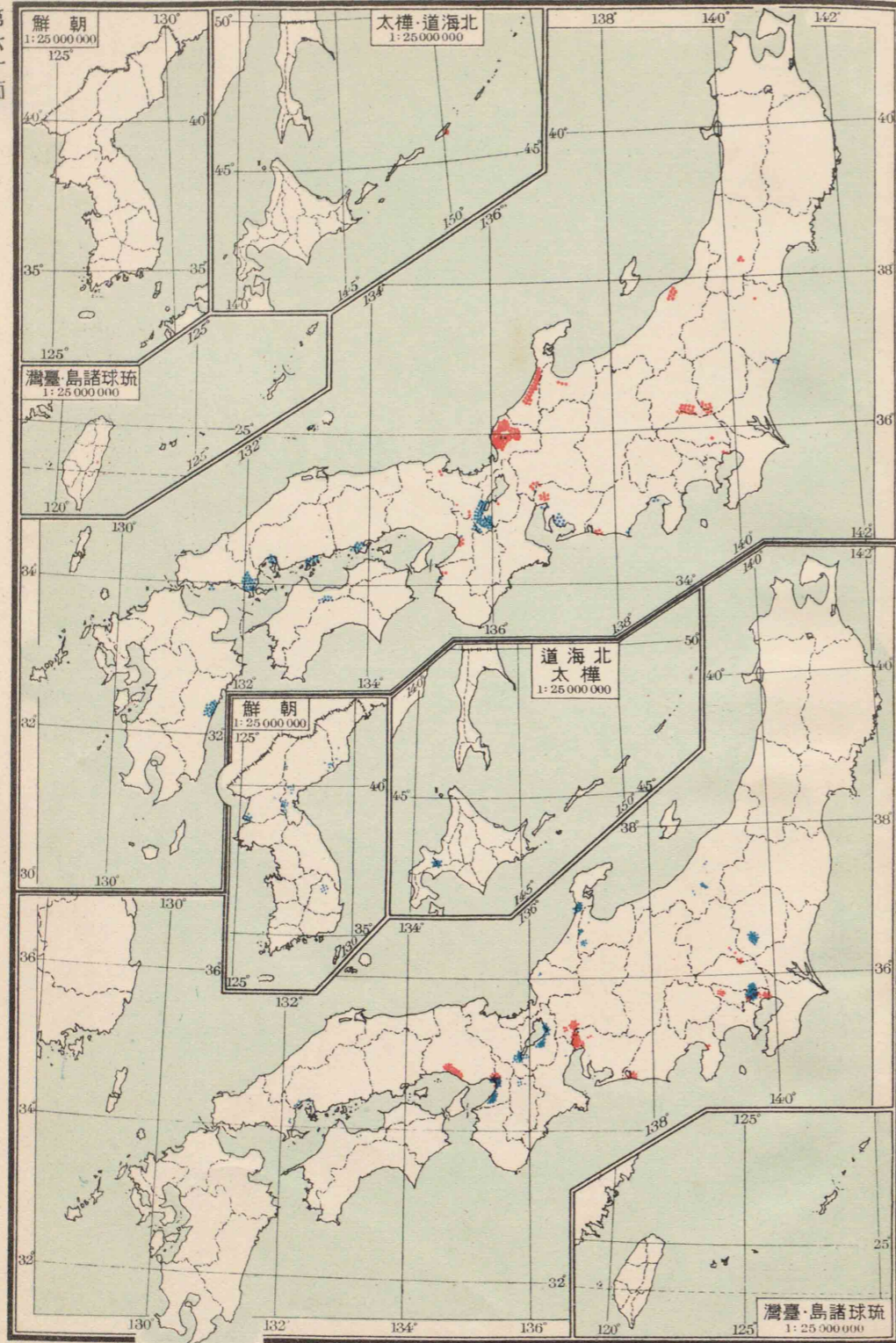

物織毛 ●●●●● 物織麻 ●●●●● 布分産製の物織交其及び物織毛・麻

0 30 60 90 120 150 180 210 240 270 300 330 360 390 420 450 480 510 540 570 600 Km

1:10 000 000

布分産製の絲綿

第五十九面

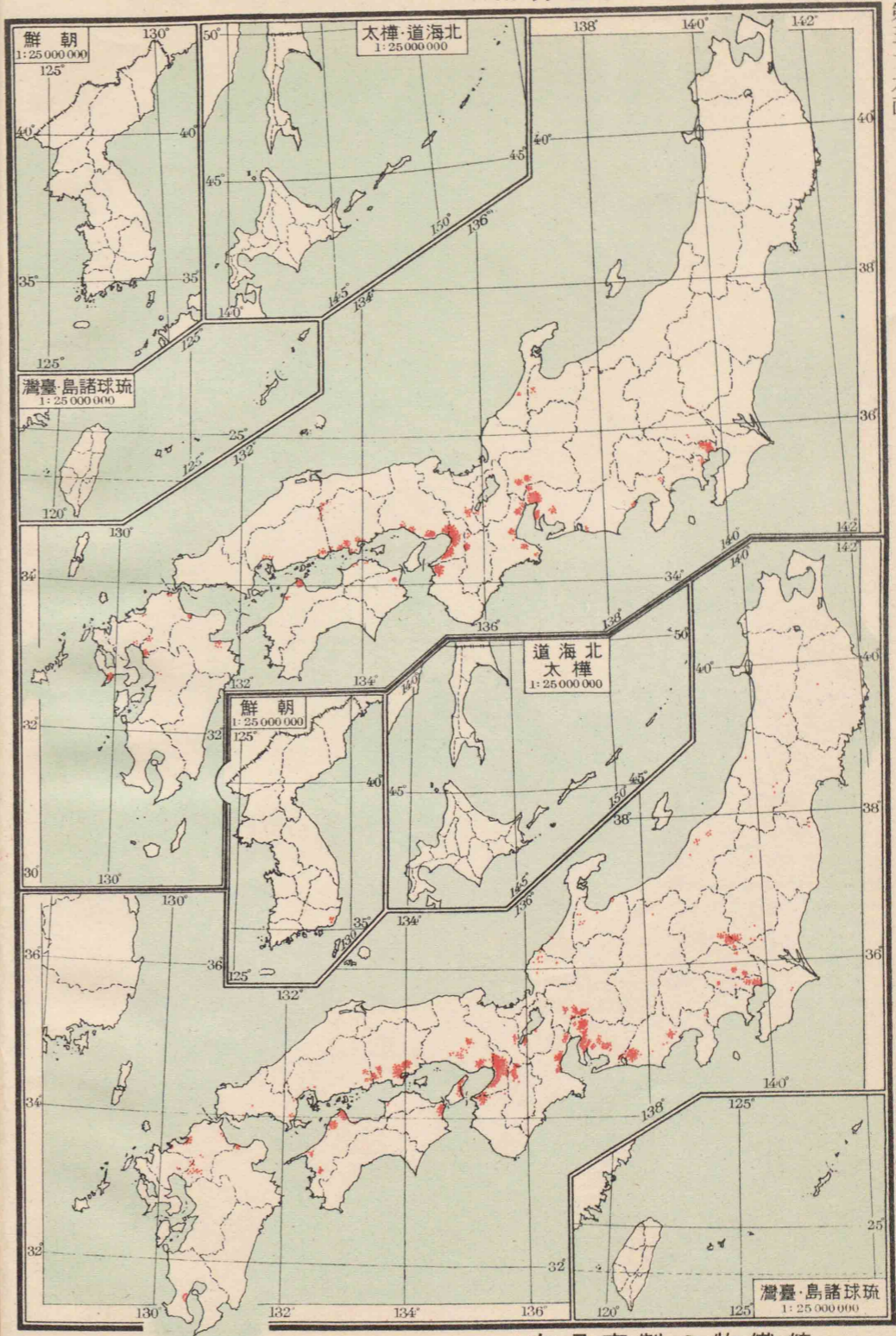

布分産製の物織綿

0 30 60 90 120 150 180 210 240 270 300 330 360 390 420 450 480 510 540 570 600 Km

1:10 000 000

人千二は点一 布分の口人

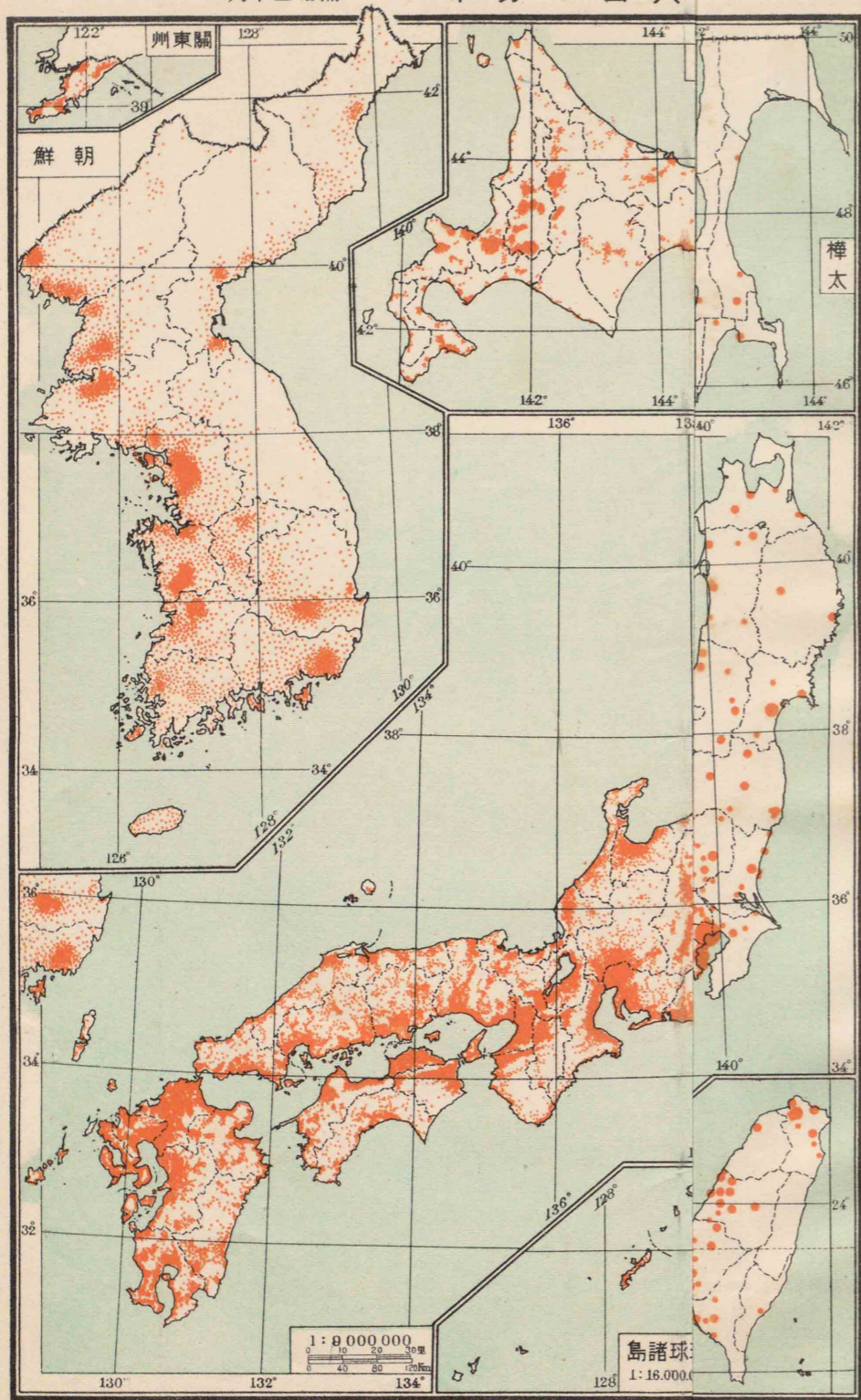

布分の業工(S.F.)-バイアフルプーテス

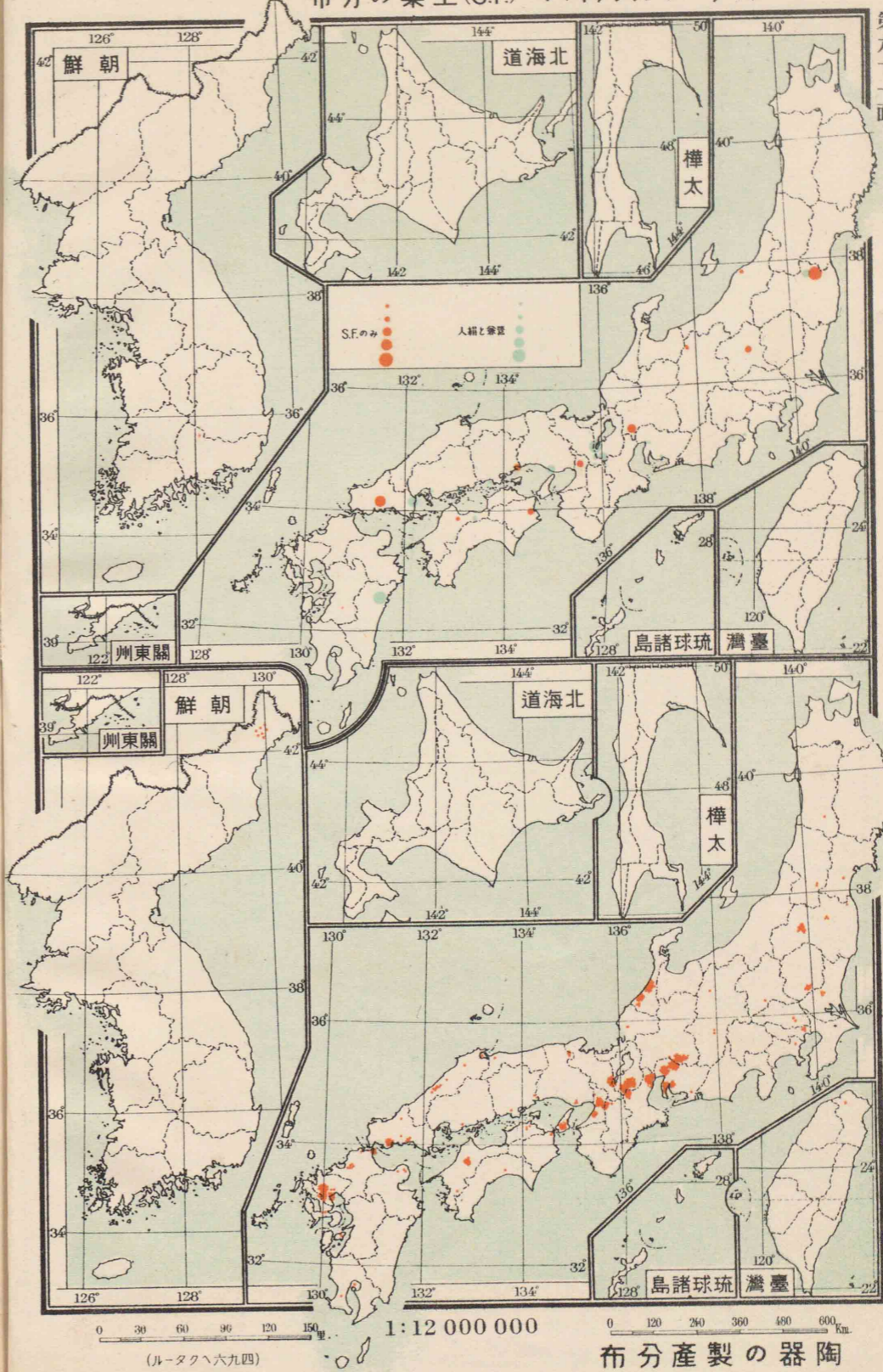

布分産製の器陶

人千二は点一 布分の口人

布分の會都

第六十三面

第六十二面

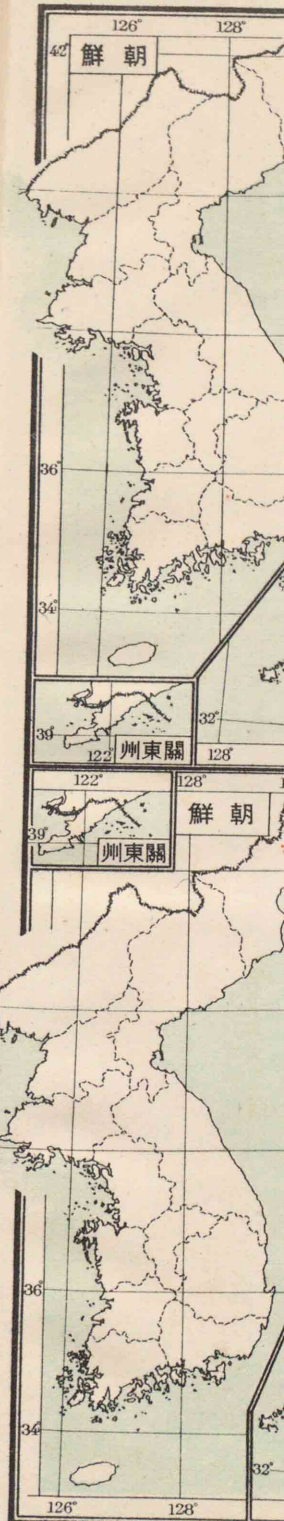
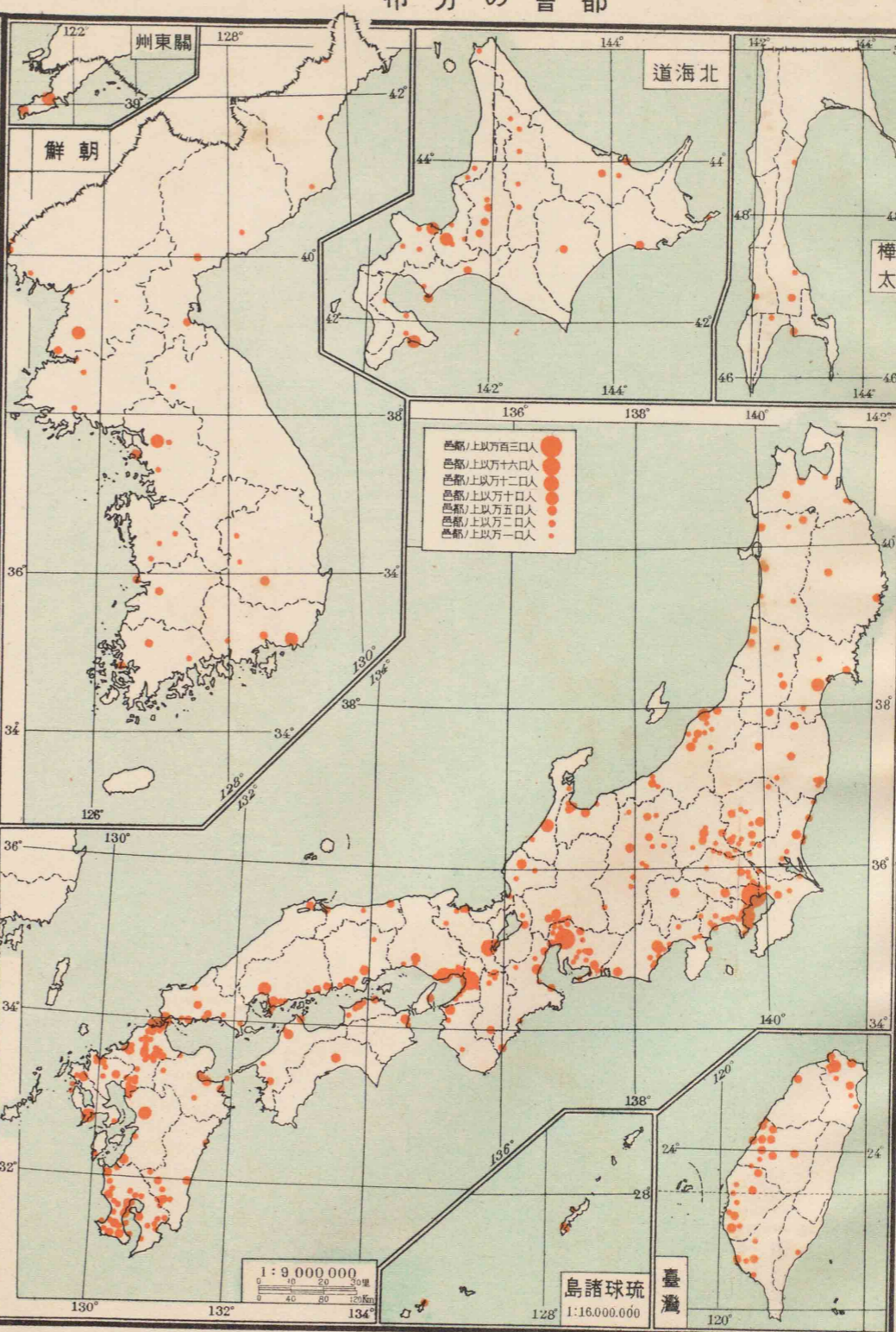
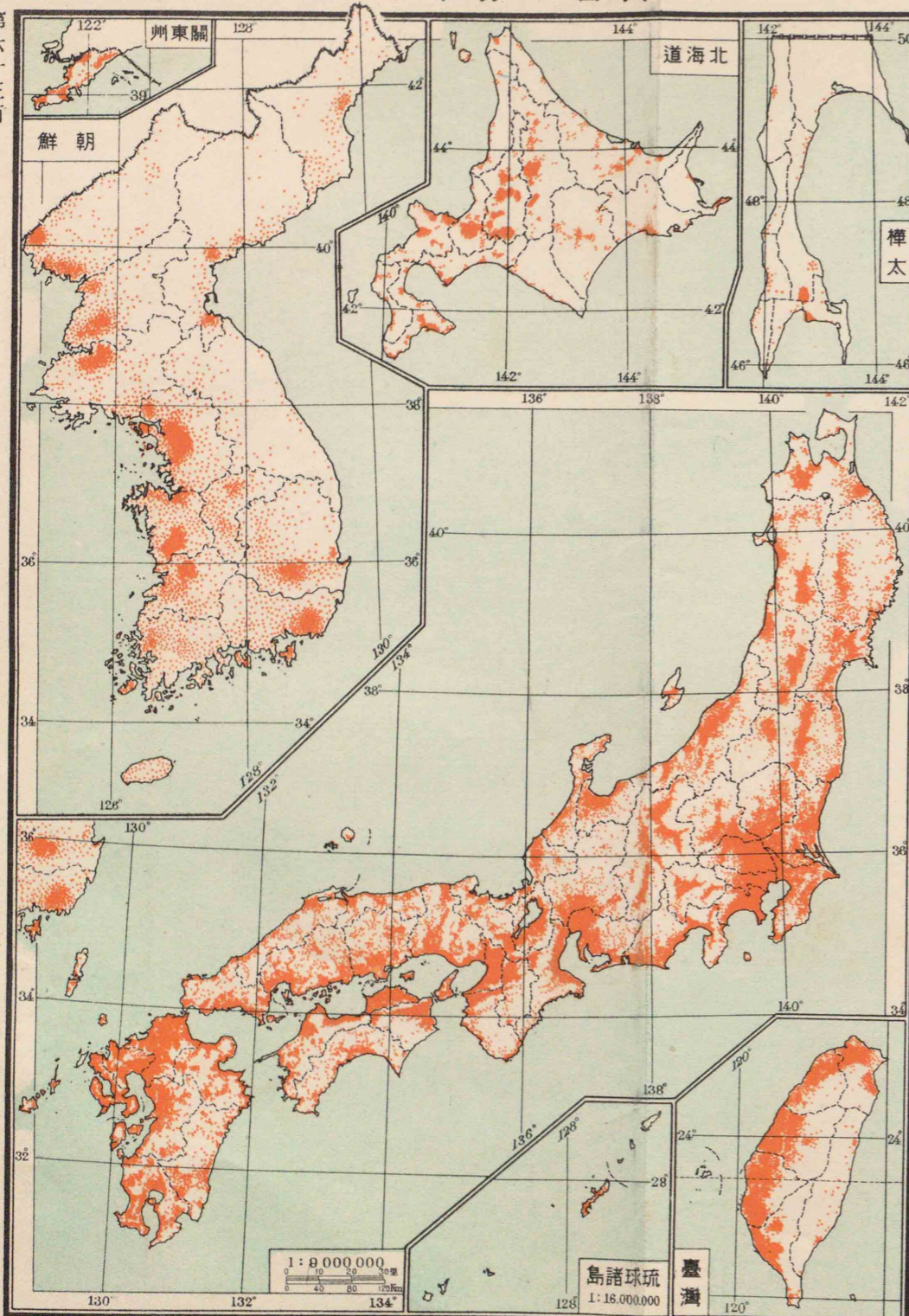

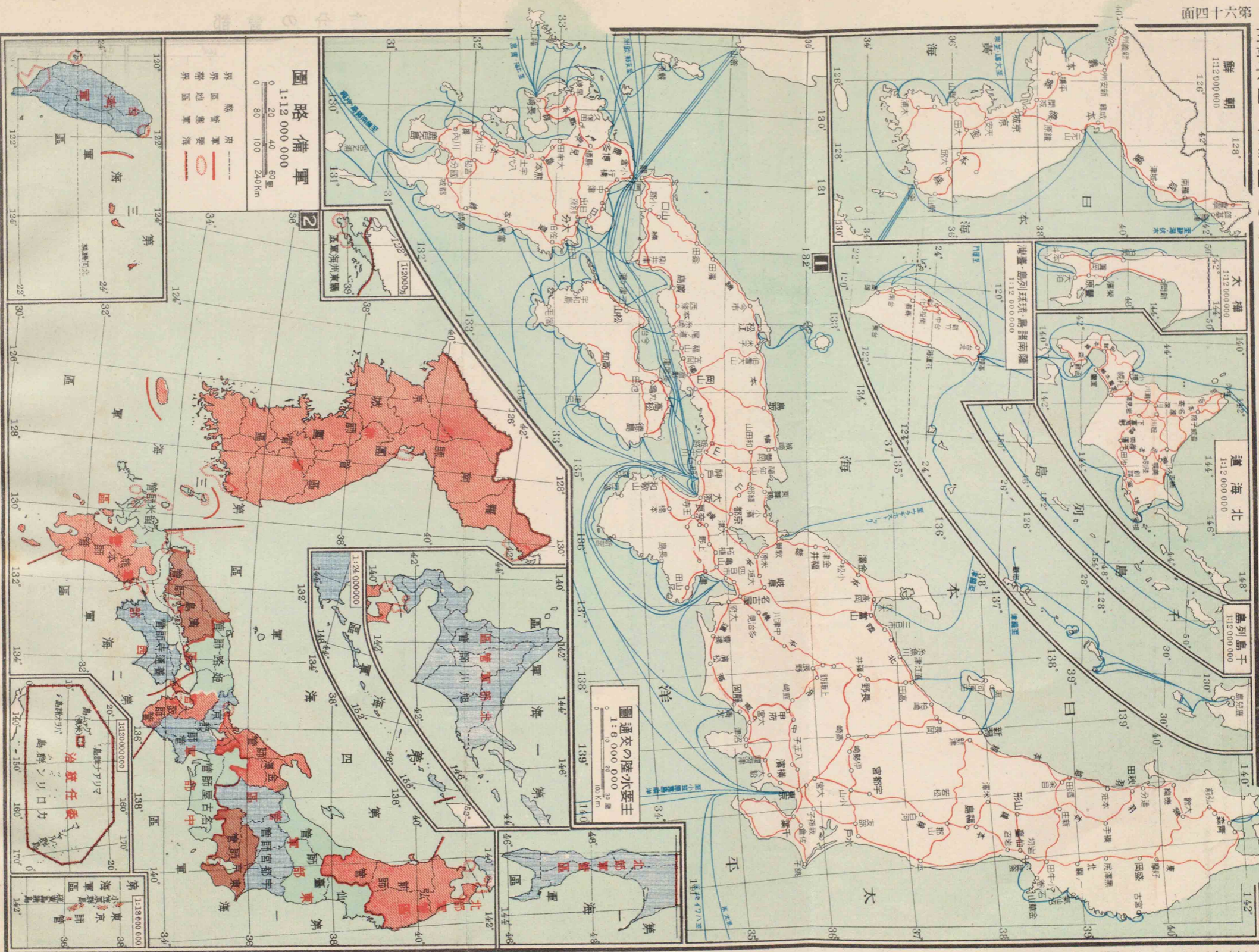

朝鮮 1:12 000 000

大韓 1:12 000 000

道海北 1:12 000 000

島列島干 1:12 000 000

1:18 000 000

圖 通交の陸水要主
1:6 000 000

圖 略備軍
1:12 000 000

0 20 40 60 80 100 240km
 界 陸 海
 界 陸 海
 界 陸 海
 界 陸 海

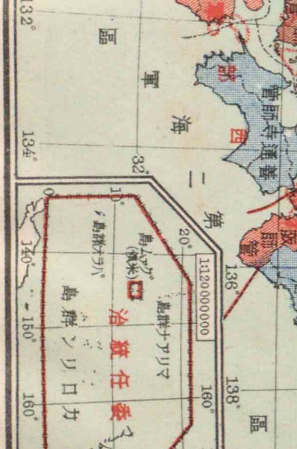
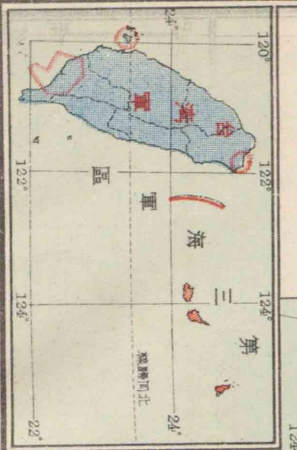

日本主要港の貿易状態 (昭和十一年度)

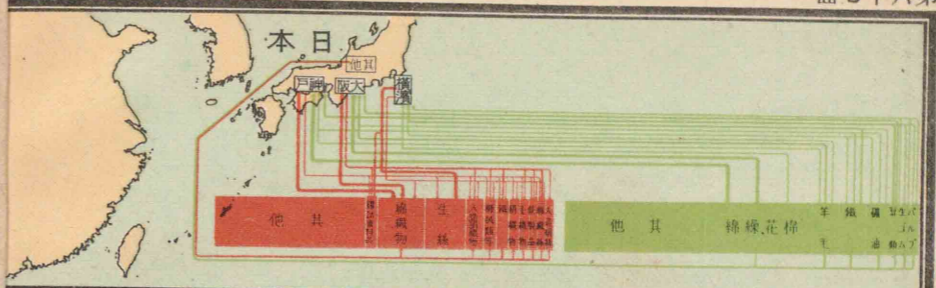

我が國の主要物産貿易状態 (昭和十一年度)

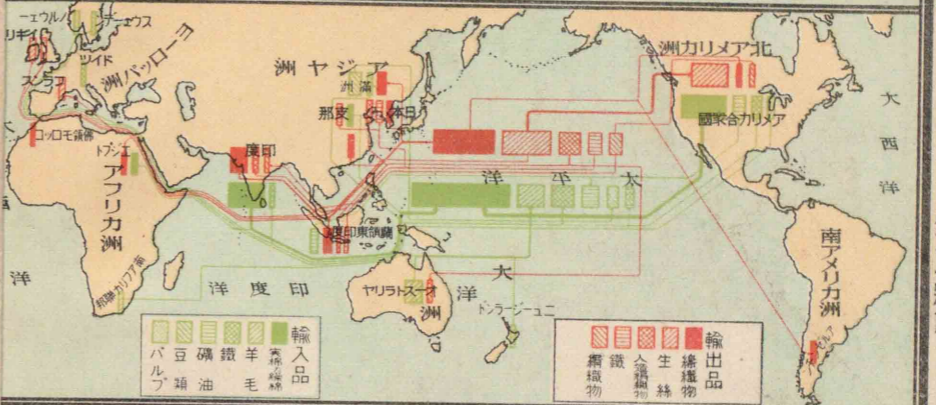

在外邦人の分布 (昭和十一年度)

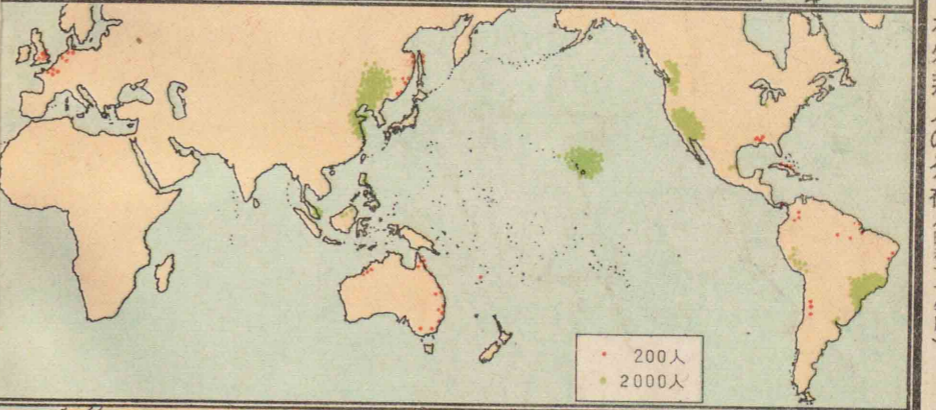

在外日本公館の分布 (昭和十三年度)

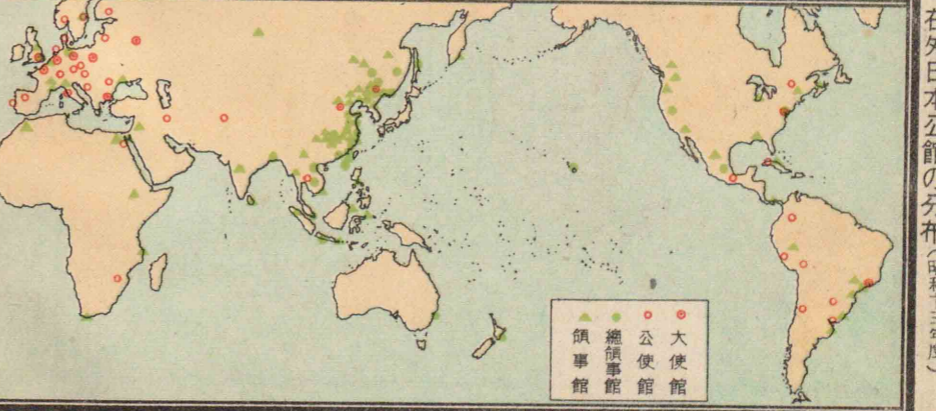

キ

キカン 奇乾... 46II C1
キダイタン 歸代站... 46II D1
キチリン 吉林... 46II D4
キトク 歸德... 46II A6
キホーコー 喜峰口(キホウコウ)... 46II B4, 47II C4
キヨクシガイ 局子街... 46II E4, 47II F4
キヨクフ 曲阜... 47II C6
キヨヨーカン 居庸關(キヨウウクワン)... 46II A4
キンシユー 錦州(キンシウ)... 46II C4

ク グ

クドロン河 ... 46II A2
グンザン 群山... 46II D5

ケ

ケーカン山 鶴冠山(ケイカワン)... 46II B4
ケーチヨー 京兆(ケイチヨウ)... 46II B5

コ ゴ

コー河 黄河(クワウ)... 46II B5
コー海 黄海(クワウ)... 46II C6
コーキヨー 興京(コウキヤウ)... 46II D4
コクカ 黒河... 46II D2
コクリヨー江 黒龍江(コクリヤウ)... 46II F2
コクタハク 庫克多博... 46II B2
コーシユー瀾 膠州瀾(コウシウ)... 46II C6
コーシユレー 公主嶺(コウシユレイ)... 46II D4
ゴドーカ 梧桐河(ゴドウカ)... 46II E3
ゴビ沙漠 ... 46II A3
コホクコー 古北口(コホクコウ)... 46II B4
コーボーシ 講都子(コウバウシ)... 46II C4
コメル川 庫瑪爾川... 46II D1
コラン 呼蘭... 46II D3
コロ島 胡盧島... 46II C4
コロンバイル 呼倫貝爾... 46II C1
コンチユン 輝春... 46II E4

サ

サイナン 濟南... 46II B5
サイネー 濟寧(サイネイ)... 46II B6
サガルチ山 察岳爾濟山... 46II B3
サクロン 察倫... 46II C5
サツヒンノール 札賓諾爾(サツヒンノール)... 46II B2
サンカイカン 山海關... 46II B4
サンセー 三埏(サンセイ)... 46II E5
サントー半島 山東半島... 46II C5

シ ジ

シツイ 室羣(シツキ)... 46II C2
シヘーガイ 四平街(シヘイガイ)... 46II D4
ジヤーリンダ 錦州(ジヤーリンダ)... 46II D1
シヨーコーアン嶺 小興安嶺(セウコウアン)... 46II D2
ジヨシユー 徐州(ジヨシウ)... 46II B6

シヨージョー 昌城(シャウジャウ)... 46II D4
ジヨーシン 城津(ジヤウシン)... 46II E4
シルカ河 ... 46II B1
シンキョー 新京(シンキヤウ)... 46II D4
シンテー 新邱(シンテイ)... 46II C4
シンコトー 秦皇島(シンコウタウ)... 46II B5
シンミンフ 新民府... 46II C4

ス

スイカ 綏化(スイクワ)... 46II D3
スーチャン ... 46II F4
スレーテンスク ... 46II B1

セ ゼ

セキホー 赤峰(セキホウ)... 46II B4
セーシン 清津(セイシン)... 46II E4
セーデー 正定(セイテイ)... 46II A5
ゼーヤ河 ... 46II E2

タ ダ

ダイコーアン嶺 大興安嶺(ダイコウアン)... 46II C2
タイザン 泰山... 46II B5
*ダイニシヨーカー江 第二松花江(ダイニシヤウクワ)... 46II D3
タイヘーコー 太平溝(タイヘイコウ)... 46II E2
ダイレン 大連... 46II C5
ターク 太浩... 46II B5
ダコサン 打虎山... 46II C4
タツリノル 達里諾爾... 46II B4

チ

チチハル ... 46II D5
チタ ... 46II A1
チーフー 芝罘... 46II C5
チョーカコー 張家口(チャウカコウ)... 46II A4
チヨクレー半島 直隸半島(チヨクレイ)... 46II C5
チヨーヨー 朝陽(テウヤウ)... 5C4, 46II C4
チヨーヨーチン 朝陽鎮(テウヤウチン)... 46II D4
チントー 青島(チンタウ)... 46II C5
チンナンボ 鎮南浦... 46II D5

ツ

ツーカ 通化(ツウクワ)... 46II D4
ツエツエンカン 車臣汗... 46II A3
ツーリヨー 通遼(ツウレイ)... 46II C4

テ

テーカトン 鄭家屯(テイカトン)... 46II C4
テツレー 鐵嶺(テツレイ)... 46II C4
テンシン 天津... 46II B5
テンポーザン 天寶山(テンバウザン)... 46II E4

ト ド

トーカ 陶化(トウクワ)... 46II D4

ドーコー 同江(ドウカウ)... 46II F5
トマン江 豆満江... 46II E4
ドロノール 多倫諾爾... 46II B4
トンカ 敦化(トングワ)... 46II E4

ニ

ニコリスク ... 46II F4
ニンクダ 寧古塔... 46II E3

ネ

ネツカ 熱河... 46II B4
ネルモンスク ... 46II B2

ノ

ノーアン 農安(ノウアン)... 46II D5
ノン江 嫩江... 46II D2

ハ バ

ハイラル 海拉爾... 46II B2
バイル湖 ... 46II B5
ハイロン 海倫... 46II D5
ハク河 白河... 46II B5
バクガ 莫河... 46II C1
ハクサン 博山... 46II B5
ハクトー山 白頭山(ハクトウ)... 46II E4
ハバロフスク ... 46II F2
ハルビン ... 46II D5
ハンガ湖 ... 46II F5
バンリノチヨージョー 萬里長城(バンリノチヤウジャウ)... 46II A4

フ ブ

フジユン 撫順... 46II D4
フマニ川 庫瑪爾川... 46II D1
ガラゴウエンチエスク ... 46II D1

ヘ ペ

ペツナ 伯都訥... 46II D3
ペーピン 北平... 46II B5

ホ ボ ボ

ホーオージョー 鳳凰城(ハウオウジャウ)... 46II D4
ホクヒヨウ 北票(ホクヒョウ)... 46II C4
ボクラーニチナヤ ... 46II E3
ボクリヨウ 穆稜(ボクリョウ)... 46II E3
ボツカイ瀾 渤海瀾... 46II B5
ホデー 保定(ホテイ)... 46II A5
ホーテン 奉天(ハウテン)... 46II C4
ホンケーコ 本溪湖(ホンケイコ)... 46II C4

マ

マンチユリー 滿洲里... 46II B2

ミ

ミツザン 密山... 46II E5

メ

メルケン 墨爾根... 46II D2

モ

モサルハキ山 察爾巴奇山... 46II C2

ヨ

ヨケーコー 餘慶溝(ヨケイコウ)... 46II D2

ラ

ライヒコー 夾皮溝(ライヒコウ)... 46II D4
ラシン 羅津... 46II E2

リ

リユーセーソン 龍井村(リウセイソン)... 46II E4
リヨー河 遼河(レウ)... 46II C1
リヨートー瀾 遼東瀾(レウトウ)... 46II C4
リヨートー半島 遼東半島(レウトウ)... 46II C5
リヨーヨウ 遼陽(レウ)... 46II C4
リンコー 臨江... 46II D4
リンセー 林西(リンセイ)... 46II B4

レ

レンギンチン 連峯鎮... 46II C1

ヨブコ 呼子... 327 B2, 251 A1
ヨブネ 江舟... 301 B5
ヨミガハマ 夜見濱... 275 D1, 291 C2
ヨメカノー 嫁叶(ヨメカナフ)... 301 C1
ヨモギ川 蓬川... 261 F
ヨロイ 寄居(ヨリキ)... 81 B2, 91 A2
ヨロイハマ 寄居濱(ヨリキハマ)... 17 G
ヨリシマ 寄島... 29 D4
ヨロ島 與路島... 32 E
ヨロイ峠 鎧峠... 29 G
ヨロー川 養老川(ヤウラウ)... 81 C5, 91 C4
ヨロー湖 養老湖(ヤウラウ)... 15 B4, 18 A5, 21 C1, 24 D2
ヨロイ湖 鏡湖(ヨロヒ)... 19 B2
ヨロイガ岳 鏡ヶ岳(ヨロヒ)... 25 D2
ヨロイ崎 鏡崎... 24 D4
ヨロン島 與論島... 32 E

ラ

ライコージ 來迎寺(ライカウジ)... 19 B5, 19 G
ライマン峠 來滿峠... 12 F
ラウス 羅臼... 40 G7
ラウス岳 羅臼岳... 40 G7
ラカンジ 羅漢寺... 34 G
ラクトー江 洛東江(ラクトウ)... 45 C5
ラシユー 羅州(ラシウ)... 45 B5
ラシヨワ島 羅處和島... 40 G
ラタック諸島 羅東(ラトウ)... 37 B2
ラト 羅南... 5 D5, 45 C2
ラナン

リ

リガン島 狸岩島... 45 G
リクンベツ 漆別... 59 D, 40 G E8
リゲン 利根(朝鮮咸鏡南道)... 45 C2
リゲン 利根(朝鮮京畿道)... 45 B4
リク 陸... 28 D
リシユー 羅州(リシウ)... 45 B4
リシヨリ山 利尻山(リイシリ)... 40 G C6
リシヨリ島 利尻島(リイシリ)... 40 G C6
リツガンドー 立岩洞(リツガンドウ)... 45 C2
リツリ坑 栗里坑... 45 G
リツリン 栗林... 28 D
リツリン公園 栗林公園... 28 D, 30 G B2
リーベツ川 利別川(リイベツ)... 59 D, 40 G E8
リマン海流 龍王山(リウワウ)... 29 E4
リユーオー山 龍ヶ崎(リウガサキ)... 81 C5, 91 C5
リユーガンボ 龍巖浦(リウガンボ)... 45 A5, 45 D
リユーキユー列島 琉球列島(リウキウ)... 5 D5, 52 E
リユーケーリ 龍溪里(リウケイリ)... 45 G
リユーコー寺 龍口寺(リウコウ)... 11 G
リユーザン 龍山(リウザン)... 45 B4
リユーシドー 龍峴洞(リウシドウ)... 45 D1

リユージユトン 柳樹屯(リウジユトン)... 46 E
リユージン 龍神(リウジン)... 24 B5
リユーズ湖 龍淵湖(リウツ)... 11 F
リユーセーソン 龍井村(リウセキソン)... 5 D3, 45 C1
リユーソー山 龍爪山(リウソウ)... 18 D3
リヨ一山 靈山(リヤウゼン)... 15 B5, 14 B5
リヨ一河 遼河(レウ)... 5 C3
リヨ一キ三峰 凌虚峰(リヨウキヨ)... 45 G
リヨ一サグド一 良策洞(リヨウサグドウ)... 45 G
リヨジユン 旅順... 5 C4, 46 C5, 46 D
リヨジユン港口 旅順港口... 46 D
リヨズ 兩津(リヤウツ)... 15 D1
リヨズ灣 兩津灣(リヤウツ)... 15 D1
リヨゼン神社 靈山神社... 14 B5
リヨト一灣 遼東灣(レウトウ)... 5 C3
リヨト一半島 遼東半島(レウトウ)... 5 C4, 46 D
リヨ一ヨ一 遼陽(レウヤウ)... 5 C3
リヨ一ラ島 綾羅島(リヤウラ)... 45 G
リリ 裡里... 45 B5
リンコ一 臨江(リンカウ)... 5 D3, 45 B2
リンシン江 臨津江... 45 B5
リンノ一寺 輪王寺(リンワウ)... 11 F

ル

ルスタッ 留壽都... 39 A5
ルタカ 留多加... 40 D5
ルタカ岳 留多加岳... 40 D4
ルベシベ 留邊桑... 40 G E8
ルベシベ山 留邊桑山... 39 A5
ルベツ 留別... 40 C2
ルモイ 留萌... 59 B2, 40 G C8
ルモイ川 留萌川... 59 B2
ルム 留萌... 46 F

レ

レーザン 禮山(レイザン)... 45 B4
レーザン 礪山(レイザン)... 45 B4
レースイ 麗水(レイスキ)... 45 B5
レーセ一江 禮成江(レイセイ)... 45 B5
レーセン山 靈仙山(レイセン)... 24 C2
レブン島 禮文島... 40 G C6
レリック諸島 禮林... 46 G
レーレー島 和田... 46 G
レング岳 蓮華岳... 19 B2
レングアイジ 蓮臺寺... 81 A4, 15 D5, 17 G A2

ロ

ロクコ一 鹿港(ロクカウ)... 37 A2, 37 B2
ロクゴ一 大郷(ロクガウ)... 15 B3, 14 B5
ロクゴ一崎 龍剛崎(ロクゴウ)... 15 C2
ロクコ一山 大甲山(ロクカフ)... 21 B2
... 25 F, 24 A5, 27 F2

ロクジブ一 六地藏(ロクヂザウ)... 25 F
ロクタン 六反... 26 F
ロクヤ 鹿野... 37 C4
ロクレン島 六蓮島... 32 C2, 35 C1
ロクタンチ 六反地... 28 G
ロココ半島 老虎尾半島... 46 G
ローシン 遼津(ロウシン)... 45 A4
ロッチン水道 老嶺山(ラウテツ)... 46 G
ローテツ山 老天郷(ラウテンキヤウ)... 34 F
ローテンキヨ一 老天郷(ラウテンキヤウ)... 34 F
ロバトカ脚 露梁津(ロリヤウシン)... 45 B5
ロ一ヨ一山 狼林山(ラウリン)... 45 B2
ローリン山脈 狼林山脈(ラウリン)... 45 B2
ローリン山脈 蘆嶺山脈(ロレイ)... 45 B5
ロンキチ

ワ

ワイタ 脇田... 34 F
ワイフ 隈府... 32 C3, 35 C3
ワイヨ一 淮陽(ワイヤウ)... 45 B3
ワカサ澤 若狭澤... 15 A4, 21 B1, 24 A1
ワカタケ 若竹... 39 F
ワカノウラ 和歌浦... 21 B2, 24 A4, 27 F2
ワカマツ 若松(福島)... 15 A5, 14 B3
ワカマツ 若松(三重)... 25 D
ワカマツ 若松(福岡)... 7 A3
... 32 C2, 35 C1, 35 C1, 45 D6
ワカマツ島 若松島... 32 A3
ワカミコ 若神子... 18 D2
ワカヤナギ 若柳... 14 C5
ワカヤマ 和歌山... 5 F5
... 21 B2, 22 G, 24 A4, 27 F2

ワキ脚 脇脚... 34 G
ワキノダ 脇野田... 19 B3
ワキマチ 脇町... 27 E2, 29 E4
ワキモト 脇本... 36 A1
ワグ 和具... 24 D4
ワクヤ 瀧谷... 14 C3
ワクラ 和倉... 15 B2
ワケ 和氣... 21 A2, 27 E2
ワシカワ湖 鷺川湖(ワシカハ)... 24 A5
ワジキ 和食... 20 B1
ワシノス 鷺ノ巣... 15 B3
ワシバ岳 鷺羽岳... 19 B3
ワジマ 輪島... 15 B2
ワダ 和田... 9 C4
ワダ脚 和田脚... 25 F, 26 G
ワダ峠 和田峠... 15 D5
ワタセ 渡瀬(福岡, 筑後)... 34 G
ワタセ 渡瀬(福岡, 筑後)... 35 B2
ワダヤマ 和田山... 21 A1, 27 E1
ワタノハ 渡波... 14 C4
ワタムキ山 箱向山... 24 C2
ワタラセ川 渡良瀬川... 81 B2, 91 A1
ワタリ 互廻... 14 B4
ワチ 和地... 16 G
ワッカナイ 稚内... 5 C2, 40 G, 40 G C6, 40 G C6
ワニ 和蘭... 25 D

ワニノツカ山 鷲ノ塚山... 34 G
ワラシナ川 葦科川... 18 D4
ワラビ 蕨... 91 B5
ワラビオカ 蕨岡(ワラビオカ)... 14 G A4
ワリコダニ 割子谷... 34 G
ワニリ 苑裡... 37 A2

追加

ア

アイグン 愛媛... 46 D2
アルゲン河... 46 B2
アルハラ... 46 F2
アレキサンドロ一フカ... 46 E2
アンザン 鞍山... 46 C4
アント一 安東(アントウ)... 46 C4

イ キ

イカイエ一 威海衛(キカイエイ)... 46 C5
イケン 雁鵝(キケン)... 46 F5
イマン... 46 F5

ウ

ウウン 烏雲... 46 E2
ウシユムノ 烏須彌... 46 D1
ウスリー江 烏蘇里江... 5 E2, 46 F5
ウラジボストツク 浦鹽斯德... 46 E4

エ エ

エ一コー 營口(エイコウ)... 46 C4
エンタイ 煙臺... 46 C4

オ

オノ一河 鴨綠江(アフリヨク)... 46 A2
オーリヨク江 鴨綠江(アフリヨク)... 46 D4

カ ク

カイゲン 開原... 46 D4
カイシユー 涿州(カイシウ)... 46 B6
カイシユー 開州(カイシウ)... 46 A6
カイネ一 會寧(クワイネイ)... 46 E4
カイヘ一 開平(カイヘイ)... 46 B5
カイリユー 海龍(カイリウ)... 46 D4
カイリン 海林... 46 E5
カイロ 開魯... 46 C4
カグリツコ一 鶴立崗(カクリツカウ)... 46 E5
カイルムスカヤ 開州(カイシウ)... 46 A2
ガロ 雅魯... 46 C2
カンカ炭礦 甘河炭礦... 46 D2
カンコ一 咸興(カンコウ)... 46 D4
カンジヨ一シ 寬城子(カンジャウシ)... 46 D5
カンテン 寬甸... 46 D4

ヤマザキ川	山崎川	20
ヤマシナ	山科	22, 25
ヤマシロ	山代	15B3, 20A2
ヤマダ	山田(愛知)	20, 23
ヤマダ	山田(大阪)	25
ヤマダ	山田(岡山)	30A1
ヤマダ	山田(高知)	30B1
ヤマダ	山田(福岡)	34
ヤマダ	山田(熊本)	34
ヤマダ	山田(長崎)	35
ヤマダ所	山田川(兵庫)	25
ヤマダ川	山田川(長崎)	35
ヤマダセキ	山田堰	27D5
ヤマト	大和	16
ヤマト川	大和川	15A5, 21B2, 22, 24A5, 25, 26, 27F2
ヤマトハマ	大和濱	22
ヤマナカシン	山中新	22
ヤマナカ	山中(石川)	15B5, 20A2
ヤマナカ	山中(滋賀)	21
ヤマナカ湖	山中湖	8A5, 15D4, 18E5
ヤマナカシンデン	山中新田	11
ヤマナシ	山梨	18C4
ヤマニシ	山西	34
ヤマノ	山野	36B1
ヤマノウチ	山ノ内(神奈川)	11
ヤマノウチ	山ノ内(京都)	25
ヤマノクチ	山之口	36C2
ヤマノシタ	山ノ下	17
ヤマブシ餘	山伏餘	11
ヤマバ	山邊(山形)	14B5
ヤマバ	山部(北海道)	39C2
ヤマモト	山本	35A2
ヤマワキ	山脇	22
ヤミツ山脈	八溝山脈	8C2, 15B6
ヤムラ	谷村	8A5, 15D4, 18E2
ヤリガ岳	楡ヶ岳	15C3, 19B5
ヤリガ岳	鉾ヶ岳	19B2
ヤルト島	ヤルト島	46, 48, 49
ヤルト港	ヤルト港	46
ヤワタ	八幡(千葉)(ヤハタ)	8C3, 9C3
ヤワタ	八幡(京都)(ヤハタ)	23, 24B5
ヤワタ	八幡(兵庫)(ヤハタ)	23, 26
ヤワタ	八幡(福岡)(ヤハタ)	27A5, 32C2, 35, 34, 35C1, 47F6
ヤワタハマ	八幡濱(ヤハタハマ)	27C5, 30A2
ヤンゲシリ島	焼尻島	40C7

ユ

ユ川	湯川(長野)(ユカハ)	8
ユ川	湯川(栃木)	11
ユ湖	湯湖	11
ユアサ	湯浅	21B2, 22, 24A5, 27F2
ユアツミ	湯温海	13A4
ユイ	由比(ユヒ)	18E5
ユイカ湖	由井ヶ湖(ユキガハマ)	11
ユエ	湯江	35

ユガシマ	湯ヶ島	17A2
ユガノ	湯ヶ野	17A2
ユカワ	湯川(ユカハ)	34
ユガワチ	湯川内(ユガハチ)	36A1
ユガワラ	湯河原(ユガハラ)	9A4, 11, 17B1
ユキ	油木	29C3
ユーキ	結城(ユフキ)	8B2, 9B2
ユーキ	雄基(ユウキ)	43D1
ユーキ澤	雄基澤(ユウキ)	43D1
ユキノシタ	雪下	11
ユキノウラ	雲浦	35A5
ユーキユー山	悠久山(ユウキウ)	17
ユグハシ	行橋	27A5, 32C2, 35C1
ユグ島	弓削島	29C4
ユサ	遊佐	14A4
ユザキ	結崎(ユフザキ)	25
ユサワ	湯澤(秋田)(ユサハ)	8A2
ユザワ	湯澤(新潟)(ユザハ)	8A2
ユシマ	湯島	11, 15D5, 17, 19
ユジヨー	湯島	24
ユーセンジ	輪城(ユジヤウ)	43C2
ユタニ	遊泉寺(イウセンジ)	15B5, 20B2
ユタニジマ	湯谷	28
ユタン寺	湯谷寺	26
ユドノ山	楡崎寺	45
ユニ	湯原山	13A4, 14A4
ユノ	由仁	39B5
ユノ湖	湯之湖	36
ユノウラ	湯ノ浦	11
ユノエ	湯江	34
ユノオ	湯尾(ユノオ)	17
ユノカワ	湯ノ川(ユノカハ)	13B1
ユノキ	柚木	35A2
ユノキバル	柚ノ木原	35
ユノサキ	湯ノ崎	21B5, 24A5, 27F5, 35B3
ユノツ	湯泉津	27C1, 29A2
ユノハマ	湯野濱	14A4
ユノタニ	湯ノ谷	34
ユノヒラ	湯平	32D2, 35D2
ユノマエ	湯前(ユノマヘ)	36B1
ユーバリ	夕張(ユフバリ)	39B2, 40C8, 41
ユーバリ川	夕張川(ユフバリ)	39B3, 41B2
ユーバリ山脈	夕張山脈(ユフバリ)	40D8
ユーバリ岳	夕張岳(ユフバリ)	39C2, 40D8
ユーバリ炭田	夕張炭田(ユフバリ)	39C2, 41
ユーベツ川	湧別川(ユウベツ)	40E7
ユビツ	湯輪會	11
ユビツ川	湯輪會川	11
ユフ岳	由布岳	32D2, 35D2, 35
ユフイン	由布院(ユフキン)	35D2
ユモト	湯本(福島)	9, 13B6
ユモト	湯元(栃木)	11
ユモト	湯本(宮城)	14B4
ユモト	湯本(神奈川)	9A4, 11, 17B1
ユモト	湯本(岡山)	27D1
ユモトチャヤ	湯本茶屋	11
ユメノ	夢野	26

ユヤマ	湯山	24C3
ユラ	由良(兵庫)	21A2, 27E2
ユラ	由良(和歌山)	24A5
ユラ	由良(鳥取)	29D2
ユラ川	由良川	21B1, 24A2, 27F1
ユラ岬	由良岬	30A2
ユリ島	由利島	29B5

ヨ

ヨイタ	與板	15, 19B2
ヨイチ	余市	39A2, 40B8
ヨイチ川	余市川	39A2
ヨイチ岳	余市岳	39B2
ヨ一峰	鷹峰(ヨウホウ)	43
ヨ一カイチ	八日市(ヤウカイチ)	15B4, 21C1, 24C2
ヨ一カイチバ	八日市瀨(ヤウカイチバ)	8C5, 9D5
ヨ一カク島	洋角島(ヤウカク)	45
ヨカタ	四方	20C1
ヨ一ガン臺地	燧岩臺地(ヨウガン)	43C1
ヨ一コー	櫻口(ヤウコウ)	43B5
ヨ一オージ	横大路(京都)(ヨコオホジ)	25, 25
ヨ一オージ	横大路(兵庫)(ヨコオホジ)	25
ヨココ島	横島	30A5
ヨコガワ	横川(群馬)(ヨコガハ)	8
ヨコカワ	横川(鹿兒島)(ヨコカハ)	35B2
ヨコガワ	横川(廣島)(ヨコガハ)	29A4
ヨコガワラ	横川原(ヨコガハラ)	29B5
ヨコクラ山	横倉山	30A1
ヨコシバ	横芝	9C5
ヨコシマ	横島	30A2
ヨコス	横洲	28
ヨコスカ	横須賀(神奈川)	9B4, 15E4
ヨコスカ	横須賀(愛知)	8B5, 18A5
ヨコスカ	横須賀(静岡)	18C4
ヨコタ	横田	25
ヨコツ岳	横津岳	40B10
ヨコテ	横手	13B5, 14C5
ヨコテ盆地	横手盆地	13B5
ヨコノ	横野	29
コゴノ湖	余呉湖(ヨゴノウミ)	24C1
ヨコハマ	横浜	5F4
ヨコハマ港	横浜	8B5, 8, 9B4, 15E4, 46
ヨコボリ	横濱港	11
ヨコボリ	横堀(秋田)	14B3
ヨコボリ	横堀(熊本)	34
ヨコミチ	横道	30
ヨコムキ	横向	14
ヨコリヨ一	横領(ヨコリヤウ)	25
ヨサ半島	與謝半島	21B1
ヨ一シ	揚市(ヤウシ)	43
ヨ一ジガワ	櫻枝川(ヤウジガハ)	24B5
ヨ一シイ	吉井(ヨシキ)	32C2, 35C2
ヨ一シ川	吉井川(ヨシキ)	21A2, 27E2, 29E3, 30B1
ヨシオ	芳雄(ヨシヲ)	35
ヨシオカ	吉岡(宮城)(ヨシヲカ)	13, 14, 14B4

ヨシオカ	吉岡(鳥取)(ヨシヲカ)	29E2
ヨシオカ	吉岡(北海道)(ヨシヲカ)	40B10
ヨシオカ	吉岡(香川)(ヨシヲカ)	28
ヨシクマ	吉隈	35
ヨシズ	吉津(ヨシヅ)	24C4, 24D4
ヨシダ	吉田(山梨)	8A5, 15D4, 18E5
ヨシダ	吉田(愛知)	18B4
ヨシダ	吉田(静岡)	18D4
ヨシダ	吉田(新潟)	15, 19B2, 19
ヨシダ	吉田(廣島)	27C2
ヨシダ	吉田(愛媛)	27C5, 30B2
ヨシダ川	吉田川	27B2
ヨシジ越	吉次越	35C5
ヨシノ	吉野(秋田)	14C5
ヨシノ	吉野(奈良)	22
ヨシノ川	吉野川(和歌山)	21B2, 24B4
ヨシノ川	吉野川(徳島)	21A2, 27E2, 29E4
ヨシノ山	吉野山(奈良)	21B2, 24B4
ヨシノヤマ	吉野山(北海道)	42
ヨシノグチ	吉野口	21B2
ヨシノ官	吉野官	24B4
ヨシノ神宮	吉野神宮	24B4
ヨシノタニ	芳谷	35
ヨシハマ	吉濱	11
ヨシブミ	良文	9D5
ヨシミ百穴	吉見百穴	8B2, 9A2
ヨ一シユー	揚州(ヤウシウ)	43B4
ヨシワラ	吉原(ヨシハラ)	8A5, 15D4, 18E5, 19
ヨ一ス江	揚子江(ヤウス)	5B5
ヨセ	與瀬	9A5
ヨソクニ	余所瀨	29C4
ヨ一チン	養珍(ヤウチン)	45
ヨツ	與津	27D3
ヨツカイチ	四日市(三河)	5F5, 15B5
ヨツカイド一	四日市(大分)	18A4, 21C2, 23, 24D3
ヨツクラ	四つ倉	35D1
ヨド	淀	23, 24B3
ヨド川	淀川	15A5, 21B2, 23, 24B5, 26
ヨドエ	淀江	29C2
ヨドバシ	淀橋	9B3
ヨナイサワ	米内瀨(ヨナイサハ)	14B1
ヨナクニ島	與那國島	32
ヨナゴ	米子	27D1, 29C2
ヨナバル	與那原	32
ヨナワ岳	與那郡岳(ヨナハ)	32
ヨネ山	米山	15D2, 19
ヨネカミ	米神	11
ヨネザワ	米澤(ヨネザハ)	13B5
ヨネザワ盆地	米澤盆地(ヨネザハ)	13B5
ヨネダ	米田	23
ヨネシロ川	米代川	13, 13C2, 14B1
ヨノ	與野	9B3
ヨノズ	米水津(ヨノヅ)	35E3
ヨ一バイ	揚梅(ヤウバイ)	37B2
ヨビツギ	呼濱	20, 20
ヨビマツ	呼松	29D3

ミワザキ 三輪崎.....24B5

ム

ムアン 務安.....4E3B5
ムイカ 六日.....54D2
ムイネ山 無意根山.....59B3, 59C3B5
ムカイ島 向島(ムカヒ).....27D2, 29C4
ムコマチ 向町(ムカフマチ).....1E3B4
ムカキノ 向野(ムカヒノ).....26E1
ムカワ 龍川(ウカハ).....59D4B5, 40C9
ムギ崎 菱崎.....24B4
ムギ川 武儀川.....18A2
ムカタノ 大方野.....9C3
ムクモト 棕本.....24C5
ムコー 向日(ムカフ).....23B1, 25E1
ムコ川 武蔵川.....25B1, 24A5
ムコー島 向島(東京)(ムカフ).....8B3
ムコー島 向島(山口)(ムカフ).....28C4
ムコージマ 向島(京都)(ムカフジマ).....25E1
ムサ 武佐.....24C2
ムシグイ岩 蟲喰岩(ムシクヒ).....24B5
ムシヤ 霧社.....37C2
ムツ澤 陸奥澤.....1E3B1, 40B10
ムツキ島 睦月島.....29B5
ムトー山 霧頭山(ムトウ).....37A4, 37B4
ムナカタ神社 宗像神社.....35E1
ムネアゲ 胸上.....30B1
ムヤ 撫養.....21A2, 27E2, 29D4
ムラオカ 村岡(ムラカ).....29E2
ムラカミ 村上.....1E3A4, 15E1, 19C1
ムラスギ 村杉.....19C2
ムラタ 村田.....14B4
ムラマツ 村松(新潟).....15E2, 19C2, 19B3
ムラマツ 村松(静岡).....17E2
ムラヤマ 村山.....34E2
ムラヤマ貯水池 村山貯水池.....9A5
ムレ 牟禮(長野).....19C2
ムレ 牟禮(山口).....28E2
ムロ 牟禮(香川).....28E2, 30B2
ムロ 室.....28E2
ムロ 牟呂.....18B4
ムロー 室生(ムロフ).....24C3
ムロズミ 室積(ムロツミ).....27B3, 52D2
ムロツ 室津.....29D5
ムロト崎 室戸崎.....27E3
ムロラン 室蘭.....5G3, 39B5, 40B9

メ

メー島 姫島(メヒ).....8B3, 8C3
メアカン岳 雌阿曇岳.....40E8, 39D2
メカ 妻沼.....25E4
メキ島 女木島.....29D4, 30B2
メージ 明治(愛知)(メイヂ).....18B4, 18C2
メージ 明治(福岡)(メイヂ).....35E1
メージ 明治(北海道)(メイヂ).....39A2
メージ天皇陵 明治天皇陵(メイヂ).....25E2, 25E1

メジヤイ46B2
メーセン 明川(メイセン).....4E3C2
メヌマ 妻沼.....9E1A2
メーノハマ 姫濱(メヒノハマ).....55E1B1
メマル 目丸.....55E1C3
メムロ岳 芽室岳.....40D9
メラ 布良.....9E1B5
メラノシヨウ 米良莊(メラノシヨウ).....52E2D5, 54D2

モ

モウラ 藻浦.....28E2
モエ崎 燃崎.....26E1
モーカ 真岡(マラカ).....8E1C2, 9E1C2
モガミ川 最上川.....1E3A4, 14B4
モギ 茂木(長崎).....32E3B3, 55E1A3
モクヨウ島 木曜島(モクエウ).....46B2
モグラ山 茂倉山.....11E2
モーゲン臺 霧軍臺(マウゲン).....45E2
モコト山 藻琴山.....39D2
モサン 茂山.....4E3C1
モジ 門司.....5E1E, 27E3, 27E4A3, 52E2C2

モジスリ観音 文字掬観音.....14E1B5
モシユ 茂朱.....45E3B5
モズメ 物集女(モツメ).....25E1
モタニ 百谷.....34E2
モチガセ 用瀬.....21A1, 27E1E1
モッポ 本浦.....4E3B5, 46E1D6, 47E1E5
モテキ 茂木.....8E1C2, 9E1C1
モト山 元山.....8E1
モト島 本島.....29D4
モトイズミ 本泉(モトイズミ).....14E1C5
モトジキ 本敷.....30E2
モトス湖 本厩湖.....8E1A3, 18E1E5
モトトマリ 元泊.....40E2D3
モトハコネ 元箱根.....11E2
モトホシザキ 本星崎.....20E2
モトミヤ 本宮.....14E1A5, 14E2
モトムラ 元村.....8E2
モトヤマ 元山.....39E2
モトヤマ 本山(茨城).....9E2
モトヤマ 本山(高知).....27E1D5
モノベ川 物部川.....27E1D3, 50E2B1
モバラ 茂原.....8E1C5, 9E1C4
モーフ山 猛狹山(マウフ).....4E3B2
モミジ山 紅葉山.....39E2C5, 41E2
モモノキ 桃ノ木.....30E2
モモヤマ 桃山.....15A5

モヨロ 茂原.....40E1E9
モリ 森(静岡).....18E1C4
モリ 森(大分).....52E2D2, 55E1D2
モリ 森(北海道).....40E1B9
モリエ 守江.....55E1E2
モリオカ 盛岡(モリオカ).....1E3C3, 14E1C1
モリカミ 森上.....19E1B2
モリグチ 守口.....25E1, 24E1B5, 26E1
モリザネ 守實.....55E1D2

モリタ 森田(青森).....14E2A1
モリタ 森田(福井).....20E1A2
モリベ 守部.....2E1
モリマヂ 森町.....42E1
モリマツ 森松.....29E2B5
モリヤ 守谷.....9E1B5
モリヤマ 守山(愛知).....20E3, 24E1B2
モリヤマ 守山(滋賀).....24E1B2
モリヤマ 守山(長崎).....55E2
モリヨシ山 森吉山.....1E3B3, 14E1C2
モロー 室生(モロフ).....54E2
モルトロツタ諸島 師崎.....18E1A4
モロヅツミ 諸津(モロヅツミ).....26E1
モロドミ 諸富.....35E1B2
モロドン 諸地.....32E2
モン崎 門崎.....27E2
モンジユ岳 文殊岳.....18E1D5
モンベツ 欽別.....40E1E7
モンベツ 柄別.....39E2C3

ヤ

ヤ山 彌山.....21B2, 24E1B4
ヤ岳 矢岳.....54E2
ヤイズ 姨津(オイツ).....15D5, 18E1D4, 18E2
ヤエ 八重(ヤヘ).....29E2
ヤエ岳 八重岳(ヤヘ).....32E2
ヤエヤマ諸島 八重山諸島(ヤヘヤマ).....52E2
ヤオ 八尾(ヤヲ).....15A5, 21B2, 24E1B5
ヤオツ 八百津(ヤホツ).....18E1B5
ヤカケ 矢掛.....27E1D2, 29E1D5
ヤガサ山 矢笠山.....36E1A1
ヤガサキ山 矢ヶ崎山.....8E2
ヤガミ 矢上.....35E1A5
ヤギ 八木.....24E1B3
ヤギユー 柳生(ヤギフ).....2E2
ヤク島 屋久島.....32E2
ヤクシジ 薬師寺.....34E2
ヤクト 役戸.....20E2
ヤクモ 八雲寺.....40E1B9
ヤクリ寺 八栗寺.....28E2
ヤケ山 焼山.....15D5, 19E1C2
ヤケノ 焼ヶ岳.....15C3, 19E1B3
ヤケノ 谷後.....26E1
ヤゴ 八事.....18E1A5
ヤコト 萩原.....18E1C2
ヤブハラ 八坂神社.....25E1
ヤサカ神社 八坂八瀬.....21A5, 27E1E3
ヤサカヤマ 矢崎.....18E1D2
ヤジマ 矢島.....1E3B5, 14E1B5
ヤシマ 屋島.....21A2, 27E1E2
ヤシマ寺 屋島寺.....28E2
ヤシロ 屋代.....19E1C2
ヤシロー 彌四郎(ヤシラウ).....35E1B2
ヤシロ山 社ノ木.....11E1
ヤシロノ 社ノ木.....24E1
ヤスイ 安井(ヤスキ).....20E2

ヤス川 野州川.....24E1B2
ヤスギ 安来.....27E1D1, 29E2C2
ヤスタ 保田(安田).....19E2C2
ヤスハラ 安原.....29E2E4
ヤセ 八瀬.....21E2
ヤダ 矢田(奈良).....25E2
ヤダ 矢田(大阪).....26E1
ヤダ川 矢田川(愛知).....20E3, 24E1
ヤダ川 矢田川(兵庫).....29E1F1
ヤタカ山 彌高山.....29E2C6
ヤタカイ 谷田貝(ヤタカヒ).....9E1B2
ヤタテ峠 矢立峠.....13E1
ヤタベ 谷田部(茨城).....9E1C3
ヤタベ 矢田部(茨城).....9E1D5
ヤチ 谷地.....14E1B5
ヤチガシラ 谷地嶺.....40E2
ヤチマタ 八街.....8E1C5, 9E1C5
ヤツオ 八尾(ヤツヲ).....20E1C1
ヤツガ岳 八ヶ岳.....15D4, 18E1D2
ヤツシロ 八代.....32E2C5, 35E1C5, 36E1B1
ヤツシロノ海 八代海.....52E2C5, 56E1A1
ヤツダ 矢津田.....34E2
ヤップ島46E2, 9E1
ヤドナミ 宿並.....9E2
ヤトミ 彌富(愛知).....18E1A5
ヤトミ 彌富(熊本).....35E1C5
ヤナ 八名.....18E1C4
ヤナイ 柳井(ヤナキ).....27E1C5
ヤナイツ 柳津.....14E1C3
ヤナガセ越 柳ヶ瀬越.....15B4, 21C1
ヤナガワ 梨川(ヤナガハ).....14E1B5
ヤナガワ 柳河(ヤナガハ).....32E2C2, 35E1B2
ヤナギダニ 柳谷.....34E2
ヤナギガウラ 柳ヶ浦.....35E1D1
ヤノ 矢野.....29E2B4
ヤハギ 矢作.....15C5
ヤハギ川 矢作川.....15C5, 18E1B3, 18E1A4, 18E2
ヤバケー 耶馬溪(ヤバケイ).....32E2D2, 35E1D2
ヤハズ崎 矢筈崎(ヤハツ).....32E2B2
ヤバセ 矢橋(滋賀).....24E1B2
ヤバセ 八橋(鳥取).....29E1D1
ヤベ 矢部.....17E2
ヤベ川 矢部川.....35E1B2
ヤマウツリ 山移.....34E2
ヤマウツリ川 山移川.....34E2
ヤマウラ 山浦.....34E2
ヤマガ 山家.....24E1A2
ヤマガ 山鹿(熊本).....32E2C2, 35E1C2
ヤマガ 山鹿(福岡).....35E1
ヤマガタ 山方.....9E1C1
ヤマガタ 山形.....1E3B4
ヤマガタ盆地 山形盆地.....1E3B4, 14E1B5
ヤマガノ 山ヶ野.....32E2C4
ヤマカミ 山上.....24E1C2
ヤマカワ 山川(ヤマカハ).....36E1B5
ヤマキタ 山北.....8E1B5, 9E1A4, 11E2, 15E4
ヤマグチ 山口(大阪).....27E1B2
ヤマグチ 山岡川.....32E2D2, 34E1, 35E1D1
ヤマザキ 山崎(京都).....25E2, 24E1B5
ヤマザキ 山崎(兵庫).....21A1, 27E1E1

ミ島 見島……………27B2
 ミ崎 三崎〔香川〕…27B2, 29D4
 ミイ 三井(ミキ)……………28B
 ミイ 御井(ミキ)……………35C2
 ミイ寺 三井寺(ミキ)……………21B2, 23B, 25B
 ミイケ ミイケ……………32B2, 35B2
 ミイケ炭田 三池炭田……………32B2, 35B, 35B2
 ミイケ港 三池港……………32B2, 35B, 35B2
 ミイサ川 三井沙川(ミキサ)……………41B
 ミウネ山 三峯山……………24C4
 ミウマヤ 三峯……………40B10
 ミウラ半島 三浦半島……………8B5, 9B4, 15E4
 ミエ 三會(ミエ)……………35B
 ミエ 三重(ミエ)……………35A5
 ミオモテ川 三河川……………15A4, 15E1
 ミカギ 三ヶ木……………9A5
 ミカダ 御影……………21B2, 23B, 24A3, 26B2, 27B2
 ミカサ 三笠……………33B
 ミカサ山 三笠山……………25B
 ミカタ山 三方山……………32B2
 ミカタ湖 三方湖……………24B1
 ミカタ高原 三方原……………15C5, 18C4
 ミカミ山 三上山……………15B4, 21C1, 24C2
 ミカワ 美川(ミカハ)……………20A1
 ミカワ溪 三河溪(ミカハ)……………15B5, 18A4, 21C2
 ミクニ 三國……………15B5, 20A2
 ミクニ山 三國山(静岡)……………11B
 ミクニ山 三國山(埼玉)……………8A5, 15D4, 18E2
 ミクニ山 三國山(群馬)……………11B
 ミクニ山 三國山(愛知)……………18B5
 ミクニ山 三國山(鳥取)……………21A1, 27E1, 29E2
 ミクニ山 三國山(福井)……………24C1
 ミクニ峠 三國峠(群馬)……………8A2, 11B, 15D5
 ミクニ峠 三國峠(京都)……………24B2
 ミクニ山脈 三國山脈……………8A2, 15D5
 ミクニガ岳 三國ヶ岳(岐阜)……………15B4, 21C1
 ミクニガ岳 三國ヶ岳(京都)……………24B2
 ミクニガ岳 三國ヶ岳(滋賀)……………24C2
 ミクサ山 三草山……………24A5
 ミクラ島 御蔵島……………8B
 ミクラ山 御倉山……………15B
 ミクリヤ 御來屋……………27B1, 29B1
 ミクリヤ 御蔵〔大阪〕……………26B
 ミクリヤ 御蔵〔長崎〕……………35A2
 ミコ岳 御子岳……………15B
 ミコモト島 神子元島……………8A4, 15D5
 ミサカ峠 三坂峠……………27B5
 ミサキ 御崎〔兵庫〕……………25B
 ミサキ 御崎〔鹿児島〕……………32B
 ミサキ 三崎……………8B5, 9B4, 15E4
 ミサキボ川 水窪川……………18C5
 ミササ 三朝……………21A1, 27B1, 29B2
 ミシマ 三島(奈良)……………25B
 ミシマ 三島(愛媛)……………27B5, 29B5
 ミシマ 三島(静岡)……………8A5, 11B
 ミシマ 三島……………15D4, 17A1, 18E5, 18B
 ミシマ神社 三島神社……………11B
 ミシヨー 御莊(ミシヤウ)……………30B5

ミズカイドー 水海道(ミツカイドウ)……………8B2, 9B2
 ミズカキ山 瑞鶴山(ミツカキ)……………18E2
 ミズキ 水城(ミツキ)……………35B1
 ミズゴシ峠 水越峠(ミツゴシ)……………35E5
 ミズサワ 水瀬(ミツサハ)……………15C5, 14C2
 ミズシマ湖 水島湖(ミツシマ)……………29D4
 ミズタ 水田(山口)(ミツタ)……………29B
 ミズタ 水田(福岡)(ミツタ)……………35B2
 ミズナミ 瑞浪(ミツナミ)……………18B5
 ミズノコ島 水ノ子島(ミツノコ)……………27C5
 ミズノミ 水呑(ミツノミ)……………23B, 26B
 ミズホ 瑞穂(ミツホ)……………37B, 37C5
 ミズマ 水間(ミツマ)……………24A4
 ミスミ 三角……………32B3, 35B5
 ミゾ 溝……………9A5
 ミゾグチ 溝口……………29C2
 ミタキ川 三浦川……………18A4, 24D5
 ミタケ 御嵩……………15C4, 18B3
 ミタケ 御岳……………18E2
 ミタケ 御岳(鹿児島)……………36B
 ミタジリ 三田尻……………27B2, 28B, 32B1
 ミタジリ港 三田尻港……………28B
 ミタニ 三谷……………24B
 ミタニ 三溪……………29E5
 ミタニ山 三谷山……………24C4
 ミタマ 見玉……………15B
 ミタライ 御手洗……………29B4
 ミチカワ 道川(ミチカハ)……………15B
 ミツ 三津……………29B4
 ミツ岳 三岳……………11B
 ミツイシ 三石……………21A2, 27E2, 29E3
 ミツイタガワ 三井田川(ミツキタガハ)……………35B
 ミツイヤマン 三井山野(ミツキヤマン)……………35B
 ミツカイチ 三日市……………15C5, 19A2
 ミツカウラ 三日浦……………15C6
 ミツガハマ 三津ヶ濱……………27B5, 29B5
 ミツカビ 三ヶ日……………16B, 18C4
 ミツグチ 三津口……………29B4
 ミツケ 見付(静岡)……………15C5, 18C4, 18B
 ミツケ 見付(新潟)……………19B2, 19B
 ミツネ 三根……………8B
 ミツノセ 三ノ瀬……………34B
 ミツマタ 三股……………36C2
 ミツマタレンジ岳 三保連華岳……………19B5
 ミツミネ神社 三峯神社……………8A5, 15D4
 ミツミネ山 三峯山……………9B2
 ミツモリ山 三森山(愛媛)……………29C5, 30B
 ミツヤ 三津屋……………25B, 26B
 ミツヤシンデン 三ツ谷新田……………11B
 ミツヨー 密陽(ミツヤウ)……………45B5
 ミト 水戸……………5G4, 9C2, 9C2
 ミト 彌刀……………26B
 ミドーバラ 御堂原(ミダウバラ)……………30B
 ミドノ 三留野……………18C2
 ミトヤ 三刀屋……………29B2
 ミドリ川 緑川……………32B3, 35C5
 ミナカミ 水上……………15B5, 21C2, 24C5
 ミナクチ 水口……………15B5, 21C2, 24C5
 ミナト 湊(千葉)……………8B5, 9B4
 ミナト 湊(茨城)……………8C2, 9D2

ミナト 湊(青森)……………15B2
 ミナト 湊(長野)……………16B
 ミナト 湊(兵庫)……………21A2, 27B2
 ミナト 湊(長崎)……………35B
 ミナト 湊(鹿児島)……………36B3
 ミナトガワ神社 湊川神社(ミナトガハ)……………23B, 26B
 ミナトミヤ 湊宮……………24B
 ミナマタ 水俣……………32B3, 36A1
 ミナミ山 南山……………18D4
 ミナミ岳 南岳……………8B
 ミナミ島 南島……………35B
 ミナミシガキ 南石垣……………22B
 ミナミオージ 南王子(ミナミワウジ)……………22B
 ミナミオガワ 南小川(ミナミオガハ)……………19B2
 ミナミセキドー海流 南赤道海流(ミナミセキドウ)……………5B
 ミナミカモ 南鴨……………28B
 ミナミシマ 南島……………26B
 ミナミタナベ 南田邊……………26B
 ミナミタネ 南種子……………32B
 ミナミハタ 南畑……………25B
 ミナミハナダ 南花田……………26B
 ミナミノ 南野……………25B
 ミナミノシガ 南瀬賀……………25B
 ミナミノナカ 南野中……………25B
 ミネチ 峰地……………35B
 ミネヤマ 峯山……………21B1, 27B1
 ミノ 三野……………34B
 ミノオ 箕面(ミノオ)21B2, 24A3, 27B2
 ミノシマ 箕島……………21B2, 22B, 24A4, 27B2
 ミノタニ 箕ノ谷……………25B
 ミノノ 養野……………34B
 ミノブ 身延……………8A5, 15D4, 18D5
 ミノブ山 身延山……………15D4, 18D5
 ミノマチ 美濃町……………15B4, 18A2, 21C1
 ミノワ 箕輪……………18C2
 ミハシ 三橋……………25B
 ミハラ 三原(京都)……………24B
 ミハラ 三原(廣島)……………27B2, 29C4
 ミハラ 三原(島根)……………29B2
 ミハラ山 三原山……………8B4, 8B, 15E5
 ミハラ峠 三原峠……………24B
 ミハル 三春……………15B5, 14A6
 ミブ 壬生……………9B2
 ミブ川 三峰川……………18D2
 ミワネ 御船……………32B3, 35C5
 ミホ瀬 美保瀬……………29C1
 ミホ 三保……………17B
 ミホ 美穂……………29E2
 ミホ 美保……………29E2
 ミホ神社 美保神社……………17B
 ミホノマツバラ 三保松原……………15D4, 18E5
 ミホノセキ 美保関……………27B1, 29C1
 ミホ川 耳川……………17B
 ミミツ 美美津……………34B
 ミズ川 美美津川(ミミツ)……………32B5, 34B1
 ミネ山 三峯山……………9B2
 ミミネ 三嶺……………29B5
 ミヤイチ 官市……………28B
 ミヤウラ 官浦……………29B4
 ミヤオ 官尾(ミヤヲ)……………35B
 ミヤカタ 官方……………17B

ミヤ川 官川(岐阜)……………15C8
 ミヤ川 官川(三重)……………21C2, 24D4
 ミヤカミ 官加三……………17B
 ミヤギノ 官城野……………11B
 ミヤケ 三宅……………26B
 ミヤケ島 三宅島……………8B
 ミヤコ 官古……………15C5
 ミヤコ川 官古川……………15C5
 ミヤコ島 官古島……………32B
 ミヤコ諸島 官古諸島……………32B
 ミヤコノジョー 都城(ミヤコノジョー)……………32B4, 36C2
 ミヤザキ 官崎……………5E5, 32B4, 34B
 ミヤザキ神宮 官崎神宮……………32B4, 34B
 ミヤジ 官地(ミヤヂ)……………34B, 35B5
 ミヤノシタ 官ノ下(神奈川)……………9A4, 11B, 17B1
 ミヤノシタ 官ノ下(愛媛)……………30B2
 ミヤズ 官津(ミヤヅ)21B1, 24A1, 27B1
 ミヤズ澤 官津澤(ミヤヅ)……………9B, 18C2
 ミヤタ 官田……………21B1, 24A1
 ミヤト島 官ノ島……………14B
 ミヤノウラ 官ノ浦……………32B
 ミヤノコシ 官ノ越……………18C2
 ミヤノジョー 官ノ城(ミヤノジョー)……………36A2
 ミヤノハラ 官原(熊本)……………35C5
 ミヤハラ 官原(大阪)……………26B
 ミヤマ 官山……………34B
 ミヤマエ 官前(ミヤマヘ)……………24C4
 ミヤモリ 官守……………14C2
 ミヤワキ 官脇……………28B
 ミユキ 深雪……………40B
 ミヨ島 御代島……………30B
 ミヨーオン寺 妙音寺(メウオン)……………17B
 ミヨーギ山 妙義山(メウギ)……………15D5
 ミヨーギ峠 妙義峠(メウギ)……………8A2
 ミヨーケン山 妙見山(メウケン)……………21B2, 24A3, 27B2
 ミヨーコー山 妙高山(新潟)(メウカウ)……………15D5, 17B, 19C2
 ミヨーコー山 妙香山(朝鮮)(メウカウ)……………45B3
 ミヨーコー山脈 妙香山脈(メウカウ)……………45B2
 ミヨーゴン寺 妙嚴寺(メウゴン)……………18B4
 ミヨージ 妙寺(メウジ)……………24B4
 ミヨシ 三次……………27B2, 29B3
 ミヨシ盆地 三次盆地……………27B2
 ミヨーゾー岳 明聖岳(ミヤウゾー)……………11B
 ミヨージン岳 明神岳(ミヤウジン)……………9A4, 11B, 17B1
 ミヨージンガモリ 明神ヶ森(ミヤウジンガモリ)……………29B5
 ミヨージン島 明神島(ミヤウジン)……………30B
 ミヨーセンジ 妙泉寺(メウセンジ)……………25B, 26B
 ミヨタ 御代田……………8B
 ミヨーパン 明彦(メウパン)……………35B
 ミヨーホージ 妙法寺(メウホフジ)……………25B, 26B
 ミヨーホージ川 妙法寺川(メウホフジ)……………26B
 ミラサカ 三良坂……………29B5
 ミルト 美流渡……………41B
 ミワ 三輪……………24B5
 ミワガレ峠 水分峠……………35B2

ポーノツ	坊津(パウノツ)...	32	C4, 36	A5
ホバラ	保原	15	B5, 14	B5
ポーフ	防府(パウフ)	27	B2, 32	D1
ホーマン山	寶満山(島根)(ハウマン)	27	D1, 29	C2
ホーマン山	寶満山(福岡)(ハウマン)	32	C2, 35	C1
ホーマー島	鳳鳴島(ホウメイ)	46		
ホーヨ海峡	豐津海峡(ホウヨ)	27	B3, 32	D2
ホヨシ岳	南興志岳	36	B3	
ホーライ	寶来(愛知)(ハウライ)	20		
ホーライ	寶来(北海道)(ハウライ)	59		
ホーライ山	鳳来山(ホウライ)	15	C5, 18	C4
ホーライ島	蓬萊島(ホウライ)	45		
ホラガ峠	洞ヶ峠	24	B3	
オモシロ島	帆籠島	40		
ホリ	埔里	37	B3, 37	A5
ホリ	堀	26		
ホリ川	堀川	20		
ホリエ	堀江(香川)	28		
ホリエ	堀江(愛媛)	29	B5	
ホリカワ	堀川(ホリカハ)	20	C1	
ホリコシ	堀越(愛知)	20		
ホリコシ	堀越(香川)	28		
ホリノウチ	堀ノ内	20		
ホーリユース	法隆寺(ホウリウ)	21	B2, 24	B3, 25
ホーリユース	寶立山(ハウリウ)	15	C2	
ホーリユース	鳳籠洞(ホウリウドウ)	45		
ホリノウチ	堀之内	18	D4	
ホーリヨ	枋寮(パウレウ)	37	A4, 37	B4
ホーリン	鳳林(ホウリン)	37	A4, 37	C5
ホーリン寺	法輪寺(ホフリンジ)	25		
ホロイズミ	幌泉(ホロイズミ)	40	B9	
ボロシリ山	幌奈	39	B2	
ホロナ	幌内(北海道, 網走)	40	D7	
ホロナイ	幌内川	40	D2	
ホロナイ川	幌内川	40	D2	
ホロムカ	幌鎌	39	B2	
ホロボツ	幌別	39	B3	
ホン川	本川	35	E5	
ホンウラ	本浦(廣島, 倉橋島)	29	B4	
ホンウラ	本浦(廣島, 江田島)	29	A4	
ホンガン寺	本願寺(ホンガン)	15		
ホンギョートク	本行徳(ホンギヤトク)	9	B5	
ホンダ	本宮(ホンダウ)	21	B5, 24	B5
ホンダ	本郷(ホンケイコ)	5	C5	
ホンダ	本郷(福島)(ホンガウ)	14		
ホンダ	本郷(愛知)(ホンガウ)	18	C5	
ホンダ	本郷(廣島)(ホンガウ)	27	C2, 29	B2
ホンダ	本郷(北海道)(ホンガウ)	42		
ホンジョー	本莊(兵庫)(ホンジャウ)	23		
ホンジョー	本莊(秋田)(ホンジャウ)	13	B3, 14	B5
ホンジョー	本莊(宮崎)(ホンジャウ)	34	A1	
ホンジョー	本莊(埼玉)(ホンジャウ)	8	B2, 9	A2
ホンジョー	本莊(兵庫)(ホンジャウ)	23		

ホンジョー	本庄(島根)(ホンジャウ)	29	E1	
ホンジョー	本城(ホンジャウ)	34		
ホンジョー寺	本成寺(ホンジャウ)	19	B2	
ホンソエダ	本藤田(ホンソヘダ)	38		
ホンチヨウシ	本銚子(ホンテウシ)	9	D5	
ホンデ	品田	24	A2	
ホント	本斗	5	G2, 40	C5
ホンド	本渡	32	C3, 36	A1
ホンドー	本堂(ホンダウ)	34		
ホンドー	本洞(ホンドウ)	35		
ホンドー	本道寺(ホンダウ)	14	B5	
ホノノ	本納(ホンナフ)	9	C4	
ホンベツ	本別	40	E8	
ホンベツ	奔別	41		
ホンモク脚	本牧脚	9	B4, 11	B5
ホンムラ	本村(山口)	27		
ホンムラ	本村(熊本)	34		

マ

マイコ	舞子(マヒコ)	25			
マイコノ濱	舞子濱(マヒコハマ)	21	B2, 24	A5, 27	F2
マイサカ	舞坂(マヒサカ)	16	B, 18	C4	
マイズル	舞鶴(マヒヅル)	21	B1, 24	A2, 27	F1
マイズル灣	舞鶴灣(マヒヅル)	21	B1, 24	A1	
マイバラ	米原	21	C1		
マイヤ	米谷	14	C5		
マエゴ	前郷(マヘガウ)	14	B3		
マエザワ	前澤(マヘザハ)	14	C2		
マエバシ	前橋(マヘバシ)	8	B2, 9	A2, 17	D2
マエバル	前原(マヘバル)	32	C2		
マエマチ	前町(マヘマチ)	28			
マオカ	真岡(マオカ)	5	G2, 40	D4	
マカエンアン	摩訶衍庵	45			
マカベ	真金	29	D3, 30	A1	
マカヤ寺	真壁	9	C2		
マキ	摩訶耶寺	18	C4		
マキ	真木(秋田)	15			
マキ	真木(熊本)	34			
マキノ	巻	19	B2, 19		
マキノオ川	牧野	20			
マキミネ	楳尾川(マキノヲ)	25			
マクラザキ	横峯	35	D5		
マコー	枕崎	32	C4, 36	A5	
マゴ崎	馬公(マコウ)	37	A5		
マサカ	孫崎	27			
マサキ	真坂	14	B5		
マサゴ	真崎	17			
マサン	真砂	17			
マシケ	馬山	43	C5, 43		
マシコ	増毛	59	B2, 40	C8	
マシヤル諸島	益子	9	C2		
マシユ湖	益子	9	C2		
マス	摩周湖(マシウ)	39	D2, 40	F8	
マスタ	増	17			
マスタ	増田(秋田)	13	B3, 14	C5	

マスタ	増田(宮城)	14	B4			
マスタ	益田	27	B2			
マスタ川	益田川	15	C4			
マストミ	増富	18	E2			
マセ	間瀬	19	B2			
マセ	馬背	42				
マセキガン	磨石岩	45				
マソク嶺	馬息嶺	43	B3			
マタベ—シンデン	又兵衛新田(マタベ—シンデン)	20				
マダラ島	馬渡島	35	A1			
マチノツボ	町ノ坪	23				
マチヤ川	町屋川	18	A5, 24	D2		
マツ島	松島	32	B3, 35	A3		
マツアイ	松合(マツアヒ)	35	C3			
マツエ	松江	27	D1, 29	C2		
マツオ	松尾(マツオ)	18	C2			
マツオ山	松尾山(マツオ)	25				
マツオ寺	松尾寺(マツオ)	25				
マツオ神社	松尾神社(マツオ)	25				
マツオカ	松岡(秋田)(マツオカ)	14	B3			
マツオカ	松岡(福井)(マツオカ)	20	A2			
マツガサキ	松ヶ崎	21	B1, 25			
マツガサキ濱	松ヶ崎濱	19	B2			
マツカリ	眞狩	39	A5, 40	B9		
マツカリ岳	眞狩岳(マツカハ)	39	A5, 40	B9		
マツカワ	松川(マツカハ)	14	A5			
マツカワ浦	松川浦(マツカハ)	14	B5			
マツキ	末崎	15	B5, 21	C2, 24	D5	
マツザカ	松坂	15	B5, 21	C2, 24	D5	
マツサキ	眞幸	34				
マツザキ	松崎(静岡)	8	A4, 15	D5, 17	A2	
マツザキ	松崎(福井)	35	C2			
マツサキ神社	松崎神社	28				
マツシマ	松島	33				
マツシマ灣	松島灣	13	C4, 14	C4, 14		
マツシロ	松代	15	D3, 19	C2		
マツダ	松田	9	A4, 11			
マツド	松戸	8	B5, 9	B5		
マツト	松任(マツタフ)	15	B5, 20	B1		
マツナガ	松永	27	D2, 29	C4		
マツノキ	松ノ木	34				
マツノタニ	松尾谷	25				
マツノヤマ	松之山	8	A1, 15	D2, 17		
マツバ	松葉	14	C2			
マツバセ	松橋	35	C3			
マツバラ	松原(大阪)	26				
マツバラ	松原(長崎)	35	A5			
マツバラ湖	松原(長野)	17				
マップ島	松原湖	17				
マツホ	松保	29	E2			
マツマエ城址	松前城址(マツマヘ)	13	B1, 40	B10		
マツモト	松本	15	C3, 17	D2, 19	B3	
マツモト盆地	松本盆地	15	C3, 19	B3		
マツヤマ	松山(埼玉)	8	B2, 9	A2		
マツヤマ	松山(奈良)	24	B4			
マツヤマ	松山(愛媛)	5	E5, 27	C3, 28	B3, 29	B5
マツヤマ	松山(鹿児島)	36	C2			
マツラ島	松浦島	35	B2			

マツラ川	松浦川	35	A2		
マツラ島	松輪島	40			
マテン嶺	摩天嶺	43	C2		
マトー	麻豆(マトウ)	37	A5		
マトイシ	的矢	34			
マトガタ	的形	23			
マトヤ	的矢	21	C2		
マナ	眞穴	30	A2		
マナズル	眞鶴(マナヅル)	11	B2, 17	B1	
マナズル脚	眞鶴脚(マナヅル)	9	B5		
マナベ島	眞鶴島	29	D4		
マナベ山	眞鶴山	29	F1		
マノ澤	眞野澤	15	D2		
マバシ	馬橋	9	B5		
マハナテ島	馬放島	14			
マヒル山	眞蓋山	13	B5		
マベチ川	眞淵川	13	C2, 14	C2	
マミハラ	眞見原	35	D5		
マムロ川	眞室川	14	B4		
マメダ	豆田	35	C2, 35	C2	
マヤ山	摩耶山	25			
マヤチ	眞谷地	39	C3, 41		
マユミ岳	眞弓岳	35	D3		
マヨール島	眞養島(マヤウ)	43	C3		
マラカル灣	眞養島(マヤウ)	43	C3		
マリヤナ諸島	眞養島(マヤウ)	43	C3		
マル山	丸山(栃木)	11			
マル山	丸山(神奈川)	11			
マル岳	丸岳	11			
マルオカ	丸岡(マルオカ)	20	A2		
マルガメ	丸龜	27	D2, 28	B3, 29	D4
マルガメ港	丸龜港	28			
マルコ	丸子(長野)	15	D3, 17		
マルバシラ	丸柱	24	C3		
マルモリ	丸森	14	B5		
マル山	丸山	39	B2		
マルヤマ	丸山	20			
マル山	丸山(東)	42			
マル山	丸山(西)	42			
マルヤマ	丸山	40			
マルヤマ川	丸山川	24			
マルヤマ公園	丸山公園(臺灣)	37			
マルヤマ公園	丸山公園(北海道)	40			
マンカ	桧崎	37			
マンザワ	萬瀬(マンザハ)	18	E5		
マンジ	萬字	59	B2, 40	D8, 41	B3
マンジミルト	萬字美流渡	41			
マンセイ大路	萬世大路(マンセイ)	15			
マンダ	萬田(大分)	34			
マンダ	萬田(福岡)	35			
マンダ坑	萬田坑	35			
マンタロー山	萬太郎山(マンタラウ)	11			
マンタロー谷	萬太郎谷(マンタラウ)	11			
マンバ	萬壽	20			
マンブク寺	萬福寺	26			
マンノ池	滿濃池(マンノ)	29	D4		

ヒコサン	英彦山	327C2, 551C2
ヒコシマ	彦島	15B5, 14C4
	… 27B, 327C2, 331, 341, 351C1	
ヒコ峠	毘鹿峠	45B
ヒコザキ	彦崎	30B, A1
ヒコネ	彦根	15B4, 21C1, 241C2
ヒサイ	久居(ヒサキ)	241C3
ヒサイチ	日三市	15B, 14C2
ヒサカ島	久賀島	327A3
ヒサキ	久木	21A2, 27B, E2
ヒサノハマ	久之濱	9B
ヒジ	日出(ヒヂ)	351E2
ヒジ川	脚川(ヒヂ)	27B, C3, 30B, B1
ヒシカ	魏子窟	46B
ヒシカワ	菱川(ヒシカハ)	251
ヒシダ川	菱田川	361C3
ビシヤモン山	毘沙門山	111
ビジリ岳	聖岳	91A4, 11B, 17B, B1, 181D5
ビスマルク諸島		46B
ヒズメ	日詰(ヒヅメ)	141C1
ヒゼン半島	肥前半島	327C2, 351B2
ヒゼンタテ山	備前橋山	111
ヒダ	幡田	34B
ヒダ	日田	327C2
ヒダ川	飛騨川	15C4, 181B2
ヒダ盆地	日田盆地	327C2, 351C2
ヒダ高地	飛騨高地	15C5
ヒダ山脈	飛騨山脈	15C5, 191B2
ヒダカ川	日高川	21B3, 241A5, 27B, F5
ヒダカ山脈	日高山脈	40B, D9
ヒタチ	日立	81C2, 91D1, 9B, B
ヒヂオリ	肘折(ヒヂオリ)	14B, B4
ヒップ	比布	39B, C2
ヒツリ河	罪利河	46B
ヒトカベ	人首	141C2
ヒトツヤ	一津谷	261
ヒトマル神社	人丸神社	231
ヒトヨシ	人吉	327C3, 34B, 361B1
ヒトウカク	鼻頭角(ヒトウカク)	371B1, 37B, C1
ヒトヨシ盆地	人吉盆地	327C3, 361B1
ヒナカ	日中	14B
ヒナガ	日永	23B
ヒナグ	日奈久	327C3, 361B1
ヒナセ	日生	29B, E3
ヒナタワダ	日向和田	81B3
ヒナンタイ溪	卑南大溪	371B4, 37B, C4
ヒナンシユ山	卑南圭山	37B, B3
ヒノ崎	火崎	361C5
ヒノ	日野(磯賀)	15B4, 21C1, 241C2
ヒノ川	日野川(福井)	15B5
ヒノ川	日野川(磯賀)	241C2
ヒノ川	日野川(鳥取)	27B, D1, 291C2
ヒノウラ	日ノ浦	351A2
ヒノオ郎	火ノ尾郎(ヒノオ)	34B
ヒノキヤマ	檜山(京都)	241A2
ヒノハル	日野春	181
ヒノミ崎	日御崎(和歌山)	21B3, 241A5, 27B, E3
	日御崎(島根)	27B, C1, 291B2
ビバイ	美咲	39B, B2, 40B, D8, 41B
ビバイ炭田	美咲炭田	41B
ビバイ山	美咲山	39B, C2

ヒハラ山	檜原山	34B
ヒバラ湖	檜原湖	15B5, 14C4
ヒビ	日比	29B, D4, 30B, A2
ヒビキ灘	薔灘	27B, A2, 331, 341, 351C1
ヒビツ	日比津	20B
ヒブリ島	日振島	27B, C5, 30B, A2
ビヒロ	美幌	40B, F8
ヒマガ島	日間賀島	181B4
ヒミ	氷見(富山)	15B3, 201B1
ヒミ	氷見(愛媛)	29B, C5
ヒメ川	姫川(新潟)	15C3, 191B2
ヒメ川	姫川(北海道)	421
ヒメ崎	姫崎	15D1
ヒメ島	姫島	327D2
ヒメジ	姫路(ヒメヂ)	5E5, 21A2, 23B, 27B, E2
ビヤクゴージ	白雲寺(ビヤクカウジ)	25B
ビヤシリ山	白雲山	40B, D7
ヒヤクカンセキ	百貫石(ヒヤクワンセキ)	32C3, 351C5
	百貫島	29B, C4
ヒヤツカン島	檜山	14B, B1
ヒヤマ	種山路(ヒヤマヂ)	34B
ヒヤマジ	別府(ベユフ)	361A3
ヒユ	日向川(ヒウガ)	13B, A4, 14B, A4
ヒユガ川	日向川(ヒウガ)	327D5, 34B
ヒユガ灘	表訓寺(ヘウタジ)	45B
ヒヨクンジ	兵部港(ヒヤウゴ)	251, 26B
ヒヨゴ港	日吉(ベユフ)	351
ヒヨシ	日吉神社(ヒウガ)	21B
ヒヨシ神社	兵戸峠(ヘウド)	351C2
ヒヨード峠	平等院(ビヤウドウ)	22B, 23B, 241B3
ヒヨード院		231, 241A3, 26B
ヒヨドリゴエ	次山(ヒヨウノ)	21A1, 27B, E1
	猫鼻頭(ビヤウビ)	37B, B5
	屏風岩(ビヤウバ)	14B, B1
	屏風山(ビヤウバ)	11B
	屏風浦(ビヤウバ)	11B
	日和山	17B
ヒラ	比良	20B
ヒラ山	比良山	15A4, 21B1, 241B2
ヒラ山	平山	331
ヒラ島	平島(東京)	8B
ヒラ島	平島(鹿児島)	32B
ヒライズミ	平泉(ヒライズミ)	13B, C4
ヒライソ	平磯	81C2, 91D2
ヒラオ	平生(ヒラフ)	27B, C5
ヒラオカ	狭岡(ヒラオカ)	25B
ヒライ	平井(ヒライ)	30B, A1
ヒラオカ	平岡(ヒラオカ)	25B
ヒラカタ	平湯	81C2, 9B, 13B, B6
ヒラカタ	枚方	241B3
ヒラコ	平子	241C5
ヒラガネ	平金	191A3
ヒラサカ	平坂	181B4
ヒラサワ	平瀬(ヒラサハ)	14B, A3
ヒラシマ	平島	351C5
ヒラタ	平田(京都)	20B
ヒラタ	平田(鳥取)	27B, C1, 291B2
ヒラタ	平塚	81B3, 91A4, 15E4
ヒラツカ		

ヒラド	平戸	327B2, 351A2
ヒラド島	平戸島	327B2, 351A2
ヒラドノ瀬戸	平戸瀬戸	351A2
ビラトリ	平取	39B, C3, 40B, D9
ヒラノ	平野(長野)	16B
ヒラノ	平野(大阪)	15A5, 21B2
	… 231, 241B3, 261, 27B, F2	
ヒラノ	平野(兵庫)	241A3
ヒラノ	平野(京都)	251
ヒラノ	平野(山口)	29B
ヒラマツ	比良松	351C2
ヒラヤ	平屋	241B2
ピリカ	美利河	40B, B9
ピリンリ	美林里	45B
ヒル山	蛭山(ヒルセン)	291D2
ヒルマ	晝間	29B, D4
ヒレオ	廣	40B, D1
ヒロ	廣	29B, B4
ビロー島	批都島(官崎)(ビロウ)	34B
ヒロ島	批都島(鹿兒島)(ビロウ)	361C6
ヒロサキ	弘前	13B, B2, 14B, A1
ヒロサワノ池	廣瀬池(ヒロサハ)	251
ヒロ島	廣島(香川)	29B, D4
ヒロシマ	廣島(廣島)	5E5, 23B, 29B, A4, 47B, G6
ヒロシマ灘	廣島灘	27B, C2, 29B, A4
ヒロセ	廣瀬(島根)	291C2
ヒロセ	廣瀬(宮崎)	34B
ヒロセ川	廣瀬川	141B4
ヒロタ	廣田	231
ヒロセ神社	廣瀬神社	25B
ヒロブチ	廣淵	141C4
ヒロミチ	廣路	20B
ビワ湖	琵琶湖(ビハ)	15B4
	… 21C3, 21B, 23B, 241C2, 251	
ヒワサ	日和佐	21A3, 27B, E3
ヒワダ	日和田	14B
ビワジマ	枇杷島(ビワジマ)	20B
ビングラブ島	備後島	27B, D2, 29B, C4
ビンゴ灘	菟里	45B
ヒンリ		

フ

フエフキ川	笛吹川	81A3, 8B, 15D4, 181E2
フカエ	深江(大阪)	261
フカエ	深江(長崎)	351B3
フカエ	深江(福岡)	327C2, 351B1
フカエ	福江(長崎)	327A5
フカエ島	福江島	327A3
フカガワ	深川(山口)(フカガハ)	27B, B2
フカガワ	深川(北海道)(フカガハ)	27B, B2
	… 39B, C2, 40B, D8	
フカクサ	深草	23B, 251
フカシノ	深志野	23B
フカドロガ池	深泥ヶ池	251
フカノセ	深瀬	34B
フカホリ	深堀	34B
フカヤ	深谷	81B2, 91A2

フカラ	深良	11B
フカワ	布川(フカハ)	91C3
フキアイ港	葦合港(フキアイ)	231, 26B
フキカク	富貴角(フウキカク)	371B1, 37B, C1
フキヤ	吹屋	27B, D2
フクイ	福井(福井)(フクキ)	15B3, 201A2, 20B
	福井(和歌山)(フクキ)	241A5
フクイ	吹浦	14B, A3
フクエ	福江(愛知)	15B, C5, 181B4
フクエ	福江(香川)	28B
フクイ平野	福井平野(フクキ)	201A2
フクオカ	福岡(岩手)(フクオカ)	13B, C2, 14B, C2
フクオカ	福岡(長野)(フクオカ)	15C4
フクオカ	福岡(愛知)(フクオカ)	181B4
フクオカ	福岡(福岡)(フクオカ)	5E5
	… 32C2, 331, 351B1, 43B, D6	
フクオカ	福岡(愛媛)(フクオカ)	29B, C5
フクオカカミ	福岡上(フクオカカミ)	28B
フクオカシモ	福岡下(フクオカシモ)	29B
フクシマ	福島(福島)	5G4, 13B, B5, 141A5
	福島(長野)	15C4, 181C2
フクシマ	福島(福岡)	327C2, 351C2
フクシマ	福島(北海道)	40B, B10
フクシマ島	福島島	19B, C2
フクシユ	福州(フクシユ)	5B6
フクズミ	福住	231
フクダ	福田	24B
フクダ川	福田川	251
フクタニ	福谷	251
フクチャマ	福知山	21B1, 241A2, 27B, F1
フクノ	福野	201B1
フクマ	福間	351, 351B1
フクマル	福丸	351, 351C1
フクミズ	福水(フクミズ)	34B
フクミツ	福光	201B1
フクヤマ	福山(廣島)	27B, D2, 28B, 29B, C4
フクヤマ	福山(鹿児島)	361B2
フクヤマ	福山(北海道)	13B, B1, 40B, B10
フクラ	福浦	27B, 34B
フクラ	福良(福島)	14B
フクラ	福良(兵庫)	21A2, 27B, E2, 29B, F4
スクロイ	袋井(フクロイ)	181C4
フクワタリ	福渡	21A2, 27B, D2
フット	布計	361B1
フケ	深日	22B, 241A4
フゲン	菅支	45B
フコー山	武甲山(フカフ)	81B3, 91A3, 15E4
フサ	布佐	91C3
フサン	釜山	5D4, 43B, C5, 43B, 46B
フジ	富士	81A3, 15D4
フジ山	富士山	81A3, 15D4, 181E3, 18B
フジ川	富士川	15D4, 181E3, 18B, B
フジ火山脈	富士火山脈	81A3, 15D4
フジエダ	藤枝(フヂエダ)	15D5, 181D4
フジオカ	藤岡(栃木)(フヂオカ)	91B2
フジオカ	藤岡(群馬)(フヂオカ)	91B2
	… 81B2, 91A2	

ハクガク山	白岳山	43E3
ハクギン山	白銀山	46E6
ハグサ	蛇草	26E1
ハクシヤ島	白砂島	37E3A5
ハクシヤ岬	白砂岬	37E1B1
ハクサン	博山	5B4
ハクサン火山脈	白山火山脈	15B3, 21B1, 27E1
ハクサン公園	白山公園	17E6
ハクセン	博川	43E3A5
ハクトー山	白頭山(ハクトウ)	5D3, 43E1C1
ハクレー島	白鷺島(ハクレー)	43E3A4
ハグロ山	羽黒山	13E3A4, 14E3A4
ハコザキ	箱崎	55E1, 55E1B1
ハコダテ	函館	5G3, 13E3B1, 40E3B10
ハコダテ湾	函館湾	40E3
ハコダテ山	函館山	40E3
ハコネ	箱根	8E1B5, 11E1, 15E4
ハコネ山	箱根山	8E1B5
ハゴロモ橋	羽衣橋	9E1A4, 15E4, 17E3B1, 18E3
ハゴロモノ松	羽衣松	17E3
ハザマ川	迫川	14E1C5
バザン	馬山	5D4
バシー海峡	馬場	5C3, 57E3B5
ハジカノ	初鹿野	8E3
ハジキ崎	彈崎	15D1
ハシクイ岩	櫛梳岩	24E3B6
ハシハマ	渡止濱	27E3C2, 29E3B4
ハシモト	橋本	21B2, 22E3, 24E1B4
バジヨー	馬上(バジヤウ)	27E3B5, 52E3D1, 55E1E2
ハシリ島	走島	29E3C4
ハスダ	蓮田	9E1B5
ハセ	初瀬	21B2, 24E1B5
ハセ	長谷(兵庫)	25E1
ハセ	長谷(神奈川)	11E3
ハセ寺	長谷寺	11E3
ハセ川	初瀬川	25E1
ハタ山	旗山	29E3E5
ハダカ島	裸島	27E2
ハタカミ	畑上	24E2
ハタケダ	畠田	25E2
ハタシユク	畑宿	11E2
ハダノ	秦野	8E1B5, 9E1A4, 15E4
ハチオージ	八王子(東京)(ハチワウジ)	8E1B5, 9E1A5, 15E4
ハチオージ	八王子(三重)	18E3A4, 24E1D5
ハチジヨ一島	八丈島(ハチヂヤウ)	8E3, 9E1
ハチジヨ一富士	八丈富士(ハチヂヤウ)	8E3
ハチノヘ	八戸	13E3C2
ハチハマ	八濱	29E3D5, 30E3A1
ハチホンギ	八本木	35E1B2
ハチマン	八幡(岐阜)	15B4, 21C1
ハチマン	八幡(滋賀)	15B4, 21C1, 24E1C2
ハチマン宮	八幡宮	40E3
ハチモリ	鉢森	15E2
ハチモリ	八盛	15E3B2, 14E3B1
ハチヤ	八屋	54E3, 55E1D1
ハチロー島	八郎島(ハチラウ)	13E3B2, 13E3, 14E3B2
ハツカ峠	賽荷峠	15E1
ハツカイチ	廿日市	28E3, 29E3A4

ハツカリ	初狩	8E3
ハツコーダ山	八甲田山(ハツカフダ)	13E3B2, 14E2B1
ハテナシ山脈	果無山脈	24E1B5
ハテルマ島	波照間島	32E5
バト一	馬頭(バトウ)	9E1C1
バト一観音	馬頭観音(バトウ)	54E7
ハトガヤ	鳩ヶ谷	9E1B5
ハナオカ	花岡(ハナヲカ)	13E1, 14E3C1
ハナサキ	花咲	40E3G8
ハナテン	放出	25E1, 26E1
ハナマガリ山	鼻曲山	8E3
ハナツネ	花常	20E3
ハナズラ岬	鼻面岬	30E3A5
ハナマキ	花巻	13E3C5, 14E1C2
ハナワ	花輪	13E3B2, 13E3
ハニユ一	羽生(ハニフ)	9E1B2
ハネ	波根	29E1B2
ハネ川	羽川	14E3B2
ハネ山	萬年山	35E1D2
ハネジマ	羽島	36E1A2
ハネダ	羽田	8E1B5, 9E1B5, 15E4
ハネダ飛行場	羽田飛行場	6
ババ	馬場	35E3
ハハ島	母島	8E3, 9E1, 8E3
ババタニ	祖母谷	19E1B2
ハバロフスク	波浮	5F2
ハバ	波浮	8E2, 9E1B4, 15E5
ハブ	埴生	30E3
ハブ	土生	29E3C4
バブア島	般若寺	46E3
ハバロ	羽幌	40E3C7
ハマ	濱(香川屋島ノ近)	28E3, 30E3B2
ハマ	濱(香川志度ノ近)	28E3
ハマ	濱(香川製塩ノ近)	28E3
ハマカタ	濱方	28E4
ハマサカ	濱坂	21A1, 27E1E1, 29E1E1
ハマサキ	濱崎	55E5, 55E1B2
ハマシマ	濱島	21C2, 24E1D4
ハマダ	濱田(宮城)	14E5
ハマダ	濱田(兵庫)	26E1
ハマダ	濱田(島根)	5E5, 27E3C2
ハマデラ	濱寺	21B2, 22E1, 24E1A5
ハマナ湖	濱名湖	15C5, 16E3, 18E3C4, 19E2
ハマナカ	濱中	40E3G8
ハマナカ溪	濱中溪	40E3G8
ハマハラ	濱原	29E1B2
ハママスケ	濱益	39E3B2, 40E3C8
ハママチ	濱町	55E1C5
ハママツ	濱松	8E3, 15C5, 18E1C4, 19E2
ハマワキ	濱脇	55E2
ハムラ	羽村	9E1A5
ハヤ川	早川(神奈川)	11E2
ハヤ川	早川(山梨)	18E1D5
ハヤキタ	早来	39E3B5
ハヤサキ海峡	早崎海峡	35E1B5
ハヤシノ	林野	21A2, 27E1E2
ハヤシマ	早島	29E3D5
ハヤチネ山	早池峯山	13E3C5, 14E1C1
ハヤトモノ瀬戸	早瀬瀬戸	27E3, 54E7
ハヤマ	薬山	8E1B5, 9E1B4, 15E4
ハヤマ神社	薬山神社	14E3B4

ハヤミチバ	早道場	19E3C2
ハヤメ	駿馬	55E5
ハヤホシ	速星	20E1C1
ハラ	原	28E3
ハライカワ	掃川(ハラヒカハ)	54E1
ハライチ	原市	9E1B5
ハラジユク	原宿	11E1
ハラノ	原野	25E1
ハラノマチ	原町	15E3B5, 14E1B5
ハラマチダ	原町田	9E1A5
ハリカイ	針貝(ハリカヒ)	11E1
ハリスリ	針掛	35E1C2
ハリノキ岳	針木岳	19E1B2
ハリノキ峠	針木峠	15C5
ハリマ灘	播磨灘	21A2, 23E3, 27E3E2, 29E3F4
ハル	原(佐賀)	35E5
ハル	原(熊本)	35E1C5
ハル社	春社	16E2
ハル諸島	春島	46E3
ハル島	春島	46E3
ハルキ	春木	25E1
ハルキ川	春木川	35E2
ハルナ山	榛名山	8E1A2, 15D5, 17E2
ハルピン	春木	5D2, 46E3
ハンガ	半田(山口)	29E3
ハンダ	半田(福島)	14E1B5
ハンダ	半田(愛知)	30E3
ハンダ	半田	15B5, 18E1A4, 18E2, 21C2
ハンニヤ寺	般若寺	25E2
ハンニヤジ	般若寺	34E5
ハンニヤノ瀧	般若瀧	11E1
ハンノ一	飯能(ハンノウ)	8E1B5, 9E1A5, 15E4
ハンヨーコ	都陽湖(ハンヨウコ)	46E1
ハンザイ	板西	29E2E4
ハンシデン	藩子田	37E1A5, 37E3B5
ハンシンガ島	番神ヶ島	19E2B5
ハンシユンジヨ一	播磨堀(ハンシユンヂヤウ)	45E3B5
ハンジヨ一	番條(バンヂウ)	25E2
ハラオ島	ハラオ島	46E3
ハラオ島	ハラオ島	46E3
ハラオ諸島	ハラオ諸島	5E1, 46E3, 9E1, 14E1
ハラト	茨戸	40E3G8
ハラト	茨戸	39E3B2
ハリ	味里	37E1B2
バンダイ山	磐梯山	13E3B5, 14E3
バンダイ橋	萬代橋	17E3
ハンゲツ城址	半月城址	45E3
バンタン	萬丹	37E1A4
バンド一	板東(バンドウ)	29E2E4
バンブツソ一	萬物相(バンブツサウ)	45E3
バンヤ島	帯屋島	27E2
ヒ沼	沼沼	8E1C2, 9E1C2
ヒイ	比井(ヒキ)	24E1A5
ヒイ御	比井御(ヒキ)	24E1A5

ヒビヒ

ヒイ川	斐伊川	27E3C1, 29E1B2
ヒウチ岳	魁岳	8E1B2, 13E3A6, 15E5
ヒウチ灘	魁灘	27E3D2, 29E3C4, 30E3
ビエ一	美珠(ビエイ)	39E3C2, 40E3D8
ビエ一川	美珠川(ビエイ)	40E3D8
ヒエ一山	比叡山(ヒエイ)	15A4, 21B1, 21E2, 24E1B2
ヒエジマ	神島	25E1, 26E1
ヒエダ	穂田	25E2
ヒガシ山	東山(八丈島)	8E3
ヒガシ山	東山(北海道)	42E1
ヒガシアイダ	東間(ヒガシアヒダ)	34E3
ヒガシアケ	東明	26E2
ヒガシアズマ山	東吾妻山(ヒガシアヅマ)	14E3
ヒガシイチキ	東市来	36E1A2
ヒガシイワセ	東岩瀬(ヒガシイハセ)	15C5, 20E1C1
ヒガシオキ	東起	20E3
ヒガシカワネ	東川根(ヒガシカハネ)	18E1D5
ヒガシカン	東峴	28E3
ヒガシクジヨ一	東九條(京都)(ヒガシクヂウ)	25E3, 25E1
ヒガシクジヨ一	東九條(奈良)(ヒガシクヂウ)	25E2
ヒガシクツチヤン	東俱知安	39E3A5
ヒガシケ一カン山	東鶴冠山(ヒガシケイクワン)	46E2
ヒガシコンゴ一川	東金剛川(ヒガシコンガウ)	45E3
ヒガシサクラ島	東櫻島	56E1
ヒガシシナ海	東支那海	5D5
ヒガシシラウラ	東白浦	40E3D4
ヒガシシルトル	東知取	40E3D5
ヒガシタカヤ	東高屋	29E3C4
ヒガシチヨ一セン瀧	東朝鮮瀧(ヒガシテウセン)	43E3C5
ヒガシナンバ	東難波	26E1
ヒガシノシヨ一	東莊(ヒガシノシヤウ)	26E1
ヒガシノ一島	東能美島(ヒガシノウミ)	27E3C2, 29E2A4
ヒガシハマ	東濱	28E3
ヒガシハレ山	東晴山	14E1C2
ヒガシフクダ	東福田	20E3
ヒガシブン	東分	50E3A2
ヒガシホンガン寺	東本願寺	25E1
ヒガシホンガン寺別院	東本願寺別院	20E3
ヒガシシチクダイモン	東紫竹大門	25E1
ヒガシマツラ半島	東松浦半島	32E3B2, 35E1A2
ヒガシミズバシ	東水橋(ヒガシミズバン)	20E1C1
ガヒシムラ	東村	8E1
ヒガシヤタ	東八田	24E1A2
ヒガシヤマ	東山(福島)	13E3A5, 14E3
ヒガシヤマ	東山(新潟)	15D2, 19E3B5, 19E3
ヒガシヤマ	東山(京都)	25E1
ヒガシヤマ	東山(徳島)	29E2E4
ヒガタ	日方	22E3, 24E1A4
ヒガネ	日金	11E2
ヒガネ山	日金山	11E2
ヒカワ	氷川(ヒカハ)	9E1A5
ヒカワ神社	氷川神社(ヒカハ)	9E1B5
ヒキ	日置	24E3A5
ヒキ川	日置川	21B5, 24E3A5
ヒキタ	疋田	17E3
ヒキモト	引本	24E1C4
ビクニ	美濃	40E3B8
ヒケタ	引田	21A2, 27E3, 29E3E4
ヒケン	批峴	45E2

ニシキ山 錦山……………28E3
 ニシクジヨ— 西九條(ニシクヂウ)……………25E1
 ニシクボ 西久保……………17E7
 ニシコクブ 西園分……………35E1B2
 ニシサクラ島 西櫻島……………36E1
 ニシシモ 西下……………23E1
 ニシシチジヨ— 西七條(ニシシチヂウ)……………25E1, 25E1
 ニシジン 西陣……………25E1
 ニシシンデン 西新田……………23E1, 26E1
 ニシソノギ半島 西彼軒半島……………32E7B3, 35E1A3
 ニシタナカ 西田中〔愛知〕……………20E3
 ニシタナカ 西田中〔奈良〕……………25E2
 ニシダニ 西谷……………34E6
 ニシチヨ—セン瀧 西朝鮮瀧(ニシチウセン)……………42E3A3
 ニシトダ 西戸田……………25E1
 ニシナカジマ 西中島……………26E1
 ニシナスノ 西那須野……………8E1B2, 12E3A6
 ニシナンバ 西難波……………26E1
 ニシノ 西野……………25E1
 ニシノ島 西ノ島……………27E3
 ニシノ湖 西湖〔栃木〕……………11E1
 ニシノ湖 西湖〔山梨〕(ニシノウミ)……………8E1A3, 15D4, 18E1E3
 ニシノオモテ 西ノ表……………32E6
 ニシノオモテ島 西表島……………32E6
 ニシノシマ 西ノ島〔兵庫〕……………29E2E3
 エシノトロ岬 西能登呂岬……………40E6D6
 エシノノ 西野野……………26E1
 エシノ—ミ島 西能美島(ニシノウミ)……………27E1C2, 29E2A4
 エシノミヤ 西ノ宮 21B2, 23E1, 24E1A5, 27E1F2
 エシノワリ 西ノ割……………20E3
 エシハマ 西濱〔香川高松ノ近ク〕……………28E6
 エシハマ 西濱〔香川九龍ノ近ク〕……………28E6
 エシビワジマ 西枇杷島……………18E1A3, 20E3, 23E3
 エシベツ川 西別川……………39E2, 40E3G8
 エシホ—ベン山 西鳳凰山(ニシホウベン)……………27E1B2
 エシホンガン寺 西本願寺……………25E1
 エシホンガン寺別院 西本願寺別院……………20E3
 エシマチ 西町……………34E7
 エシミズハシ 西水橋(ニシミヅハン)……………20E1C1
 エシムラ 西村……………8E1D1
 エシムラ 西馬場……………14E3B3
 エシモンベツ 西蚊帳……………39E1A3, 40E3B9
 ニシ山 西山〔東京〕……………8E3
 ニシヤマ 西山〔新潟〕……………15D2, 19E3, 19E3B3
 ニシヤマ 西山〔山口〕……………27E3, 34E1
 ニジヨ—離宮 二條離宮(ニヂウ)……………25E1
 ニシヨネオ 西米生(ニシヨネフ)……………33E3
 ニ—タカ山 新高山(ニヒタカ)……………37E3B5
 ニ—ダテ 新館(ニヒダテ)……………14E1B5
 ニチハラ 日原〔島根〕……………27E3B2
 ニチヨ—ト— 日嘯島(ニチエウ)……………46E7
 ニチロ境界 日露境界……………40E1E1
 ニッポンカイ 日本海……………5F3, 30E3B1, 40E3B8, 40E3C4, 45E3, 46E1F4, 46E3, 47E1G4
 ニ—ツ 新津(ニヒツ)……………15E2, 19E2C2, 19E3
 ニツコ— 日光(ニツクワウ)……………8E1B2, 9E1B1, 11E1
 ニツコ—川 日光川(ニツクワウ)……………20E3
 ニツタ神社 新田神社……………8E1B2, 9E1A2

ニツバシ川 日橋川……………14E4
 ニツバラ 日原〔東京〕……………8E1B3, 9E1A3, 15D4
 ニツ山 日布山……………14E4
 ニッポンアルプス 日本アルプス……………15C3, 19E1B3
 ニ—トイ 新聞(ニヒトヒ)……………40E1D3
 ニノ島 似島……………29E2A4
 ニ—ノ 新野(ニヒノ)……………18E1C3
 ニノオ 二ノ尾(ニノヲ)……………25E3
 ニ—ハマ 新居濱(ニキハマ)……………27E1D3, 29E2C5, 30E3
 ニホンマツ 二本松……………13E7B5, 14E1A5, 14E2
 ニマ 仁萬……………29E1A2
 ニ—ミ 新見(ニヒミ)……………27E1D2
 ニユ— 丹生(ニフ)……………24E1C4
 ニユ—川 壬生川(ニフ)……………29E2C5
 ニユ—カワカミ神社 壬生川上神社(ニフカハカミ)……………24E1B4
 ニユ—ゼン 入善(ニフゼン)……………19E1B2
 ニユ—ド—崎 入道崎(ニフダウ)……………14E1A1
 ニヨイ 如意……………20E3
 ニヨイガ岳 如意岳〔京都〕……………25E3, 25E1
 ニヨイガ岳 如意岳〔山口〕……………29E3
 ニヨド川 仁渡川……………27E3D3, 30E2A1
 ニヨ—山 女峰山(ニヨホウ)……………11E1
 ニラサキ 誼崎……………8E1A3, 15D4, 18E1D2
 ニラヤマ 誼山……………8E1A3, 15E4, 17E2A1, 18E1E3
 ニリン 二林……………37E1A3, 37E3B3
 ニヒヤクサン高地 二〇三高地……………46E2, 46E3
 ニワサカ 庭坂(ニハサカ)……………15E2
 ニワセ 庭瀬(ニハセ)……………29E2D3, 30E3A1
 ニンギョ—山 人形山(ニンギヤウ)……………29E2D2
 ニンクダ 寧古塔……………5D3
 ニントク帯陵 仁徳帝陵……………25E1
 ニンポー 寧波(ニンパウ)……………5C6
 ニンナ寺 仁和寺……………25E1

ヌ
 ヌ島 沼島……………21A2, 27E1E2
 ヌカタバ 額田部……………25E2
 ヌカハラ 額原……………25E1
 ヌタクカムウシユベ山 ヌタクカムウシユベ山……………40E3D8
 ヌツタリ 沼垂……………17E3, 19E1
 ヌノセ 布忍……………26E1
 ヌノビキノ淵 布引淵……………23E1, 25E2
 ヌマ山 沼山……………14E3B5
 ヌマクナイ 沼宮内……………14E2C3
 ヌマザワ 沼澤(ヌマザハ)……………41E3, 42E1
 ヌマシリ 沼尻〔福島〕……………14E3
 ヌマシリ 沼尻〔北海道〕……………42E3
 ヌマズ 沼津(ヌマツ)……………6E1A3, 8E3
 ヌマタ 沼田……………15D4, 17E2A1, 18E1E3, 18E3
 ヌマタ 沼田〔群馬〕……………8E1B2, 9E1A1, 17E2
 ヌマタ 沼田〔北海道〕……………39E2B2
 ヌマタ川 沼田川……………29E2B4
 ヌマダテ 沼館……………14E3B5
 ヌルカワ 淵川(ヌルカハ)……………40E3B10
 ヌワ島 怒和島……………29E2E5

ネ
 ネ—エツ 寧越(ネイエツ)……………42E3C4
 ネ—エン 寧遠(ネイエエン)……………42E3B5
 ネウ 根雨……………27E1D1
 ネオ川 根尾川(ネヲ)……………15B4, 18E1A2, 21C1, 24E1D2
 ネオ谷 根尾谷(ネヲ)……………15B4, 18E1A2, 21C1
 ネ—カイ 寧海(ネイカイ)……………42E3C4
 ネコ岳 根子岳……………34E7
 ネコマガ岳 鶴巻ケ岳……………14E2
 ネコヤ 根古屋……………17E7
 ネゴロ寺 根来寺……………21B2, 24E1A4, 27E1F2
 ネザメノトコ 寝覚床……………15C4, 18E1C2
 ネズガセキ 鼠ヶ関……………15E1
 ネズミ島 鼠島(ネズミ)……………30E3
 ネッカ 熱河……………5B3
 ネバ 根羽……………18E1C3
 ネバカワ 根府川(ネバカハ)……………9E1A4, 11E2, 17E3B1
 ネ—ヘン 寧邊(ネイヘン)……………42E3A5
 ネムロ 根室……………5H3, 40E2E, 40E3G8
 ネムロ海峡 根室海峡……………40E3G8
 ネムロ半島 根室半島……………40E3G8
 ネヤガワ 寝屋川(ネヤガハ)……………26E1
 ネンジヨ—ガ岳 念文ヶ岳(ネンヂヤウ)……………18E1C2

ノ
 ノ— 能生(ノフ)……………19E1B1
 ノ—岬 乃生岬(ノフ)……………30E3A2
 ノ—エ 野江……………23E1, 26E1
 ノ—ガタ 直方(ノホガタ)……………27E3A3, 32E3C2, 33E1, 35E1C1
 ノガミ 野上〔和歌山〕……………22E3
 ノグチ 野口〔兵庫〕……………23E2
 ノグチ 野口〔大分〕……………35E2
 ノケエボ—ン山 仲島帽子山(ノケエボウシ)……………36E1B1
 ノコギリ山 鋸山……………8E1B3, 9E1B4
 ノコノ島 残島……………35E1B1
 ノゴロ 野原……………40E3E2
 ノザト 野里……………26E1
 ノサム 野寒……………40E1D4
 ノザウ 野瀬(ノザハ)……………8E1A2, 15D3, 17E2
 ノジマガ崎 野島崎……………8E1B4, 9E1B5
 ノシヤップ岬 紙紗布岬……………40E3G8
 ノジヨ— 野上(ノジヤウ)……………24E2
 ノジリ 野尻……………9E1D3
 ノジリ湖 野尻湖……………19E1C2
 ノシロ 能代……………5G3
 ノシロ平野 能代平野……………13E3B2
 ノシロミナト 能代港……………13E3A2, 14E3B1
 ノズイチ 野津市(ノズイチ)……………35E1E2
 ノ—セ—テ— 網走(ノフセイテイ)……………42E3A3
 ノ—ソ 網所(ノフソ)……………23E3
 ノヅキ 及位……………14E3B4
 ノ—タカ山 能高山(ノウタカ)……………37E2C2

ノダ 野田〔愛知〕……………18E1B4, 20E3
 ノダ 野田〔千葉〕……………8E1B3, 9E1B3
 ノダ 野田〔樺太〕……………40E1D4
 ノダサム岳 野田岬……………40E1D4
 ノダチ 野立……………20E3
 ノクケ崎 野付崎……………40E3G8
 ノクケ水道 野付水道……………40E3G8
 ノクケウシ 野付牛……………40E3E8
 ノト島 能登島……………15C2
 ノト半島 能登半島……………15B2
 ノトガワ 能登川(ノトガハ)……………24E1C2
 ノトロ 能戸呂……………30E1
 ノトロ 能登呂……………40E1D6
 ノトロ湖 能取湖……………40E3E7
 ノトロ半島 能登呂半島……………40E1C5
 ノナミ 野並……………20E3
 ノノ島 野野島……………14E3
 ノノイチ 野野市……………20E1B1
 ノ—ビ平野 濃尾平野(ノウビ)……………15B4, 18E1A3, 21C1
 ノビル 野蒜……………14E3
 ノビル運河 野蒜運河(ネブカハ)……………14E1C4, 14E3
 ノベオカ 延岡(ノベオカ)……………32E3B3, 35E1E3
 ノベチ 野邊地……………12E3C2, 40E3C10
 ノベチ瀧 野邊地瀧……………12E3C2
 ノボリ川 登川……………39E2C3, 41E2
 ノボリタテ 登立……………35E1B3
 ノボリベツ 登別……………39E2B3, 40E3C9
 ノボリベツ岳 登別岳……………40E3C9
 ノマ 野間……………18E1A4, 32E3
 ノマ池 野間池……………36E1A3
 ノマ崎 野間崎……………36E1A3
 ノミ 乃美……………27E3C2, 29E2B3
 ノムギ峠 野麦峠……………19E1B3
 ノムラ 野村……………20E1B1
 ノモ崎 野母崎……………32E3B3, 34E2, 35E1A3
 ノリクヲ岳 乗鞍岳……………15C3, 19E1B3
 ノリタケ 則武……………20E3

ハ
 ハ山 葉山……………14E3B4
 ハツ島 初島……………9E1A4, 15E4
 ハ島 嶋島……………29E2A4, 34E2
 ハイキ 早岐……………32E3B2, 35E1A2
 ハイヌズカ 羽犬塚(ハイヌヅカ)……………32E3C2, 35E1C2
 バイブ山 伯太……………23E1, 24E1A4
 ハカタ 伯方島……………29E2C4
 ハカタ島 博多島……………32E3C2, 33E1, 35E1B1
 ハギ 萩……………27E3B2
 ハギエ— 萩生(ハギフ)……………30E3
 ハギワラ 萩原〔岐阜〕(ハギハラ)……………15C4, 18E1A3
 ハギワラ 萩原〔奈良〕(ハギハラ)……………24E1B3
 ハク山 白山〔岐阜〕……………15B3, 17E3
 ハク山 白山〔朝鮮〕……………42E3B3
 ハグイ 羽咋(ハグヒ)……………15B3, 20E1B1
 ハクギョク山 白玉山……………46E3
 ハク河 白河……………5B4

ナカグスク藩 中城藩……………52B
 ナグクテ 長久手……………18B5
 ナカゴ 中郷(ナカゴウ)……………34B
 ナカコシキ島 中儀島……………32B4
 ナカサカ 長坂……………14C2, 23B
 ナカサカ峠 中坂峠……………34B
 ナガサキ 長崎……………5D5, 32B3, 34B, 35A3
 ナガサキバナ 長崎藩……………28B
 ナカザト 中里……………40B
 ナガシノ 長篠……………15C5, 18C4
 ナカシマ 中島(愛知)……………20B
 ナカシマ 中島(徳島)……………27B
 ナカシマ 中島(福岡)……………35B2
 ナガジマ 長島(三重)……………21C2, 24C4
 ナガシマ 長島(鹿児島)……………26A1
 ナカジマ公園 中島公園……………40B
 ナカジユク 中宿……………17B
 ナカシレトコ御 中知床御……………40B
 ナカシンデン 中新田(愛知)……………20B
 ナカス 中洲……………16B
 ナガス 長洲(大阪)……………26B
 ナガス 長洲(熊本)……………25B3
 ナガス 長洲(大分)……………25D1
 ナガセ 長瀬……………24B
 ナガソネ 長曾根……………26B
 ナカダ 中田(富山)……………20C1
 ナカダ 中田(熊本)……………26B
 ナガタ 長田(兵庫)……………26B
 ナガタ 長田(鹿児島)……………26B
 ナガチ 長地……………16B
 ナカツ 中津(岐阜)……………15C4
 ナカツ 中津(兵庫)……………22B
 ナカツ 中津(大分)……………22B
 ナカツ川 中津川……………15B, 18C5
 ナカツカワ 中津川(ナカツカハ)……………18C3
 ナカツ山 中津山……………27D5
 ナカツベ 中部……………15C4, 18C3
 ナカツルガイニ 中鶴外二(ナカツルグワイニ)……………35B
 ナカツロ 長津呂……………17B
 ナカトリー島 中通島(ナカトホリ)……………32B2
 ナガトロ 長瀬……………8B2, 9A2
 ナカトンベツ 中頓別……………40D7
 ナカニイタ 中新田(ナカニヒタ)……………14B3
 ナカニシ島 中西島……………46B
 ナガヌマ 長沼……………39B2
 ナカネ 中根……………20B
 ナカノ 中野(東京)……………9B3
 ナカノ 中野(静岡)……………18C4
 ナカノ 中野(長野)……………19C2
 ナカノ 中野(大阪)……………26B
 ナカノ 中野(北海道)……………42B
 ナガノ 長野(長野)……………5F4, 15D5, 17B, 19C2
 ナガノ 長野(大阪)……………21B2, 22B, 24B4, 27B2
 ナガノ 長野(愛媛)……………30B
 ナガノ 長野(滋賀)……………24C3
 ナガノ峠 長野峠……………24C3
 ナカノ海 中海……………27D1, 29C2

ナカノ島 中ノ島(島根)……………27C
 ナカノ島 中ノ島(長崎)……………24B
 ナカノ島 中之島(鹿児島)……………25B
 ナカノサワ 中ノ澤(ナカノサハ)……………14B
 ナカノシマ 中ノ島……………15B
 ナカノジヨ 中之條(ナカノデウ)……………8A2, 15D5
 ナカノセキ 中ノ開……………28B
 ナゴノボリ 長登……………29B
 ナカノユ 中ノ湯……………14B
 ナガハ 永葉……………24B
 ナカハマ 中濱……………26B
 ナガハマ 長濱(滋賀)……………15B4, 21C1, 24C2
 ナガハマ 長濱(廣島)……………29B4
 ナガハマ 長濱(愛媛)……………27C3, 30B1
 ナガハマ 長濱(熊本)……………40B5
 ナカハラ 中原(香川)……………28B
 ナガハラ 長原……………26B
 ナカバル 中原(佐賀)……………35B2
 ナカヒラナイ 中平内……………13B2
 ナカフカミ 中深見……………15B
 ナカフサ 中房……………19B5
 ナカフラス 中富良野……………27B2
 ナカムラ 中村(徳島)……………13B5, 14B5
 ナカムラ 中村(兵庫, 明石ノ近ク)……………25B
 ナカムラ 中村(兵庫, 赤穂ノ近ク)……………25B
 ナカムラ 中村(高知)……………27C4
 ナカムラ 中村(大阪)……………26B
 ナカムラ 中村(愛媛)……………27C4
 ナカムラ 中村(大分)……………24B
 ナカムラ 中村(福岡)……………34B
 ナカムラ 中村(鹿児島)……………36B
 ナカムラ 中村(愛知)……………20B, 4
 ナカムラ公園 中村公園……………20B
 ナカモズ 中百舌島……………23B
 ナカヤマ 中山(静岡)……………11B
 ナカヤマ 中山(岩手)……………14C2
 ナガヤマ 永山……………39C2, 40B8
 ナカヤマ峠 中山峠……………14C2
 ナカヤマダ 中山田……………25B
 ナガラ 長柄……………25B
 ナガラ 長良……………18A5
 ナガラ川 長良川……………15B4, 18A2, 21C1
 ナガラヤマ 流山……………8B5, 9B5
 ナキ山 那岐山……………21A1, 27B1
 ナキムシ山 鳴蟲山……………11B
 ナキリ 渡切……………21C2, 24B4
 ナクイ岳 名久井岳(ナクキ)……………14C2
 ナクラ山 名倉山……………14B
 ナゴ 那古……………9B4
 ナグ 名護……………22B, 5
 ナゴ灘 名護灘……………22B
 ナゴソ 勿来……………8C2, 13B6
 ナゴメ 名護……………14B
 ナゴヤ 名古屋……………5F4, 15B4
 ナゴヤ 名古屋(名古屋)……………18A5, 18B, 20B, 21C1
 ナゴヤ 名古屋(名古屋)……………22B2, 25A1
 ナゴヤ港 名古屋港……………20B
 ナシタ 無田……………24B
 ナス岳 那須岳……………8B1, 13B5
 ナス火山脈 那須火山脈……………13B1
 ナズガワ 撫川(ナツガハ)……………28D5
 ナセ 名瀬……………22B, 5

ナタ寺 那谷寺……………20A2
 ナダニ 名谷……………25B
 ナチ山 那智山……………21B5, 24B5
 ナチジン 今歸仁……………32B
 ナチノ瀧 那智瀧……………21B5, 24B5
 ナツ島 夏島……………46B
 ナツイ川 夏井川(ナツキ)……………9B
 ナテイチバ 名手市場……………24A4
 ナトリ川 名取川……………25B4, 14B4
 ナナイ 七飯……………40B10, 42B
 ナナウラ 七浦……………25B
 ナナオ 七尾(ナナオ)……………15B2
 ナナオ灘 七尾灘……………15B2
 ナナシグレ山 七時雨山……………13C2
 ナナツガマ 七釜(佐賀)……………22B2, 25A1
 ナナツガマ 七釜(長崎)……………25A5
 ナナツギヤ山 七ツ小屋山……………11B
 ナナツマツ 七松……………26B
 ナヌカイチ 七日市……………14B1, 19B
 ナハ 那覇……………5D6, 32B5
 ナバリ 奈半利……………27B5
 ナバリ 名張……………15B5, 21C2, 24C5
 ナバリ川 名張川……………24C3
 ナベ山 鑑山……………9B2
 ナベタ川 鑑田川……………18A5
 ナベヤマ山 鑑山……………26B
 ナベヤウエノ 鑑屋上野(ナベヤウエノ)……………20B
 ナマゼ 生瀬……………24A5
 ナマズエ 鯨江(ナマズエ)……………25B
 ナマズエ川 鯨江川(ナマズエ)……………26B
 ナマズダ 鯨田(ナマズダ)……………25B
 ナミエ 浪江……………14B6
 ナミオカ 浪岡(ナミオカ)……………14B1
 ナメカワ 湯川(ナメカハ)……………15C3
 ナヨロ 名寄……………40D7
 ナラ 奈良……………5F5, 15A5, 21B2, 24B3, 25B
 ナラ盆地 奈良盆地……………21B2, 24B3
 ナライ 奈良井(ナライ)……………18C2
 ナラサカ 奈良坂……………25B
 ナランノ原 智志野原……………8C3, 9C3
 ナラフ 成岩(ナラハ)……………18A4
 ナリアイ山 成合山……………24A1
 ナリタ 成田(千葉)……………8C3, 9C3
 ナリタ 成田(神奈川)……………11B
 ナリユー脚 成生脚(ナリフ)……………24A1
 ナリワ 成羽(ナリハ)……………29D3
 ナリワ川 成羽川(ナリハ)……………27D2, 29C5
 ナル島 奈良島……………22B
 ナルオ 鳴尾(愛知)(ナルオ)……………20B
 ナルゴ 鳴尾(兵庫)(ナルゴ)……………25B, 24A5
 ナルサワ 鳴子……………13B4, 14B3
 ナルサワ 鳴瀬(茨城)(ナルサハ)……………9B
 ナルサワ 鳴瀬(栃木)(ナルサハ)……………11B
 ナルセ川 鳴瀬川……………14C4, 14B
 ナルト海峡 鳴門海峡……………20B
 ナルトー 成東(ナルトウ)……………21A2, 27B, 27B2, 29B2, 29B4
 ナルミ 鳴海……………15B4, 18A5, 20B, 21C1
 ナワ 名和……………20B
 ナン山 南山(關東州)……………46B
 ナン山 南山(朝鮮)……………42B

ナンコー 南江(ナンカウ)……………45B
 ナンカイ島 南海島……………43B5
 ナンカン 南関(ナングワン)……………55C2
 ナンケン 南京……………5B5
 ナンゲン 南原……………42B5
 ナンゴードニ 南郷谷(ナンゴウダニ)……………24B
 ナンコタイ山 南郷大山……………27C2
 ナンザン城址 南山城址……………45B
 ナンシ 楠梓……………27A4
 ナンシドー 南市洞(ナンシドウ)……………42B
 ナンシヨ 南庄(ナンシヤウ)……………45B
 ナンシヨ 南島(ナンシヨウ)……………27B2, 27C2
 ナンシヨ 南島(ナンシヨウ)……………5B6
 ナンシリ 南四里……………45B
 ナンセン 南川……………42B
 ナンゼン寺 南禅寺……………21B, 25B
 ナンタイ山 男體山 8B2, 9A1, 11B, 13A6
 ナンタイモン 南大門……………45B
 ナンテリ 南条里(ナンテイリ)……………42B3
 ナントー 南投(ナントウ)……………27A3, 27B3
 ナンバ 難波……………25B
 ナンブ 南部……………24A5
 ナンホータイ山 南峰胎山(ナンハウタイ)……………42B2
 ナンヨー 南陽(ナンヤウ)……………45B4
 ナンヨー諸島 南洋諸島……………46B
 ニー島 新島(ニヒ)……………8B, 8
 ニーリヨ 仁井合(ニキリヤウ)……………28B
 ニオ 仁尾……………29D4
 ニオー山 仁王山(ニウウ)……………42B
 ニカイドー 二階堂(ニカイダウ)……………24B3, 25B
 ニガタ 仁方……………29B4
 ニーガタ 新碓(ニヒガタ)……………5F4, 15E2, 17B, 19B, 19C2
 ニガツ堂 二月堂……………25B
 ニーカッパ 新冠(ニヒカツパ)……………39C3, 40B9
 ニーカツパ川 新冠川(ニヒカツパ)……………39C3, 40B9
 ニーカツパ牧場 新冠牧場(ニヒカツパ)……………40B9
 ニキシマ 二木島……………24C5
 ニコライエフスク ……46B
 ニコリスク ……51B
 ニサカ峠 荷坂峠……………24C4
 ニシ島 西島……………8B
 ニシアカイシ山 西赤石山……………20B
 ニシアジロ 西足代……………26B
 ニシアズマ山 西吾妻山(ニシアズマ)……………14B
 ニシイチ 西市……………27B2
 ニシイチキ 西市来……………26B
 ニシイマジユク 西今宿……………20B
 ニシウラ 西浦(岡山)……………30B1
 ニシウラ 西浦(熊本)……………34B
 ニシオ 西尾(ニシオ)……………15C5, 18B4, 18B
 ニシオタキ 西大瀬(ニシオホタキ)……………19C2
 ニシカタ 西方……………26B
 ニシカラフト山脈 西樺太山脈……………40B2
 ニシカワ 西川……………42B

ツ

ツ
ツ—江
ツイヤマ
ツイヤマ港
ツカ
ツカ川
ツカグチ
ツカノ山
ツガハマ
ツカハラ
ツカハラシンデン
ツカマ
ツガル半島
ツガル平野
ツガル海峡
ツガル富士
ツカワラ
ツキガタ
ツキノセ
ツキサップ
ツギタカ山
ツキダテ
ツキノキ
ツキノキ
ツキハマ
ツキミサカ
ツクダ
ツクバ山
ツクミ
ツクラ
ツクロ山
ツダ
ツケチ
ツサワ
ツジ
ツジ
ツシマ
ツシマ
ツシマ海峡
ツシマ海流
ツジマチ
ツシヨー
ツツ崎
ツセシ
ツタ
ツタジマ
ツタヌマ
ツチウラ
ツチガマ
ツチクロ
ツチザキミナト

津……………15B5
……………18A4, 21C2, 23E2, 24D3
通江(ツウ)……………4E3B2
津居山(ツキヤマ)……………24E2
津居山港(ツキヤマ)……………24E2
通化(ツウクワ)……………4E3A2
都賀川……………26E2
塚口……………25E1
塚野山……………19E5
都賀濱……………25E1, 26E2
塚原……………25E1
塚原新田……………11E2
塚間……………17E2
津軽半島……………1E3B1, 40E1B10
津軽平野……………1E3B2, 14E2A1
津軽海峡……………5G3, 1E3B1, 40E1B10
津軽富士……………14E2A1
塚原(ツカハラ)……………55E2
月形……………39E2B2, 40E2C8
月ノ瀨……………15B5, 21C2, 24E1C3
月琴……………39E2B2, 40E2C8
次高山……………37E1B2, 37E2C2
築館……………14E1C3
槻木(秋田)……………14E3B2
槻木(宮城)……………14E1B4
月濱……………14E5
月見坂……………20E3
佃……………26E1
筑波山……………8E1C2, 9E1C2
津久見……………35E1E2
津倉……………29E2C4
津島山……………27E1D1
柘植……………15B5, 21C2
付知……………18E1B2
津澤(ツサハ)……………20E1B1
辻(静岡)……………17E2
辻(愛知)……………20E3
津島(福島)……………14E1B5
津島(愛知)……………15B4
……………18E1A3, 18E2, 21C1, 24E1D2
對馬……………5E3D5, 4E3C5
對馬海峡……………32E2B2, 4E3C6
對馬海流……………5F4
辻町……………29E2D4
通聲(ツウセウ)……………37E1A2
豆崎崎……………32E1
通川(ツウセン)……………4E3B3
葛……………15E1, 1E3B2, 14E2B1
津田……………21A2, 27E1E2, 29E2E4
巖州……………34E2
津田沼……………8E1C3, 9E1C3
土浦……………8E1C2, 9E1C2
土釜……………29E2E5
土壘……………25E3
土崎港……………1E3E, 1E3B3, 14E3B2

ツチザワ
ツチダ
ツチダ
ツチヤマ
ツチヤマ
ツチユ
ツツイ
ツツラ
ツードー
ツナギタロー峠
ツナワケ
ツネヨシ
ツノ
ツノ島
ツノイシバラ
ツノゴ
ツノヤマ
ツバイチ
ツバクロ岳
ツバタ
ツバメ
ツバメ温泉
ツブネワタシ
ツボ
ツボカサ山
ツマ
ツマゴ
ツミン
ツミン川
ツヤ
ツヤ崎
ツヤマ
ツラシマ
ツリヨー
ツリシマ海峡
ツル
ツルオカ
ツルガ
ツルガ澤
ツルガオカ八幡宮
ツルカワ
ツルキ
ツルギ山
ツルギ岳
ツルギザン山脈
ツルサキ
ツルマイ
ツルミ
ツルミ川
ツルミ岳
ツルミ崎
ツルミバル
ツロ
ツラジ島
ツワノ

土瀨(ツチザハ)……………14E1C2
土田(愛知)……………20E3
土田(大分)……………34E2
土山(滋賀)……………15B5, 21C2, 24E1C3
土山(兵庫)……………25E2
土湯……………14E2
筒井(ツツキ)……………25E2
綴……………1E3E5
通洞(ツウドウ)……………11E1
津奈木太郎峠(ツナギタラウ)……………36E1A1
細分……………3E1
常吉……………2E1
都農……………34E1B1
角島……………27E1A2
角石原……………30E5
津ノ郷(ツノガウ)……………28E2
津ノ山……………28E2
鶴市……………29E3
燕岳……………19E1B5
津幡……………15E5, 20E1B1
燕……………19E2B2, 19E3
燕温泉……………17E2
津船渡……………2E3
坪……………14E1C1
壺笠山……………25E1
妻……………34E2
妻籠……………1E3C2
津民……………34E3
津民川……………34E2
津谷……………14E3B4
津屋崎……………35E1B1
津山……………21A1, 27E1D1
速島……………27E1D2
通遼(ツウレイウ)……………5E3
釣島海峡……………29E2E5
津留(ツルカ)……………35E1C3
鶴岡(ツルガカ)……………1E3A4, 14E1A4
敦賀……………5F4, 15B4, 17E1C1, 21C1
敦賀澤……………15B4, 17E1C1, 21C1
鶴岡八幡宮(ツルガワカ)……………11E3
鶴川(ツルカハ)……………35E1E1
鶴茶……………20E1B2
劍山……………27E1E3, 29E2E5
劍岳……………19E1B2
劍山山脈……………27E1E3
鶴崎……………35E1E2
鶴舞(ツルマヒ)……………9E1C4
鶴舞公園(ツルマヒ)……………20E3
鶴見(大分)……………35E2
鶴見(神奈川)……………9E1B3, 11E3
鶴見川……………11E3
鶴見岳……………32E2D2, 35E1D2, 35E2
鶴見崎……………27E1C4, 32E2E5
鶴見原……………35E2
津呂……………27E1E5
津和地島(ツワヂ)……………29E2A5
津和野……………27E1B2

テ デ

テ島
テ島
テイ
テ—カトン
テウレ島
テガ沼
テキヤマ
テキユ領
テコツチクラ
テ—ザン振
テシオ
テシオ川
テシオ山脈
テシオ岳
テ—シヤドー
テ—シユ
テ—シリョー
テズカ山
テ—ヒツ山
テ—ヘー
テタル浦
テツ山
テツカ山
テツゲン
テツレー
テト
テトリ川
テノ
テマチ
テミヤ公園
テラ川
テライ
テライシ
テラドマリ
テラノ
テワ丘陵
テン山
テンアン
テンガチャヤ
テンオー川
テング塚
テンシン
テンジン
テンジン川
テンスイ越
テンドー
テントー山
テンマ江
テンノー
テンノー山
テンノー山
テンノカワ
テンノージ
テンメイ山
テンバク川
テンポー
テンボ山
テンマ山
テンマン宮
テンモク山

手島……………29E2D4
豊島……………29E2E4, 30E3B2
手結……………30E3B1
鄭家屯(テイカトン)……………5E3
天賣島……………40E1C7
手賀沼……………8E1C3, 9E1C3
出来山……………18E1B3
秋隆領……………4E3B2
出口土倉……………24E1C1
貞山堀(テイザン)……………14E1B4, 14E5
天鹽(テシホ)……………40E1C7
天鹽川(テシホ)……………40E1C7
天鹽山脈(テシホ)……………40E1C7
天鹽岳(テシホ)……………40E1D8
停車洞(テイシヤドウ)……………4E3A5, 4E3E2
定州(テイシウ)……………4E3A5
鄭子寮(テイシレウ)……………3E3
帝塚山(テツカ)……………2E3
柳尋山(テイヒツ)……………34E2
定平(テイヘイ)……………4E3B3
手塚浦……………14E2
鏡山……………4E3A5
鏡掛山……………24E1A3, 26E2
鏡原……………4E3B3
鏡嶺(テツレイ)……………4E3B3
出戸……………26E1
手取川……………15E5, 20E1B2
手野……………34E2
出町……………20E1B1
宇宮公園……………39E1
寺川……………25E2
寺井(テラキ)……………20E1B2
寺石……………15E1
寺田……………2E3
寺泊……………15D2, 15E3, 19E2B2, 19E3
寺野……………20E3
出羽丘陵(デハ)……………1E3B3, 4
天山……………3E1B2
天安……………4E3B4
天下茶屋……………2E3, 26E1
天王川(テンワウ)……………26E2
天狗塚……………27E1D3
天津……………5E3A
天神……………24E1A3
天神川……………27E1D1, 29E2D2
天水越(テンスキ)……………1E3
天童(テンドウ)……………14E3B5
天頂山(テントウ)……………4E3E2
天摩江……………4E3E2
天皇(テンワウ)……………28E2
天王山(京都)(テンワウ)……………2E3, 24E1B3
天王山(福島)(テンワウ)……………14E1B5
天ノ川……………24E1B4
天王寺(テンワウジ)……………3E3
天狗山……………32E2C2, 35E1B2
天白川……………20E3
傳法(デンホフ)……………2E3
天保山(テンボ)……………3E3
天摩山……………4E3A2
天満宮……………2E3
天目山……………8E2, 18E1E2

ト ド

テンリユー川
テンリユーキョー
テンワ
ト山
ト島
ト島
トイ
ト—イ
トイ脚
トイシ山
トイデ
ト—イン
ト—エー
ト—エン
ト—カ江
ト—カイカ
ト—カイチ
ト—カクシ
ト—カクシ山
ト—ガシマ
ト—カチ川
ト—カチ岳
ト—カチ平野
ト—カクツ
ト—カッタ
ト—ガネ
ト—カマチ
ト—ガマル
ト—カラ諸島
ト—カワ
ト—ガシカク
ト—キ川
ト—キ川
ト—キツ
ト—キツ
ト—キヨー
ト—キヨー灣
ト—キワ
ト—キワ
ト—クゲン
ト—クゴ—峠
ト—クシマ
ト—クシン
ト—クセン
ト—クチ
ト—クノ島
ト—クヤマ
ト—クユー山

天龍川(テンリウ)……………15C5, 16E2, 18E1C2, 18E1C4
天龍峽(テンリウケフ)……………15C4, 18E1C5
溝和……………2E3
列山……………11E1
利島……………3E2
戸島……………30E3A2
土肥(トヒ)……………8E1A4, 15D5, 17E1A2
頭圍(トウキ)……………37E1B2
壺井脚(トキ)……………32E2D4, 34E2
砥石山……………59E3
戸出……………20E1B1
唐院(タウキン)……………25E2
統管(トウエイ)……………4E3C5, 4E3E6
桃園(トウエン)……………37E1B2, 37E1C2
修佳江(トウカ)……………4E3B2
冬列串(トウグワイクワン)……………4E3C4
堂開地(ダウクワイチ)……………2E3
戸隠……………19E1C2
戸隠山……………15D5, 19E1C2
堂ヶ島(ダウガシマ)……………11E2
十勝川……………40E1E9
十勝岳……………40E1D8
十勝平野……………40E1E9
壺葛屈……………37E1A2, 37E1B2
遠刈田(トウカツタ)……………14E1B4
東金(トウガネ)……………8E1C3, 9E1C3
十日町(トウカマチ)……………15D2, 17E2
銅ヶ丸(トウガマル)……………27E1C2, 29E1B2
吐喇嘴諸島……………32E2
外川(トカハ)……………9E1D5
島岩角(タウガンカク)……………37E1C2
土器川……………29E2D4
土岐川……………15C4, 18E1B5
土岐津……………18E1B3
時津……………35E1A3
東京(トウキヤウ)……………5F4
……………8E3, 8E1B3, 9E1B3, 15E4, 46E4
東京灣(トウキヤウ)……………8E1B3, 9E1B4, 15E4
常葉(トキハ)……………14E1B6
常盤(名古屋の東)(トキハ)……………20E3
常盤(名古屋の西)(トキハ)……………20E3
徳原……………4E3B3
徳本峠(トクゴウ)……………1E3B3
徳島……………5E5, 21A2, 27E1E2, 29E2F4
銅津……………4E3C2
徳川……………4E3B3
渡久地……………32E3
徳之島……………32E3
徳山……………27E1B2, 28E3, 32E2D1
徳宿山(トクユウ)……………4E3B6

タツグシ	龍串	27	C4		
タツグチ峠	龍口峠	28	C4		
タツゴ	龍郷(タツガウ)	32	C4		
タツタ	龍田	25	C2		
タツタ川	龍田川	25	C2		
タツタ神社	龍田神社	25	C2		
タツノ	辰野	15C4, 17	D2		
タツノ	龍野	21A2, 27	E2, 29	F5	
タツノ	龍飛崎	15	B1, 40	B10	
タテ山	立山	15	C3, 19	B2	
タテシ岬	立石岬	15	A4, 17	C1	
タテオカ	栢岡(タテオカ)	14	B4		
タテシナ山(タテシ)	蓼科山	15	D5		
タテノ	立野(熊本)	34	C2, 35	C5	
タテバヤシ	館林	8	B2, 9	B2	
タテベ	立部	26	C1		
タテヤマ	館山	8	B4, 9	B5	
タテヤマ滝	館山滝	9	B4		
タテヤマ寺	館山寺	18	C4		
タド	多度	18	A3, 24	D2	
タドツ	多度津	28	C2, 27	D2, 29	D4
タドツ港	多度津港	28	C2		
タナカ	田中(兵庫)	25	C1		
タナカ	田中(官城)	14	B4		
タナカ	田中(京都)	25	C2, 25	C1	
タナクラ	棚倉	8	C1, 13	B5	
タナシ	田無	9	B5		
タナバグ	田代	46	C2		
タナベ	田邊(大阪)	25	C1		
タナベ	田邊(京都)	25	C2, 24	B5	
タナベ	田邊(和歌山)	21	B5, 24	A5, 27	F5
タナベ	田邊	24	A5		
タナベ	谷内	15	C1		
タニウチ	谷上	25	C1		
タニカミ	谷川(タニカハ)	55	C2		
タニカワ	谷川岳(タニカハ)	11	C2		
タニガミ	谷波	18	A2, 24	D1	
タニヤマ	谷山	32	C4, 36	B2	
タヌシマル	田主丸	35	C2		
タヌマ	田沼	8	B2, 9	B2	
タヌ	種子	32	C2		
タネガ島	種子島	32	C2		
タノウラ	田ノ浦	36	B1		
タノクビ	田ノ首	27	C2, 34	C1	
タハラ	田原(愛知)	15	C5, 18	B4, 18	C2
タハラ	田原(京都)	22	C2		
タハラ	田原(大分)	35	E1		
タバル	田原(宮崎)	35	D5		
タバルザカ	田原坂	32	C3, 35	C5	
タバロン	大巴剎	37	C2		
タビラ	多比良	35	C2		
タボーチヨ山	多摩川	8	B5, 9	B5, 15	E4
タマ川	玉川	14	C2		
タマガキ	玉垣	25	C2		
タマシマ	玉島	27	D2, 29	D5	
タマダレノ瀨	玉瀨瀨	11	C1		
タマツ	玉津	29	E5		
タマツクリ	玉造(茨城)	9	C2		
タマツクリ	玉造(島根)	27	D1		
タマデ	玉出	25	C1		

タマモノ浦	玉藻浦	28	C2			
タマライ	玉来	35	D5			
タマル	田丸	24	D4			
タムラ	田村	28	C2			
タムラ池	田村池	28	C2			
タメイシ	爲石	34	C2			
タモザワ	田母澤(タモザハ)	11	C1			
タモン山	多聞山	14	C2			
タラ	多良	35	B2			
タラ岳	多良岳	32	C3, 35	B5		
タライカ	多来加	40	E2			
タライカ湖	多来加湖	40	E2			
タライカ瀨	多来加瀨	40	E2			
タラキ	多来木	36	B1			
タルイ	垂井(タルキ)	18	A3, 24	D1		
タルタ	樽田	15	C1			
タルタマ	垂玉	34	C2, 35	D5		
タルマエ山	樽前山(タルマヘ)	39	C3, 40	C9		
タルミ	垂水	23	C1			
タルミ	垂水	30	A2			
タルミズ	垂水(福岡)(タルミヅ)	34	C2			
タルミズ	垂水(鹿児島)(タルミヅ)	36	B5			
タロー山	太郎山(タラウ)	11	C1			
タワラ	田原(タハラ)	35	D5			
タワラ山	依山(タハラ)	34	C2, 35	C5		
タワラモト	田原本(タハラモト)	24	B5			
ダンカ島	男鹿島	29	F5			
ダンギヨ瀨	断崖瀨	27	C2			
タンザワ山	丹澤山(タンザハ)	8	B5, 9	A4, 15	E4	
タンザワ神社	談山神社	24	B4			
タンスイ	淡水(タンスキ)	5	C6, 32	C2, 37	B1, 37	C1
タンスイ河	淡水河(タンスキ)	37	B1, 37	C1		
タンセーダイ	隠星臺(タンセイダイ)	45	C3			
タンセン	鑪川	45	C2			
タンジヨウ寺	誕生寺(タンジヤウ)	30	C4			
ダント山	段戸山	18	B5			
タンナ	丹那	11	B2			
タンナ陰道	丹那陰道	11	C2, 17	B1		
ダンノ浦	檀ノ浦(山口)	27	C2			
ダンノ浦	檀ノ浦(香川)	27	C2			
ダンノ浦	檀ノ浦	28	C2, 29	E4, 30	B2	
タンバ高原	丹波高原	24	A2			
タンバイチ	丹波市	21	B2, 24	B5, 25	C2	
タンヨウ	瀧陽(タンヤウ)	45	B5			
チアラ山	智異山	40	E1			
チイ山	知恩院	45	B5			
チオン院	知恩院	25	C1			
チカエ	近江	17	C2			
チガサキ	茅ヶ崎	8	B5, 9	A4, 15	E4	
チキヨウ	地城(チキヤウ)	45	B5			
チクゴ川	筑後川	32	C2, 35	B2		
チクサ	千種	20	C2, 20	C2		

チ

チクサ川	千種川	21A2, 25	C2, 27	E2, 29	F5
チクシ	筑紫	35	C1		
チクシ山脈	筑紫山脈	32	C2		
チクシ平野	筑紫平野	32	C2, 35	B2	
チクトー	竹東(チクトウ)	37	B2		
チクトーカク	竹頭角(チクトウカク)	37	B4, 37	A4	
チクナン	竹南	37	A2		
チクブ島	竹生島	15	B4, 21	C1, 24	C2
チクヘン	竹邊	45	C4		
チクヘン瀨	竹邊瀨	45	C4		
チクホー炭田	筑豊炭田(チクホウ)	27	C3, 32	C2, 35	C1
チクマ川	千曲川	15	D5, 19	C3	
チクラ	千倉	9	B5		
チシマ	千島	46	C2		
チシマ海峡	千島海峡	5	J1, 40	B5, 40	C2
チシマ列島	千島列島	5	H2		
チシマ海流	千島海流	5	H2		
チズ	千手	35	C1		
チセネジリ山	地勢根尻山	39	B2		
チタ半島	知多半島	15	B5, 21	C2	
チチ島	父島	8	C2, 9	C7	
チチハル	知多	5	C2		
チチブ	秩父	8	B5, 9	A5	
チチブ地方	秩父地方	8	B2, 9	A2	
チジワ	千千石(チヂハ)	35	B3, 35	C2	
チジワ瀨	千千石瀨(チヂハ)	35	B3		
チップベツ	秩父別	35	B3		
チトセ	秩父	35	B3		
チトセ川	千歳川	35	B3		
チトセ瀨	千歳瀨	40	D5, 45	C7	
チニアン島	知念島	46	B3		
チニン崎	知念崎	32	C2		
チヌノ海	茅渚海	24	A5		
チノ島	地島	24	A4		
チノオ島	地ノ大島(チノオホ)	30	A2		
チノミジ	乳呑路(チノミジ)	40	C2, 5		
チバ	千葉	8	C5, 8	C3, 9	C5
チハヤ	千早	24	B4		
チビキ	千曳	14	C1		
チーフ	芝罘	5	C4		
チブリ島	知夫里島	27	C2		
チャウス山	茶白山(長野)	18	C5, 19	C2	
チャウス山	茶白山(大阪)	26	C1		
チャタン	北谷	32	C2		
チャチヤ岳	茶ノ木平(チャノキダヒラ)	11	C1		
チャノキダイラ	茶ノ木平(チャノキダヒラ)	11	C1		
チャム崎	喜屋武崎	32	C2		
チャヤ	茶屋	20	C2		
チャヤマチ	茶屋町	29	D5		
チュウグー	中官祠(チウグウ)	11	C1		
チュウコー	中港(チウカウ)	37	A2		
チュウゴク山脈	中國山脈(チウゴク)	21	A1		
チュウコーチン	中江鎮(チウカウチン)	27	E1, 29	E2, 24	A2
チュウサンリ	中山里(チウサンリ)	45	B2		
チュウシユ	忠州(チウシウ)	45	B4		
チュウジヨウ	中録(チウジヨウ)	19	C1		
チュウベンジ湖	中禰寺湖(チウベンジ)	8	B2, 9	A1, 11	C1

チューフ	中府(チウフ)	28	C2			
チューヘージヨウ	仲坪堀(チウヘイヂョウ)	45	C2			
チューモンシン	注文津(チウモンシン)	45	C4			
チューレキ	中歴(チウレキ)	37	B2			
チューワ	中和(チウワ)	45	A5			
チヨウアン寺	長安寺(チヤウアン)	45	C2			
チヨウイリ	長意里(チヤウイリ)	45	C2			
チヨウエン	長淵(チヤウエン)	45	A5			
チヨウカイ山	鳥海山(テウカイ)	15	B3, 14	B5		
チヨウカイ火山	鳥海火山(テウカイ)	15	B3, 14	B5		
チヨウガイタン	長城臺(チヤウガイタン)	45	C2			
チヨウクレイ海峡	直隸海峡(チヨウクレイ)	5	C4			
チヨウコー	長興(チヤウコウ)	45	E5			
チヨウコー島	長興島(チヤウコウ)	46	C2			
チヨウゴソンシ	朝護孫子寺(テフゴソンシ)	25	C2			
チヨウザンカン	長山串(チヤウザンカン)	45	A5			
チヨウザン列島	長山列島(チヤウザン)	46	C2			
チヨウシ	鏡子(チウシ)	8	C3, 9	D5		
チヨウジヤ	長者(チヤウジヤ)	9	C4			
チヨウジヤガラ	長者ヶ原(チヤウジヤガラ)	30	C1			
チヨウシユ	潮州(チウシウ)	37	A4, 37	B4		
チヨウシユン	長春(チヤウシユン)	5	D3, 46	C1, 46	C2	
チヨウジヨウ	長城(チヤウジヤウ)	45	B3			
チヨウシン	長津(チヤウシン)	45	B2			
チヨウシン江	長津江(チヤウシン)	45	B2			
チヨウセーホ	長生浦(チヤウセイホ)	45	C5			
チヨウセ	長箭(チヤウセ)	45	C3, 45	C5		
チヨウセーン海峡	朝鮮海峡(テウセー)	5	D5, 32	C1, 45	C5, 45	C5
チヨダ	千代田(千葉)	9	B3			
チヨダ	千代田(北海道)	42	C1			
チヨウタン	長嶋(チヤウタン)	45	B4			
チヨウデン寺	長田寺(チヤウデン)	20	C2			
チヨウチン	鳥致院(テウチン)	45	B4			
チヨウチリ	長池里(チヤウチリ)	45	C5			
チヨウナン	廳南(チヤウナン)	9	C4			
チヨウハク山脈	長白山脈(チヤウハク)	43	C1, 46	D4, 47	C1	
チヨウハクフ	長白府(チヤウハクフ)	43	C2			
チヨウフ	調布(チウフ)	5	B3			
チヨウフ	長府(チヤウフ)	27	B2			
チヨウホ	長豊(チヤウホウ)	45	B2			
チヨウモンキョウ	長門峽(チヤウモンケフ)	27	B2, 30	C1		
チヨウヨウチン	朝陽鎮(テウヤウチン)	5	D5			
チラン	知覽	36	A3			
チリエ	散江	40	F2			
チリユ	知立(チリフ)	18	B3			
チレ	知禮	45	C5			
チン島	珍島	45	B5			
チンカイ	鎮海	45	C2, 45	C5		
チンカイ瀨	鎮海瀨	45	C2, 45	C5		
チンゼイ	鎮西	35	C1			
チント	青島(チンタウ)	5	C4			
チンナンボ	鎮南浦	5	D4, 45	A5		

タイハク山脈 大白山脈……………43C4
 タイバタ 多井畑(タキバタ)……………26B2
 タイバタ峠 多井畑峠(タキバタ)……………26B2
 タイハンラツ 大坂峠……………37C5B5
 タイヒ山 大悲山……………15A4,21B1,24B2
 タイブ 大武……………37A4,37B4
 タイヘイ山 太平山……………14B2,37B1
 タイホー沼 大寶沼(タイホウ)……………9B2
 タイホク 臺花……………5C7,32B,37B1,37C1
 タイボーシン 大房身(タイバウシン)……………46B2
 ダイマリ 大麻里……………37A4,37B4
 ダイモン 大門……………20C1
 ダイモンジ山 大文字山……………25B
 タイヤ 大治……………5A5
 大ヤ川 大谷川……………11B
 タイユ 鯛生(タイフ)……………32C2,35C2
 ダイユ院 大雄院(ダイユウ)……………9B
 タイラ 平(タヒラ)……………9B,13B5
 タイラダテ 平館(タヒラダテ)15B1,40B10
 タイラダテ海峡 平館海峡(タヒラダテ)……………13B1
 大里……………27B,34B
 大里筋……………37B2,37C2
 大龍寺(兵庫)(ダイリウ)……………26B
 大龍寺(徳島)(ダイリウ)……………29B5
 大連……………5C4,46B,46C,46B
 大連華山……………19B2
 大連華山脈 臺灣山脈……………37C3
 臺灣海峡……………5C6
 臺灣神社……………37B
 田浦……………9B4
 タガ 多賀(京都)……………23B
 タガ 多賀(滋賀)……………24C2
 タカ山 高山……………11B
 タカ岳 高岳……………34B
 タカ島 高島(島根)……………27B2
 タカ島 高島(徳島)……………27B
 タカ島 高島(香川)……………28B
 タカ島 高島(岡山,備中)……………29B4
 タカ島 高島(岡山,備前)……………30B1
 タカ島 高島(大分)……………27B3,32B2,35B2
 タカ島 高島(長崎)……………34B,35B
 タガ神社 多賀神社……………24B4
 タガ城址 多賀城址……………14B4
 タカイ 隠合(タカヒ)……………26B
 タカカミ島 高井神島(タカカミ)……………29B4
 タカイケ 高池……………24B5
 タカイシ 高石……………25B
 タカイタ 高井田(タカキタ)……………26B
 タカイフジ 高井富士(タカキフジ)……………19B2
 タカエ 高江……………35B
 タカオ 高雄(京都)(タカフ)……………21B1,24B2
 タカオ 高尾(福岡)(タカフ)……………35B
 タカオ 高雄(臺灣)(タカフ)……………5C7
 タカオ 高尾山……………37A4,37B4,39B
 タカオ山 高雄山(臺灣)(タカフ)……………38B
 タカオ港 高雄港(タカフ)……………37A4,37B4,38B
 タカオ山 高尾山(東京)(タカフ)……………9B5
 タカオ山 高尾山(兵庫)(タカフ)……………25B,26B

タカオカ 高岡(富山)(タカラカ)15C3,20B1
 タカオカ 高岡(高知)(タカラカ)……………30B2
 タカオカ 高岡(宮崎)(タカラカ)……………34B
 タカオ二坑 高尾二坑(タカフ)……………35B
 タカガ峰 鷹ヶ峰……………25B
 タカガワラ 高川原(タカガハラ)……………29B4
 タカギ 高城……………14B
 タカギ山 高城山……………29B5
 タカクマ山 高隈山……………36B3
 タカクラ 高坐……………26B2
 タカクラ山 高倉山(長野)……………15B
 タカクラ山 高倉山(兵庫)……………26B2
 タカコシ山 高越山……………29B4
 タカサキ 高崎(群馬)……………25B
 タカサキ 高崎(群馬)……………5F4,8B2,9B2,17B
 タカサキ 高崎(宮崎)……………36B2
 タカサゴ 高砂……………21A2,25B,27B2
 タカシ 高師……………15C5,18B4
 タカシマ 隠島……………32B2,35B2
 タカシマ 高島……………39B
 タカシマ岬 隠島岬……………32B2,40B8
 タカシミズ 高清水(タカシミズ)……………14B3
 タカジヨウ 高城(宮崎,高師附近)(タカジヤウ)……………34B1
 タカジヨウ 高城(宮崎,都城附近)(タカジヤウ)……………36B2
 タカス 高須(岐阜)……………18B3
 タカス 高須(鹿児島)……………36B5
 タカスズ山 高鈴山……………9B
 タカセ 高瀬(山口)……………30B
 タカセ 高瀬(熊本)……………35B3
 タカセ川 高瀬川……………19B3
 タカタ 高田(奈良)……………21B2,22B,24B4
 タカタ 高田(福岡)……………29B4
 タカタ 高田(福岡)……………35B
 タカタ 高田(岩手)……………14B3
 タカタ 高田(岐阜)……………18B3
 タカタ 高田(新潟)……………15D2,17B,19B1,19B
 タカタ 高田(愛知)……………20B
 タカタ 高田(大分,豊前)……………35B1
 タカタ 高田(大分,豊後)……………35B2
 タカタマ 高玉……………14B
 タカチホ 高千穂……………32B3,35B3
 タカチホノ峰 高千穂峰……………32B4,36B2
 タカチヨウヤ 高千穂野(タカチホヤ)……………34B
 タカツ 高津(香川)……………28B
 タカツ 高津(島根)……………27B2
 タカツ川 高津川……………27B2
 タカツオ 高津尾(タカツオ)……………24B5
 タカツキ 高槻……………24B5
 タカツマ山 高妻山……………19B2
 タカトー 高連(タカトホ)……………19B2
 タカトク 高德……………11B
 タカトミ 高富……………18B5
 タカトリ 高取……………24B4
 タカトリ山 高取山……………26B2
 タカナベ 高尾……………32B3,34B2
 タカナワ半島 高尾半島(タカナハ)……………27B3,29B5
 タカナワ山 高尾山(タカナハ)……………29B5
 タカノ川 高野川……………21B,25B

タカノ 高野……………21B
 タカノオ 高野尾(タカノヲ)……………23B
 タカノス 鷹巣……………14B1
 タカノス山 鷹巣山……………11B
 タカバ 竹迫……………35B3
 タカハギ 高萩(埼玉)……………9B3
 タカハギ 高萩(茨城)……………9B1,9B2
 タカハシ 高橋(静岡)……………17B
 タカハシ 高橋(佐賀)……………35B2
 タカハシ 高梁……………27B2,29B2
 タカハシ川 高梁川……………27B2,29B2
 タカハシカキユ 高橋垣生(タカハシカキフ)……………33B
 タカバタケ 高畑(愛知)……………20B
 タカバタケ 高畑(兵庫)……………25B
 タカハマ 高濱(茨城)……………9B2
 タカハマ 高濱(愛知)……………18B4
 タカハマ 高濱(新潟)……………19B3
 タカハマ 高濱(福井)……………15A4,21B1,24B2
 タカハマ 高濱(愛媛)……………27B3,29B5
 タカハマ 高濱(福岡)……………34B
 タカハラ 高原……………24B2
 タカハラ川 高原川……………15C3
 タカハラ山 高原山……………8B2,13B6
 タカヒラ山 高平山……………11B
 タカマツ 高松(石川)……………20B1
 タカマツ 高松(福岡)……………35B
 タカマツ 高松(香川)……………5E5,21A2,27B2,28B,29B4,30B2
 タカマツ港 高松港……………28B
 タカマツ二坑 高松二坑……………35B
 タカマル山 高丸山……………29B5
 タカミ 高見……………26B
 タカミ山 高見山……………21C2,24B4
 タカミ島 高見島……………29B4
 タガミ山 田上山……………15A5,21B2
 タカミネオ山 高峰尾山(タカミネヲ)……………32B
 タカミヤ 高官……………24B2
 タカモリ 高森……………32B3,35B3
 タカヤ 高屋(香川)……………30B1
 タカヤ 高屋(岡山)……………29B3
 タカヤ山 高安山……………25B
 タカヤマ 高山(岡山)……………29B3
 タカヤマ 高山(岐阜)……………15C3
 タカヤマ 高山(鹿児島)……………36B3
 タカヤマ盆地 高山盆地……………15C3
 タカラ池 寶池……………25B
 タカラ島 寶島……………32B
 タカラズカ 寶塚(タカラヅカ)……………21B2,24B3,27B2
 タカワ 高和……………25B
 タカワ 田川(タカハ)……………26B
 タキ 高城(鹿児島)……………36B2
 タキ山 多氣山……………9B1
 タキアナ 瀧穴……………29B
 タキカワ 瀧川(タキカハ)……………32B2,40B3,41B
 タキコ山 瀧子山……………8B
 タキタ 瀧田……………24B3
 タキダニ 瀧谷……………26B
 タキノサワ 瀧ノ澤(タキノサハ)……………39B
 タキノミヤ 瀧ノ宮……………29B4
 タキハマ 多喜濱……………29B5,30B

タキハラ 瀧原……………24B4
 タク 多久……………35B,35B2
 タクイ 田久日(タクヒ)……………24B
 タクスイ溪 瀧水溪(臺灣臺中)(タクスキ)……………37B2,37B2
 タクスイ溪 瀧水溪(臺灣臺北)(タクスキ)……………37B2,37B2
 タグチ 田口……………17B,18B
 タクヒ山 熾火山……………27C5
 タケ 嶽……………14B1
 タケ島 多景島……………24B2
 タケオ 武雄(タケヲ)……………32B2,35B,35B2
 タケガハナ 竹ヶ鼻……………18B5
 タケコ島 竹子島……………24B2,27B3
 タケサキ 竹崎……………37B3,37B5
 タケシ 武……………32B,43B5
 タケシキ 竹歌……………32B,43B5
 タケダ 竹田(京都)……………25B
 タケダ 竹田(大分)……………32B2,35B2
 タケダツ 竹田津……………35B1
 タケトヨ 武豊……………15B5,19B4,19B2,21C2
 タケノ 竹野……………24B
 タケノツル 竹ノ露……………34B
 タケノヒラ 岳ノ平……………34B
 タケハラ 竹原……………29B4
 タケフ 武生……………15B4,20B3,20B2,21C1
 タケヤマ 竹山……………37B3
 タコ 多古……………8B3,9B3
 タゴ 田子(青森)……………14B2
 タゴ 田子(静岡)……………17B2
 タゴノ浦 田子浦……………8B3,15D4,18B3
 タザイフ 太宰府……………32B2,35B1
 タザイフ神社 田原(タサハ)……………19B3
 タサワ 田瀬湖(タサハ)……………13B3,14B2
 タザワ湖 田瀬湖……………34B
 タシダ 多志田……………34B
 タジマ 田島(大阪)……………26B
 タジマ 田島(山口)……………28B
 タジマ 田島(福岡)……………35B
 タジマ 多治見(タジミ)15C4,18B3,18B2
 タジリ 田尻……………14B3
 タシロ 田代(神奈川)……………11B
 タシロ 田代(青森)……………14B1
 タシロ 田代(新潟)……………15B
 タシロ川 田代川……………18B5
 タシロ山 太神山……………24B3
 タセ 田瀬……………14B2
 タタイ 津井(タキキ)……………29B2
 タダオカ 忠岡(タダヲカ)……………25B
 タダクマ 忠隈……………35B
 タダノウミ 忠海……………27B2,29B4
 タダミ川 只見川……………13B5,15E2
 タチ 駄知……………18B3
 タチアライ 太刀洗(タチアラヒ)……………32B2,35B2
 タチウマ岬 立馬岬……………18B4
 タチカワ 立川(タチカハ)……………8B3,9B3,15B4
 タチクエ 立久恵(タチクエ)29B2,27B3
 タチバナ 立花……………19B2
 タチノ 立野……………25B
 タチマチ岬 立待岬……………40B
 タツガ岳 龍ヶ岳……………24B2

セキゲド	石下洞(セキゲドウ).....45B2
セキソン山	石礫山.....8B3
セキハラ	開原.....19B3
セキホ	西歸浦(セキホ).....45B6
セキホ	赤峰(セキホウ).....5B3
セキメ	開目.....26B1
セキモト	開本.....11B2
セキヤド	開宿.....8B2, 9B2
セキヤマ	開山.....17B2, 19B2
セキヤマ峠	開山峠.....15B4
セケン寺	清見寺(セイケン).....17B2, 18B3
セコ	瀬古.....20B3
セコ	追.....29B3
セコーオー	成廣澳(セクワウアウ).....37B2
セコガワ	追川.....50B1
セコシン	西瀬津(セイコシン).....45B5
セシユ	清洲(セイシウ).....45B4
セシユ	星州(セイシウ).....45B5
セシヨ	青松(セイシヨウ).....45B4
セシヨ	正條(セイシヨウ).....29B1
セシヨーチン	清城鎮(セイシヨウチン).....45B2
セシン	清津(セイシン).....5D3, 45B2
ゼゼ	膳所.....25B3
セセキ	瀬石.....40B2
セセ	成川(セイセン).....45B3
セセリ	清川里(セイセリ).....45B4
セセ江	清川江(セイセン).....45B2
セタ	瀬田.....25B3, 24B3
セタ川	瀬田川.....25B3, 24B3
セダイ門址	西大門址(セダイ).....45B2
セダケ(シタキ)	瀬嵩.....32B2
セダカ	瀬嵩.....32B2, 35B2
セダガヤ	世田谷.....9B3
セチバル	世知原.....35B2
セツエー島	絶影島(セツエイ).....45B5
セツツアン	石籠庵.....45B3
セテー	正定(セイテイ).....5B4
セテンドー	青田洞(セイテンドウ).....45B2
セト	瀬戸(セト).....15C4, 18B5, 18B2
セト	瀬戸(廣島).....29B4
セト	瀬戸(廣島).....29B4
セトザキ	瀬戸崎.....36B1
セトザキ浦	瀬戸崎浦.....27B2
セトダ	瀬戸田.....29B4
セトナイカイ	瀬戸内海.....28B2, 30B3, 35B1
セナミ	瀬波.....19B1
セニエウイン諸島	瀬戸内諸島.....46B3
ゼニバコ	瀬園.....39B2
セノウエ	瀬ノ上(セノウヘ).....14B5
セノオ	瀬ノ尾(セノヲ).....11B1
セノオ	妹尾(セノヲ).....29B5, 30B1
セフ	清風(セイフウ).....45B4
セフ山	春振山.....32B2, 35B2
セホク列島	西北列島(セイホク).....45B4
セミ	瀬見.....14B4
セーラ	西螺(セイラ).....37B3
セーラ溪	西螺溪.....37B3, 37B5
セリ沼	芹沼.....11B1
ゼンカ	善化(ゼンカ).....37B5
ゼンカイ	前開.....25B1
ゼンガン峠	仙岩峠.....15B3
センキョーリ	船橋里(センキョウリ).....45B5

センゴク原	仙石原.....11B2
ゼンゴージ	善光寺(ゼンクワウ).....15D5, 19B2
ゼンゴージ盆地	善光寺盆地(ゼンクワウジ).....19B2
ゼンザン	善山.....45B4
ゼンジュ	千住.....8B3, 9B3, 15E4
ゼンシユ	全州(ゼンシウ).....45B5
ゼンジュ堂	千手堂.....11B1
ゼンジュガ原	千手ヶ原.....11B1
ゼンジョー山	船上山(センジャウ).....27B1, 29B2
ゼンジョー山	千丈山(ゼンジョウ).....24B5
ゼンジョー岳	仙丈岳(ゼンジョウ).....18B2
ゼンジョーガ原	戰場ヶ原(センジャウ).....11B1
ゼンシヨージ	川勝寺(センシヨウジ).....25B1, 25B5
ゼンシヨージキ	千疊敷(センシヨウジキ).....24B5
ゼンシヨーママ	千町山(センシヨウヤマ).....30B5
ゼンシン江	瀬津江(ゼンシン).....45B5
ゼンシン	前津.....45B5
ゼンスイ島	仙酔島(ゼンスイ).....29B4
ゼンスイ澤	浅水澤(ゼンスイ).....45B4
ゼンズガ岳	千頭岳(ゼンツ).....25B3
ゼンセン	宣川.....45B5
ゼンツク	千束.....21A1, 27B1, 29B2
ゼンダイ川	千代川.....21A1, 27B1, 29B2
ゼンダイ池	先代池.....28B2
ゼンダイ	川内.....32B4, 36B2
ゼンダイ川	川内川.....32B4, 34B4, 36B2
ゼンダイ	仙臺.....5G4, 13B4, 14B4
ゼンダイ港	仙臺港.....13B4
ゼンダイ平野	仙臺平野.....13B4, 14B5
ゼンダガヤ	千駄ヶ谷.....9B5
ゼンツウ山	船通山(ゼンツウ).....27B1
ゼンツウジ	善通寺(ゼンツウジ).....27B2, 29B4
ゼンドー	善導寺(ゼンダウジ).....35B2
ゼンユウ寺	泉涌寺(ゼンユウ).....26B1
ゼンニン	仙人.....13B5
ゼンニン峠	仙人峠.....13B5
ゼンノクラ山	仙ノ倉山.....11B3
ゼンアツ山	千俣山.....45B2
ゼンボ	洗浦.....45B3
ゼンボシ	仙法志(ゼンボフシ).....40B6
ゼンマヤ	千蔵.....14B1
ゼンリ山	千里山.....24B5
ゼンリドー	船里洞(ゼンリドウ).....45B2

ソゾ

ソウナン寺	早雲寺(サウワン).....11B2
ソエダ	添田(ソエダ).....27B5
ソガ	蘇我.....32B2, 35B1, 35B1
ソガ川	蘇我川.....8B3, 9B3, 15E4
ソカ	曾我川.....15B3
ソカ	草加(サウカ).....9B5

ソケン	草明(サウケン).....45B3
ゾクリ山	俗離山.....45B4
ゾサン	楚山.....45B2
ゾジ寺	總持寺(ソウジ).....11B1
ゾシ群島	雙子群島(サウシ).....45B5
ゾシユ	蘇州(ソシウ).....5C5
ゾシヤ	總社(ソウシヤ).....27B2, 29B5
ゾズ山	象頭山(サウツ).....27B2, 29B4
ゾスイ運河	疏水運河(ソスキ).....25B1
ゾセキテ	葦石亭(ソウセキテイ).....45B5
ゾゼンリ	倉前里(サウゼンリ).....45B2
ゾターロー越	宗太郎越(ソウタラウ).....35B5
ゾトー山	雙頭山(サウトウ).....45B2
ゾトー澤	雙頭澤(サウトウ).....46B2, 46B5
ゾッコー崎	曾津高崎(ソツカウ).....32B2
ゾデウラ	袖浦.....35B1
ゾデン	袖師.....17B2
ゾトエ	外江.....17B2
ゾトコンゴ	外金剛(ソトコンガウ).....45B3
ゾトバタ	外畑.....25B3
ゾトメザイ嶺	外露在嶺.....45B3
ゾネ	曾根(新島).....19B2
ゾネ	曾根(兵庫).....25B3
ゾネ	曾根(福岡).....35B1
ゾノギ	彼杉.....32B2, 35B2
ゾノベ	園部.....24B2
ゾハチロー原	惣八郎原(ソウハチラウ).....15B2
ゾハラ	楚原.....18B5, 24B2
ゾハラ開墾	曾原開墾.....45B2
ゾビヨ	宗原(ソウベウ).....45B2
ゾビラキ	惣開(ソウビラキ).....30B5
ゾブシ	曾文溪.....37B5, 37B5
ゾボ山	祖母山.....32B5, 35B3
ゾマ	相馬(サウマ).....9B5
ゾマヤ	宗谷(ソウヤ).....40B6
ゾマヤ峠	宗谷峠(ソウヤ).....40B6
ゾラチ	宗谷海峡(ソウヤ).....5G2, 40B6
ゾラチ川	空知川.....39B2, 40B8, 41B3
ゾラチ炭田	空知炭田.....39B2, 41B3
ゾロモン諸島46B3

タダ

タ島	田島.....29B4
タイ	田井(タキ).....23B1
タイ湖	太湖.....5B5
タイ溪	大溪(タイケイ).....37B2, 37B2
タイ山	臺山.....46B2
タイ山	大山(タイセン).....27B1, 29B2
タイ岳	臺岳.....11B2
タイアン溪	太安溪.....37B2, 37B2
タイアン半島	泰安半島.....45B4
タイアンジ	大安寺.....25B2
タイウシガ	大運河.....5B5, 46B1
タイエー寺	大永寺(タイエイ).....20B2
タイオー崎	大王崎(ダイワウ).....21C2, 24B4

タイカ山	大観山.....45B2
タイキ	大喜.....20B3
タイキユ	太郎(タイキウ).....5D4, 45B5
タイゲン	太原.....5A4
ダイゴ	醍醐(京都).....22B1, 23B3
ダイゴ	醍醐(香川).....23B3
タイコー	大甲(タイカフ).....37B2, 37B2
ダイコ山	大孤山.....46B2
タイコー溪	大甲溪(タイカフ).....37B2, 37B2
タイコー山脈	大行山脈(タイコウ).....47B5
タイコカン溪	大岸溪.....37B3
ダイコク	大黒.....34B3
ダイコクシン島	大黒神島.....29B4
タイコーコー	大港口(タイカウコウ).....37B2, 37B3
タイコソ	大虎咀.....46B5
ダイコード	大講堂(ダイコウダウ).....21B2
タイサンサン島	大三山島.....46B2
タイジ	太地(タイヂ).....24B5
タイシ崎	大師崎.....14B5
タイシヤ河	大沙河.....46B2
タイジヨ	田井城(タキジャウ).....25B1
ダイシヤカ峠	大澤峠.....14B2
タイシヤク山	帝釋山.....8B2, 13B5, 13B5
ダイジヨ	乃城(ダイジャウ).....45B4
ダイジヨ院	大乘院(ダイジヨウ).....21B2
ダイシヨージ	大聖寺(ダイシセウジ).....15B3, 20B2, 20B2
タイジヨソソ	大聖村(タイジヨウソソ).....45B5
ダイズツカ	大豆塚(ダイツツカ).....26B1
タイセイ島	大青島(タイセイ).....45B4
タイセイ	大成(ダイセイ).....35B1
タイセン山	大船山.....35B2
ダイセンゲン岳	大千軒岳.....40B10
タイチユ	臺中(タイチユウ).....5C7, 37B2, 37B2
タイチヨ	退潮(タイテウ).....45B5
ダイチヨサン島	大長山島(ダイチャウサン).....46B2
タイデン	大田.....5D4, 45B4, 47B5
タイト	臺東(タイトウ).....37B4, 37B4
ダイト	大東(ダイトウ).....29B2
ダイド	大同(ダイドウ).....47B4
タイト溪	大肚溪.....37B2, 37B2
ダイトー山	大塔山(ダイトウ).....21B5, 24B5
ダイドー山	大洞山(ダイドウ).....24B5
ダイドー江	大同江(ダイドウ).....45B3, 45B3
ダイトー脚	太東脚(ダイトウ).....8B3, 9B3
ダイトー山脈	臺東山脈(タイトウ).....37B3
ダイトク山	大徳山.....45B2
ダイトク寺	大徳寺.....25B1
ダイトーコー	大東澤(ダイトウコウ).....45B3, 45B3
ダイトーテ	大稻埕(ダイトウテイ).....37B3
タイトン山	大屯山.....37B1, 37B1
タイナン	臺南.....5C7, 37B3, 37B3, 38B3
ダイニアサヒ	第二旭.....35B1
ダイニチ岳	大日岳.....15B5
タイノウラ	鯛浦(千葉)(タヒ).....9B4
タイノウラ	鯛浦(長崎)(タヒ).....32B5
タイハク峰	大白峰.....9B4
タイハク山	大白山.....45B4

シラコ 白子(埼玉).....9B5
 シラコ 白子(三重).....18A4, 23B2
 シラスカ 白須賀.....18C4
 シラチ 白地.....34B
 シラチ山 白地山.....15B
 シラトマリ 白泊.....36B
 シラトリ山 白鳥山.....19B2
 シラヌカ 白旗.....40F9
 シラヌシ 白主.....40D6
 シラヌシ山 白主山.....40D6
 シラネ 白根.....19C2
 シラネ山 白根山(栃木).....8B2, 11B, 13B A6
 シラネ山 白根山(群馬).....8A2, 15D4
 シラネ山 白根山(山梨).....18D2
 シラハタ山 白旗山.....21A2, 27B2
 シラハマ 白旗(兵庫).....22B
 シラホネ 白骨.....19B3
 シラミネ山 白峰山.....29D4, 30A2
 シリウチ 尻内.....14C1
 シリナシ川 尻無川.....26B
 シリベツ川 尻別川.....40B9
 シリベツ岳 尻別岳.....39A5
 シリヤ崎 尻屋崎.....13C1, 40C10
 ジルバート諸島 知床岬.....46B
 シレトコ岬 知床半島.....40G7
 シロウマ岳 白馬岳.....15C3, 19B2
 シロガネ山 白銀山.....11B
 シロギザキ 白木崎.....27B
 シロタキ 白滝.....29C5
 シロツチ 白土.....25B
 シロボリ 城堀.....11B
 シロマル 四郎丸(シラウマル).....34B
 シロヤマ 城山.....36B
 シン川 新川.....20B
 シン島 新島.....45B
 シン島 新島.....45B
 シンアンシユー 新安州(シンアンシウ).....45A3
 シンイ岳 新威岳(シンキ).....40D9
 シンイクタ川 新生田川.....26B
 シンイニ群島 新伊賀群島.....45A5
 シンイリ 新入.....35B
 シンウタシナイ 新志内.....41B
 シンエー 新登(シンエイ).....37A5
 シンカイ 新聞(香川高松附近).....28B
 シンカイ 新聞(香川丸亀附近).....28B
 シンカイエン 新聞園(シンカイエン).....37B, 37C5
 ジンガオカ 陣ヶ岡(ジンガヲカ).....14C1
 シンカメダ川 新島田川.....40A
 シンカワ 新川(シンカハ).....18A4, 20B, 25B
 シンギシユー 新義州(シンギシウ).....5C5
 シンギー 45B, 45B, 45B A2, 46D4, 47B4
 シンギー 新宮(和歌山)(シンギウ).....21C5, 24B5
 シンギー 新宮(兵庫)(シンギウ).....28B
 シンギー 新宮(福岡)(シンギウ).....35B
 シンギー 新宮寺(シンキ).....45B
 シンギー 神宮皇后陵(シンギウ).....25B
 シンギー 神宮寺(茨城)(シンギウジ).....9C5
 シンギー 神宮寺(秋田)(シンギウジ).....14B5

シンコー 新興(シンコウ).....45B2
 シンコリ 清湖里.....45B
 シンコンゴ 新金剛(シンコンガウ).....45B
 シンザイケ 新在家(大阪).....25B
 シンザイケ 新在家(大阪).....25B
 シンザイケ 新在家(兵庫).....25B
 シンザン 新山.....14C6
 シンシバ 新柴.....11B
 シンジ 尖道(シンヂ).....27C1, 29B2
 シンジ湖 尖道湖(シンヂ).....27C1, 29B2
 シンシカサワ 新市街.....46B
 シンシカサワ 新鹿嶋(シンシカサハ).....17B
 シンシユー 晋州(シンシウ).....45C5
 シンジョー 新庄(シンジヤウ).....13B4, 14B4
 シンジョー盆地 新庄盆地(シンジヤウ).....13B4
 シンジョーチン 清城鎮(シンジヤウチン).....45B2
 シンシル島 新知島.....40B
 シンシロ 新城.....16B4
 ジンズー川 神通川(ジンズウ).....15C3
 シンセン 信川.....45A3
 ジンセン 仁川.....5D4, 45B, 46D5, 47B5
 シンチ 新地.....14B5
 シンチク 新竹.....32B, 37A2, 37B2
 シンデン 新田(静岡).....11B
 シンデン 新田(京葱).....25B, 26B
 シンデン 新田(山口).....28B
 シンデン 新店.....37B2
 シンデン溪 新店溪.....37B
 シンドー 新堂(シンダウ).....26B
 ジンドー 仁同(ジンドウ).....43C4
 シントツ川 新十津川.....39B2, 40C8
 シンドードー 新室洞(シンダウドウ).....45B
 シントネ川 新利根川.....9C5
 シントヤマ 新富山.....14B
 シンホー 新豊(シンホウ).....45B
 シンコートー 泰皇島(シンコウタウ).....5B4
 シンハマ 新濱(兵庫).....25B
 シンハマ 新濱(香川).....28B
 シンハマ豊田 新濱豊田.....28B
 シンビバイ 新美根.....41B
 シンボ 新浦.....43C2
 シンボリ 新堀.....25B
 シンマイズル 新舞鶴(シンマイズル).....21B1, 24A, 27F1
 シンマチ 新町(長野).....19C2
 シンマチ 新町(新潟).....19B1
 シンマチ 新町(宮崎).....34B
 シンマチ 新町(熊本).....34B
 シンマチ 新町(佐賀).....35B2
 シンマチ 神町.....14B5
 シンミナト 新湊.....15C3, 20C1
 シンミナト川 新湊川.....25B, 26B
 シンミンフ 新民府.....5C3
 ジンム天皇陵 神武天皇陵.....21B2, 24B4
 シンシヤカノオ 新日尾(シンシヤカノオ).....35B
 シンヤシキ 新屋敷.....35B
 シンヤバケイ 新野馬渡.....32D2, 34B, 35D2
 シンユーバリ 新夕張(シンユウバリ).....39B2, 41B
 シンヨド川 新淀川.....25B
 シンリ 新里.....45B
 シンリユー山 新留山(シンリウ).....45B
 シンレーリ 新令里(シンレイリ).....45B5

スズツ

スー山 嵩山(スウ).....5A5
 スイアン 遼安(スキアン).....45B5
 ズイガン寺 瑞巖寺.....14B
 スイケイ 水溪.....37A3
 スイゲン 水原(スキゲン).....45B4
 スイゲンタン 水源端.....45B
 ズイコー 瑞興(ズキコウ).....45B5
 スイコードー 水口洞(スキコウダウ).....45A2, 45B2
 スイシエー 水師營(スキシエイ).....46B
 スイタ 吹田(スキタ).....25B, 24B5
 スイテン宮 水天宮(スキテン).....39B
 スイトク 隨徳(ズキトク).....29B
 スイナン 水南(スキナン).....45C2
 スイバラ 水原(スキバラ).....19C2
 ズイホー 瑞芳(ズキハウ).....37B1, 37C1
 スイモン 水門(スキモン).....45B5
 スイヨー島 水曜島(スキエウ).....46B
 スエノマツヤマ 末ノ松山(スエノマツヤマ).....13C2, 14C2
 スエヨシ 末吉(スエヨシ).....36C2
 スオー 蘇澳(スアウ).....37B2, 37C2
 スオー湖 周防湖(スアウ).....27B5, 32D2
 スオー峰 周防峰(スアウ).....45B
 スガ島 菅島.....24D4
 スカガワ 須賀川(スカガハ).....13B5
 スガダイラ 菅平(スガダイラ).....17B
 スガヤ 菅谷.....19D4
 スカルノ瀨 數鹿瀨.....34B
 スカワ 須川(スカハ).....35B3
 スガワラ 菅原(スガハラ).....26B
 スガワラ 菅原(福岡)(スガハラ).....35C2
 スギ峠 杉峠.....14B4
 スギタ 杉谷.....11B
 スギタニ 杉谷.....35B
 スギト 杉戸.....9B2
 スギモト 杉本(茨城).....9B
 スギモト 杉本(奈良).....25B
 スギモト 杉本(大阪).....26B
 スギヤス 杉安.....34B
 スクモ 宿毛.....27C4
 スケガワ 助川(スケガハ).....8C2, 9D1, 9D, 9B
 スゴ 菅生(スガフ).....35D5
 スサ 須佐.....18A4
 スサカ 須坂.....15D5, 17B, 19C2
 スサキ 須崎.....27D5, 30A2
 スサキ 洲崎.....30A1
 スサミ 周妻見.....24A5
 ズシ 逗子(ヅシ).....9B4, 11B
 スズ脚 珠洲脚.....15C2
 スズカ川 鈴鹿川.....18A4, 24D5
 スズカ峠 鈴鹿峠.....15B5, 21C2, 24C3
 スズカ岳 鈴ヶ岳.....11B
 スズカ山脈 鈴鹿山脈.....15B5, 21C2, 24C2
 スズメガミヤ 雀ヶ宮.....36B
 スズヤ 鈴奈.....40B
 スズヤ川 鈴奈川.....40B, 3, 40D5
 スズヤ山脈 鈴奈山脈.....40D4

スズヤマ 鋸山.....36A3
 スセ 嵩山.....18B4
 スダ 須田.....24B
 スーチヤン 壽都.....40B9
 スツ 砂川(スナカハ).....39B2, 40C8, 41B
 スナサキ 砂崎.....42B
 スナハラ 砂原.....42B
 スナハラ岳 砂原岳.....42B
 スノ崎 洲ノ崎.....8B4, 9B5
 スノマタ 巖俣.....18A5, 24D2
 スハラ 須原.....18C2
 スマ 須磨.....25B, 26B
 スマ寺 須磨寺.....25B, 26B
 スマノウラ 須磨浦 21B2, 24A5, 26B, 27B2
 ズマン江(トマン江) 圖門江(ヅマン).....45D1
 スミダ川 隅田川.....9B5, 9B5, 15B4
 スミトモキユラギ 住友墨木(スミトモキユラギ).....35B
 スミノエ 住ノ江.....32C2, 35B2
 スミヨ一灣 住用灣(スミヨウ).....32B
 スミヨシ 住吉(神奈川).....11B
 スミヨシ 住吉(兵庫).....25B, 24A5, 26B
 スミヨシ 住吉(大阪).....25B, 26B
 スミヨシ川 住吉川.....26B
 スミヨシ公園 住吉公園.....26B
 スミヨシ神社 住吉神社.....39B
 スモト 洲本.....21A2, 27B2
 スヤマ 周山.....24B2
 スリサワ 摺澤(スリサハ).....14C5
 スリハリ峠 摺針峠.....24C2
 スリバチ山 摺鉢山.....8B
 スルガ灣 駿河灣.....15D5, 17B, 18B4, 18B
 スワ 諏訪(茨城)(スハ).....9B
 スワ 諏訪(福岡)(スハ).....35B
 スワ 杉峠.....14B4
 スワト一 汕頭(スワトウ).....5B7
 スワ川 諏訪川(スハ).....35B
 スワ山 諏訪山(スハ).....26B
 スワ湖 諏訪湖(スハ).....15D5, 16B, 18D1
 スワ盆地 諏訪盆地(スハ).....15C3, 18D1
 スワノ七島 諏訪七島(スハノセ).....32B

セゼ

セイ島 瀬居島(セキ).....29D4, 30A2
 セーカ 清化(セイクワ).....5A4
 セーガク 西岳(セイガク).....45C5, 45B
 セイガノ 芹ヶ野(セリガノ).....32C4, 36A2
 セーカン 成歡(セイクワン).....45B4
 セイナン水道 西南水道.....15B4, 21C1, 18A2
 セキ 開(岐阜).....15B5, 21C2, 24C3
 セキ 開(三重).....15B5, 21C2, 24C3
 セキ温泉 開温泉.....17B
 セキカ 石河.....46B
 セキガネ 靉金.....29D2
 セキガハラ 開ヶ原.....15B4, 21C1, 24C2
 セキカンロー 赤坂瀬(セキカンロー).....38B

シブン 志文……………39B2, 41B3
 シヘーガイ 四平街(シヘイガイ)……………5C3
 シベチヤ 標茶……………40F8
 シベチヤリ川 築退川……………39C3
 シベツ 土別……………40D7
 シベツ 標津……………40G8
 シベツ川 標津川……………39D2
 シベツ岳 標津岳……………39D2, 40F8
 シベトロ 薬取……………40H5
 シボ 酒浦……………45C2
 シボ 芝生(シバフ)……………29D4
 シマ 四萬……………8A2, 15D3
 シマ半島 志摩半島……………21C2, 24D4
 シマイズミ 島泉(シマイズミ)……………26E1
 シマウチ 島内……………34E5
 シマジマ 島々……………19B5
 シマダ 島田(新潟)……………15E3
 シマダ 島田(静岡)……………15D5, 18D4, 18E3
 シマダ島 島田島……………27E2
 シマナ半島 島根半島……………27D1, 29C1
 シマナ半島 島原……………32C3, 35B3, 35E3
 シマハラ半島 島原半島……………32C3, 35B3, 35E3
 シママ 島間……………32E2
 シマンド川 四萬十川……………27C5
 シミズ 志水(シミツ)……………25E1
 シミズ 清水(愛知)(シミツ)……………20E3
 シミズ 清水(兵庫)(シミツ)……………25E2
 シミズ 清水(岐阜)(シミツ)……………24D2
 シミズ 清水(大阪)(シミツ)……………26E1
 シミズ 清水(愛媛)(シミツ)……………27C4
 シミズ 清水(静岡)(シミツ)……………5F5
 ……15D4, 17E2, 18E3, 18E4, 18E5
 シミズ津 清水津(シミツ)……………17E2
 シミズ峠 清水峠(シミツ) 8A2, 11E2, 15D3
 シミズ越 清水越(シミツ)……………11E2
 シミズクラ 清水倉(シミツクラ)……………17E3
 シミズザワ 清水淵(シミツザハ)……………41E3
 シミズタ 清水田(シミツタ)……………30E2
 シメー岳 四明岳(シメイ)……………21E2
 シモ島 下島(長崎)……………32E3, 35E1A1
 シモ島 下島(熊本)……………32E3, 35E1B5
 シモ島 下秋月(シモアキツキ)……………35E1C2
 シモアキツキ 下藤別……………39C2
 シモアソ 下麻布(シモアサフ)……………18E2
 シモイク 下池……………18E3A3, 24E2D2
 シモイチ 下市……………24E1B4
 シモイデ 下井手(シモキデ)……………35E3
 シモウチ川 下内川……………13E1
 シモオダイ 下小田井(シモオダイ)……………20E3
 シモカイド 下垣内……………25E2
 シモカツラ 下桂……………25E3, 25E4
 シモカマ 下嘉萬……………29E3
 シモカマカリ島 下蒲刈島……………29E4
 シモカモ 下鴨……………21E2, 23E3, 25E1
 シモカワチ 下河内(シモカハチ)……………34E3
 シモキタ半島 下北半島……………18E1C1, 40E1C10
 シモクジ 基目寺……………20E3
 シモクネベツ 下久根別……………42E1
 シモゲボー 下下方(シモゲバウ)39E3C3, 40E1D9
 シモゴ 下郷(シモガウ)……………34E3
 シモコシキ 下郷……………32E2B4
 シモコシキ島 下郷島……………32E2B4

シモサカモト 下坂本……………21E2, 22E1B2
 シモシズ 下志津(シモシヅ)……………9E1C3
 シモズマ 下妻(シモヅマ)……………8E1B2, 9E1B2
 シモスワ 下諏訪(シモスハ)……………15D5, 16E3, 17E2, 18E1D1
 シモダ 下田(静岡)……………8E1A4, 15D5, 17E2A2
 シモダ 下田(熊本)……………34E2
 シモタケニ 下竹仁……………29E2B5
 シモタジリ 下田尻……………34E2
 シモタシロ 下田代……………30E2
 シモダテ 下館……………8E1B2, 9E1B2
 シモタニグチ 下谷口……………36E1A2
 シモタンスイ溪 下淡水溪(シモタンスキ)……………37E1A4, 37E1B4
 シモツイ 下津井(シモツキ)……………24E1A2
 ……27E2D2, 29E2D4
 シモトバ 下島羽……………23E3
 シモナカ 下中……………20E3
 シモニタ 下仁田……………8E1A2, 15D5
 シモノ 下野……………34E2
 シモノイシキ 下之一色……………20E3
 シモノゴ 下之郷(シモノガウ)……………20E3
 シモノセキ 下瀬……………5E5, 27E3A3, 27E3, 32E1C1
 ……34E1, 35E1, 43E1D6, 46E1, 47E1F6
 シモノセキ海峡 下開海峡……………27E2B3, 32E1D2, 34E1, 35E1C1
 シモノツジ 下ノ辻(シモノツジ)……………28E1
 シモハラ 下原(岡山)……………29E2D3
 シモハラ 下原(大分)……………35E1E2
 シモフナト 下船渡……………15E1
 シモフナノ 下富良野……………39E2C2, 40E1D8
 シモマ島 下真島……………28E3
 シモミズ島 下水島(シモミツ)……………29E2D4
 シモミヤ 下宮……………24E2
 シモムラ 下村……………29E2E4
 シモヤマダ 下山田……………35E1
 シモユ 下湯……………11E2
 シモユベツ 下湧別(シモユベツ)……………40E1E7
 シヤカガ岳 霧迦岳……………21B2, 24E1B4
 シヤカダー 霧迦堂(シヤカダウ)……………21E2
 シヤクベツ 尺別……………40E1E9
 シヤクヤク島 芍薬島……………45E3
 ジャコー湖 寂光湖(ジャツクワウ)……………11E1
 ジャコタン 斜古丹……………40E1B8
 ジャコタン岳 積丹岳……………40E1B8
 ジャコタン岬 積丹岬……………40E1B8
 ジャコタン半島 積丹半島……………40E1B8
 ジャコタン島 斜子古丹島……………40E1
 ジャジョー 車城(シヤジャウ)……………37E1B4
 ジャダシ 砂陀子……………46E2
 ジャシン 沙津……………43E1D1
 ジャナ 紗那……………40E1E3
 ジャリ 斜里……………40E1F8
 ジャリイン 沙里院(シヤリキン)……………43E1A3
 ジャレー山脈 車嶺山脈(シヤレイ)……………43E1B4
 ジャレンカン 車嶺館(シヤレンカン)……………43E1A3
 ジャンハイ 上海……………5C5
 シュアン鹽田 朱安鹽田……………43E3
 シュガクイン 修學院(シュガクイン)……………25E1
 シュガクイン離宮 修學院離宮(シュガクイン)……………21E2, 25E1
 ジューカダシ 重家陀子(ヂユウカダシ)……………46E3

シユガン山 旺念山……………45E3
 シユク島 柳島……………45E3A3
 シユクセン 肅川……………45E3A3
 シユクドーボー山 宿堂坊山(シユクダウバウ)……………11E1
 シユクノベ 宿野邊……………42E1
 ジューゴケンヤ 十五軒屋(ジフゴケンヤ)……………20E3
 シユーコラン山 秀姑巒山(シウコラン)……………37E2C3
 シユーコラン溪 秀姑巒溪(シウコラン)……………37E2, 37E2C3
 ジューサン高 十三高(ジフサン)……………13E3B1
 シユースイシ 周水子(シウスキシ)……………46E2
 シユースイ峰 集仙峰(シフセン)……………45E3
 シユゼンジ 修善寺……………8E1A4
 ……15D5, 17E2A2, 18E1E4, 18E2
 シユーチ 須知(シウチ)……………24E1A2
 シユーテン 秀天(シウテン)……………30E1A1
 シユードー 淑洞(シウドウ)……………45E3
 ジユニニ溪 十二溪(ジフニ)……………45E3
 ジユニショ 十二所(ジフニショ)……………13E1, 14E1C1
 シユーフー嶺 秋風嶺(シウフウ)……………45E3C4
 ジユーフー山 蒼峰山(ジユフ)……………24E1B5
 ジユホー山 壽鳳山(ジユホウ)……………45E3
 シユムシユ島 占守島……………40E1, 40E2
 シユリ 首里……………32E3, 32E4
 ジユーリカトン 十季家屯(ジフリカトン)……………46E2
 ジユーリンジ 蒼林寺(ジウリンジ)……………25E1
 ジユンコ 順安……………45E3A5
 ジユンコ 順興(ジユンコウ)……………45E3C4
 シユンコクドー 春谷洞(シユンコクドウ)……………43E2
 シユンシヨ 葦菜沼……………42E1
 シユンセウ 春照(シユンセウ)……………24E1C2
 シユンセン 春川……………43E3B4
 シユンセン 順川……………45E3A5
 シユンセン江 春川江……………45E3B5
 ジユンセンドー 順天……………45E2
 ジユンテン 順天……………45E3B5
 シユンムコタン島 春牟古丹島……………25E1
 ジユンワ天皇御母陵 淳和天皇御母陵……………25E1
 ショー川 庄川(シヤウ)……………15C3, 20E1C1
 ショーエ 松江(シヨウエ)……………34E3
 ショーカ 彰化(シヤウカワ) 37E1A2, 37E2B2
 ショーカ江 松花江(シヨウカワ)……………5D2, 45E1C1, 46E1E3, 47E1F3
 ジョーガ島 城ヶ島(ジヤウ)……………9E1B4
 ジョーカクジ 正覺寺(シヤウカクジ)……………26E1
 ジョーガンジ川 常願寺川(シヤウガンジ)……………20E1C1
 ショカンベツ山 聖嬰別山……………39E2B2
 ショクサン 稷山……………45E3B4
 ジョーゲ 上下(ジヤウゲ)……………29E2C3
 ショーゲツビ島 小月尾島(セウゲツビ)……………45E3
 ショーケン皇太后陵 照憲皇太后陵(セウケン)……………25E1
 ショーケンリ 松峴里……………45E3
 ショーコーシ 小崗子(セウコーシ)……………46E3
 ジョーコージ 常光寺(ジヤウクワウジ)……………26E1
 ショコツ川 浩福川……………40E1E7
 ジョーゴリ 上五里(ジヤウゴリ)……………45E3
 ジョーザンケー 定山溪(ジヨウザンケイ)……………39E3B3, 39E3, 40E1C9
 ジョーサンホ 城山浦(ジヤウサンホ)……………45E3B6
 ショーシ島 獅子島(シヤウシ)……………46E2
 ショージ湖 精進湖(シヤウジ)……………8E1A3, 15D4, 18E1E3

シヨ—シユ 昌州(シヤウシウ)……………45E3A2
 シヨ—シユ 尙州(シヤウシウ)……………45E3C4
 ジヨ—シユ 徐州(ジヨシウ)……………5B5
 ジヨ—シヨ 上所(ジヤウシヨ)……………25E1
 シヨ—ジヨ 鐘城(シヤウジャウ)……………45E3C1
 シヨ—ジヨ 昌城(シヤウジャウ)……………45E3A2
 ジヨ—シン 城津(ジヤウシン)……………5D3, 45E3C2
 シヨ—セー島 小青島(セウセイ)……………45E3A4
 シヨ—センキョー 昇仙峽(シヤウセンケフ)……………18E1E2
 シヨ—ソーン 正倉院(シヤウソウキン)……………25E2
 ジヨ—タイ牧場 城倍牧場(ジヤウタイ)……………42E1
 シヨ—ト 昌圃(シヤウト)……………5C5
 シヨ—ド島 小豆島(セウド)……………21A2, 27E2, 28E3, 29E2E5
 ……21A2, 27E2, 28E3, 29E2E5
 シヨ—トク 彰徳(シヨウトク)……………5A4
 シヨ—トク官 昌徳官(シヤウトク)……………45E3
 シヨ—ト—シン 松島津(シヤウタウシン)……………45E3
 シヨ—ナイ 庄内(官崎)(シヤウナイ)……………36E1C2
 シヨ—ナイ 庄内(愛知)(シヤウナイ)……………20E3, 24E3
 シヨ—ナイ川 庄内川(シヤウナイ)……………15B4, 19E1A5, 18E2, 20E1, 24E3
 シヨ—ナイ平野 庄内平野(シヤウナイ)……………13E3A4, 14E3A4
 ジヨ—ネン岳 常念岳(ジヤウネン)……………19E1B3
 ジヨ—ノ 城野(ジヤウノ)……………34E1
 シヨ—ハク山 小白山(セウハク)……………45E3C4
 シヨ—ハク山脈 小白山脈(セウハク)……………45E3C4
 ジヨ—バナ 城端(ジヤウバナ)……………15B3, 20E1B1
 シヨ—バラ 庄原(シヤウバラ) 27E2D2, 29E2C5
 ジヨ—バン炭田 常磐炭田(ジヤウバン)……………8E1C2, 13E3B6
 シヨ—ブ 菖蒲(シヤウブ)……………9E1B2
 シヨ—フク寺 勝福寺(シヤウフク)……………26E2
 シヨ—フク寺 神福寺(シヤウフク)……………26E2
 シヨ—ブダ濱 菖蒲田濱(シヤウブダ)……………14E3
 シヨ—ボー寺 正法寺(シヨウバウ)……………14E1C2
 ジヨ—ホー寺 淨法寺(ジヤウハウ)……………14E2C2
 ジヨ—ヨ 襄陽(ジヤウヤウ)……………45E3C3
 シヨ—リ島 所里島……………45E3B5
 シヨ—レー 松嶺(シヤウレイ)……………14E3A4
 シヨ—レンゲ山 小蓮華山(セウレンゲ)……………19E1B2
 シヨ—レンジ川 正蓮寺川(シヤウレンジ)……………26E1
 シラ川 白川……………15B3
 シライシ 白石(官城)……………13E3B4, 14E3B4
 シライシ 白石(北海)……………39E2B2
 シライシ島 白石島……………29E2D4
 シライウ 白岩(シライウ)……………14E3B5
 シラオイ 白老(シラオヒ)……………39E2B3, 40E2C9
 シラガ山 白髮山……………29E2D5
 シラガ岳 白髮岳……………32E2C3, 36E1B1
 シラカタ 白方……………28E3
 シラカミ崎 白神崎……………13E3B1, 40E1B10
 シラカワ 白川(京濱)(シラカハ)……………21E2, 25E3
 シラカワ 白川(兵庫)(シラカハ)……………23E1, 26E2
 シラカワ 白川(熊本)(シラカハ)……………32E2C3, 34E2, 35E1C3
 ……32E2C3, 34E2, 35E1C3
 シラカワ 白川(樺太)(シラカハ)……………40E2
 シラカワ 白川(福島)(シラカハ)……………8E1C1, 13E3B5
 シラカワ開地 白河開地(シラカハ)8E1C1, 13E3B5
 シラカワ峠 白川峠(シラカハ)……………23E1, 26E2
 シラクチ峰 白口峰……………24E1B4

ササガタニ	笹谷	27	B2
ササガワ	笹川(ササガハ)	9	D5
ササグリ	笹栗	35	C1
ササゴ	笹子	8	A5, 8, 15D4, 18
ササズ	笹津(ササヅ)	20	C1
ササナミ川	佐佐並川	30	C1
ササハラシンデン	笹原新田	11	D2
ササヤ峠	笹谷峠	13	B4
ササヤマ	笹山	21	B1, 27
サジ	佐治(サヂ)	24	A2
サシキ	佐敷	36	A1
サシキジ	差木地(サシキヂ)	8	C2
サシキタロー峠	佐敷太郎峠(サシキタラウ)	36	A1
サスエ	指江	36	A1
サスナ	佐須奈	32	C5
サセボ	佐世保	32	B2, 35
サセボ湾	佐世保湾	35	A2
サセンドー	左専道(サセンダウ)	26	C1
サタ	佐多	32	C5
サダ	佐田	24	B5
サダ	佐田	27	C6
サダ	佐田	27	C4
サダミツ	貞光	27	E2, 29
サチ	佐知	34	B
サチノ浦	幸浦	34	B
サチノ湖	幸ノ湖	11	C1
サチフ	幸生	14	B5
サチ峠	幸峠	18	C3
サッテ	幸手(サチテ)	9	B2
サツナン諸島	薩南諸島	32	B
サツボロ	札幌	5G3, 59	
サツボロ岳	札幌岳	39	B3
サツボロ神社	札幌神社	40	B
サツマ半島	薩摩半島	32	C4, 36
サト	里	32	B4
サド	佐渡	5F4, 15D1	
サド島	佐渡島	15	D1
サドワラ	佐土原(サドハラ)	32	D3, 34
サナゲ	猿投	18	B3
サナゲ山	猿投山	18	B3
サヌキ	佐賀	9	B4
サヌキ山脈	讃岐山脈	27	E2, 29
サヌキフジ	讃岐富士	29	D4
サヌマ	佐沼	14	C3
サヌマ川	佐沼川	14	B5
サネク	實久	32	B
サノ	佐野(新木)	8	B2, 9
サノ	佐野(大阪)	21	B2, 22, 24
サバ	佐波	27	B2, 28
サバ川	佐波川	27	B2, 28
サバエ	鱒江	15	B4, 20
サバナミ	鱒波	17	D
サビシロ	俣代	13	C1
サホ川	佐保川	25	C2
サマ	鯉	13	C2
サマ川	鯉川	9	D
サメガイ	鯉井(サメガイ)	24	C2
サヤマ	狭山	9	A5
サヤマ	佐山(京都)	23	B
サヤマ	佐山(山口)	29	B
サヨノナカヤマ	佐夜中山	13	D4

サライク	更池	26	C1
サリユ島	佐柳島(サリウ)	29	D4
サル川	沙流川	59	C5, 40
サル島	猿島	45	B
サルガイシ川	猿ヶ石川	14	C2
サルハ山	猿蓑山	35	B
サルフツ	猿拂	40	D6
サルプト	猿太	59	C5, 40
サルマ	猿間	13	C1
サルヤマ	猿山	15	B2
サロマ湖	猿瀨湖	40	E7
サワ	澤(サハ)	25	D
サワベ	澤邊(サハベ)	14	C5
サワラ	佐原(サハラ)	8	C5, 9
サンカイカン	山海関	5	B3
サンガワ	三川(サンカハ)	33	C
サンカンチユー	三官官(サンクワンチウ)	46	B
サンキヨ一川	三橋川(サンキヨウ)	45	B
サンコ	三箇	15	C
サンコ一洞	三江洞(サンカウ)	45	B
サンゴ一	三郷(サンガウ)	26	B
サンコソ	山虎吼	46	B
サンシツリ	蠶室里	45	B
サンジユーリホ	三十里堡(サンジウリホ)	46	B
サンジユー	三津(サンヂウ)	15	D2, 19
サンジユー岳	山上ヶ岳(サンジヤウ)	21	B2
サンスイ	三水(朝鮮)(サンスキ)	45	C3
サンセイ	三姓	5	D2
サンセン岩	三仙岩	45	B
サンゼンボ	三千浦	45	C5
サンダ	三田	21	B2, 24
サンチヨ一カク	三貂角(サンテウカク)	37	C2, 37
サンチヨク	三跡	43	C4
サンド一ロート	三遊浪頭(サンドウラウト)	45	B
サント一半島	山東半島(サントウ)	5	C4
サンノ島	三ノ島	30	B
サンノサワ	三澤(サンノサハ)	40	B
サンノヘ	三戸	14	C2
サンノ一ボ一シ山	山王帽子山(サンノウバウシ)	11	B
サンハロン	三郎	46	B
サンバン	三番	29	D5
サンバン港	三番港	30	A1
サンベ山	三瓶山	27	C1, 29
サンボ一院	三寶院(サンバウ)	25	B
サンボ一山	三方山(サンバウ)	32	D3, 35
サンボ一シ山	三勝示山(サンバウシ)	29	D5
サンボンギ	三本木	13	C2, 14
サンボンマツ	三本松	29	E4
サンマイ	三味	25	D
サンリズカ	三里塚(サンリヅカ)	8	C3, 9
サンリヨ一	山領(サンリヤウ)	29	B
サンローシ	三浪津(サンラウシン)	45	C5
シアク諸島	聖徳諸島	27	D2, 29
シアン	尖安	40	C

シジチ

シイダ	椎田(シヒダ)	35	D1
シイナ	椎名(シヒナ)	19	B5
シオ	志雄(シヨ)	20	B1
シオ島	雌雄島(シヨ)	29	E4, 30
シオガマ	鹽釜(シホガマ)	13	C4, 14
シオガマ神社	鹽釜神社(シホガマ)	14	B
シオクビ脚	汐首脚(シホクビ)	40	B10
シオジリ	鹽尻(シホジリ)	15	C3, 18
シオタ	鹽田(シホタ)	35	B2
シオツ	鹽津(シホツ)	24	C1
シオドメ	汐止(シホドメ)	37	B1
シオノ脚	瀬脚(シホ)	21	B5, 24
シオバラ	鹽原(シホバラ)	8	B2, 13
シオミ	鹽見(シホミ)	36	A1
シオミ臺	御見臺(シホミ)	39	B
シオヤ	鹽屋(シホヤ)	20	A2
シオヤ	鹽屋(兵庫, 神戸附近)(シホヤ)	23	B
シオヤ	鹽屋(和歌山)(シホヤ)	24	A6
シオヤ	鹽屋(香川)(シホヤ)	29	B
シガ	四賀	16	C
シガ島	志賀島	20	B
シカク岳	志賀岳	35	B1
シカクマ岳	四角岳	13	C
シカサワ	鹿鹿岳(シカサハ)	34	B
シカタ	志方	17	D
シカノ	鹿野	29	E2
シカノサト	鹿賀里	21	B, 25
シカベ	鹿部	40	B9
シカマ	鹿摩	21	A2, 23
シガラキダニ	信樂谷	15	B5, 21
シカリ	土狩	11	D
シカリベツ	然別	40	B8
シカワタリ	鹿渡	15	C
シカン湖	慈観湖	11	B
シキ	志木	30	B5
シキ山	信貴山	24	B3, 25
シキ諸島	四季諸島	46	B
シキカ	敷香	5G2, 40	
シキカ山	敷香山	40	D2
シキネ	敷根	36	B2
シキネ島	式根島	30	B
シキミ	色見	34	B
シギラ	鳴良	34	B
シゲオカ	重岡(シゲオカ)	35	E5
シゲノブ川	重信川	27	C5, 29
シコー	始興(シコウ)	43	B4
シコー池	志高池(シカウ)	35	B
シゴク	地獄(シゴク)	34	B
シゴク山脈	四國山脈	27	D3, 29
シゴゼン	地御前(シゴゼン)	29	A4
シコタン島	色丹島	40	B
シコツ湖	支笏湖	39	B3, 40
シサ	志佐	35	A2
シサカ島	四坂島	27	D2, 29
シシ島	獅子島	36	A1
シシド	穴戸	9	C2
シシハナ湖	猪鼻湖	16	B
シシミ	鹿見	32	B
シジユーマガリ峠	四十曲峠(シジフマガリ)	27	D1
シジユー	慈城(シジヤウ)	43	B2
シジユー	四條(シヂウ)	26	B

シジヨ一ナワテ	四條驛(シヂウナハチ)	15	A5, 21
シスイ	酒井(シスイ)	15	B4, 21
シズオカ	静岡(シヅカ)	8	B3, 15
シズガ岳	賤岳(シヅガ)	15	B4, 21
シズカワ	志津川(京都)(シヅカハ)	25	B
シズカワ	志津川(宮城)(シヅカハ)	14	C5
シズカワ湖	志津川湖(シヅカハ)	14	C5
シズクイシ川	碓石川(シヅクイシ)	46	B5, 47
シセン	澁川	46	B5, 47
シセン	澁川	46	B5, 47
シゼ一崎	地蔵崎(ヂザウ)	27	D1, 29
シゼ一脚	地蔵脚(ヂザウ)	32	D2, 34
シゼ一ガ鼻	地蔵ヶ鼻(ヂザウガ)	27	B3
シゼ一ド一	地藏堂(ヂザウダウ)	15	B, 19
シチウラ坑	七浦坑	35	B
シチサンリ	七山里	45	B
シチノヘ	七戸	13	C2, 14
シチメン山	七面山	15	D4, 18
シチヨ一諸島	七曜諸島(シチエウ)	46	B
シチリガ濱	七里ヶ濱	11	B
シチリハン越	七里半越	24	C1
シツダツタン	日月潭	37	A5, 37
ジッコク峠	十石峠	38	A2
シツデン	漆田	34	B
シテンノ一寺	四天王寺(シテンワウ)	26	B
シド	志度	21	A2, 27
ジド一	寺洞(ジドウ)	43	B5
ジト一ガタ	地頭方(ヂトウガタ)	18	D4
シト一カブ	單冠	40	D
ジド一コー	寺洞坑(ジドウコウ)	45	B
シト一ヘラ	志戸平	14	C2
ジド一リ	寺洞里(ジドウリ)	45	B
ジナ	地名(ジナ)	18	D4
シナ一平野	支那平野	5	B4
シナイ沼	品井沼(シナキ)	14	C4
シナガワ	品川(シナガハ)	9	B3
シナノ川	信濃川	8	A2, 15
シナノ川分水路	信濃川分水路	15	B, 19
シナノ川発電所	信濃川発電所	15	B
シノ島	篠島	18	B4
ジノ島	地ノ島(ヂ)	33	B, 35
シノオ	篠尾(シノオ)	28	D
シノノイ	篠井(シノノキ)	15	D3, 19
シノハラ	篠原	20	B
シノミヤ	四宮	25	B
シバ	志波	35	C2
シバ川	芝川	19	E5
シバウチ	芝内	9	B
シバシマ	柴島	26	B, 25
シバセキ	柴石	35	B
シバタ	新發田	13	A5, 15
シバヤ	柴屋	25	B
シバヤマ	芝山	9	C3
シバヤマ湖	柴山湖	20	A2
シビレ湖	四尾連湖	18	E2
シブ	澁	8	A2, 15
シブカワ	澁川(シブカハ)	8	A2, 9
シブシ	志布志	32	D4, 35
シブヤ	澁谷	8	B5, 9

コーノス 鴻巣(埼玉)(コウノス)..... 8B2, 9B2
 コーノセ 鴻巣(福岡)(コウノセ)..... 35C1
 コーノダイ 神ノ瀬(カウノセ)..... 26B1
 コノハ 國府臺(コフノダイ) 8B5, 9B5
 ゴノヘ 木葉..... 25C3
 ゴノヘ川 五戸..... 13C2, 14C1
 コーノマイ 五戸川..... 14C1
 コーノミナト 鴻ノ舞(コウノマヒ)..... 40E7
 コバ 神ノ瀬(カウノミナト)..... 33C1, 35C1
 コバタ川 木場..... 34C, 35C
 コハタ池 小畑川..... 25C1
 コバヤシ 小畑..... 32C5, 36B2
 コビ 虎尾..... 37A5, 37B5
 コビ 己斐..... 29A4
 コビヤク 古井..... 18B5
 コビヤク川 小百..... 11C1
 ゴビヤクコク 小百川..... 11C1
 コーフ 五百石..... 15C5, 20C1
 コーフ盆地 甲府(カフ)..... 8A5, 9A, 15D4, 18E2
 コフ盆地 甲府盆地(カフ)..... 8A5, 15D4, 18E2
 コフイ 古武井(コフキ)..... 40C10
 コフク院 興福院(コフク)..... 25C
 コフジ 小富士..... 29C5
 コーブシンガ岳 甲武信岳(カフシン)..... 8A5, 15D4, 18E2
 ゴブン峰 五文峰..... 43C
 コベ 小部..... 25C1
 コベ 古部..... 35C5
 コーベ 輪戸(カウベ)..... 5F5, 21B2
 コーベ港 輪戸(カウベ)..... 25C1, 26C
 コーヘキ 後藤(コウヘキ)..... 37A5
 ゴホー山 五峰山(ゴホウ)..... 45C
 ゴボー 御坊(ゴバウ) 21B5, 24A5, 27F5
 コーボー山 高坊山(カウバウ)..... 25C1
 コーボー山坑 高坊山坑(カウバウ)..... 45C
 コーボー大師 弘法大師(コウバウ)..... 15C
 コボケ 小歩危..... 29D5
 コーボー 講掃子(コウバウシ)..... 5C5
 コボトケ峰 小佛峰..... 8B5, 9A5, 15E4
 コーボーノクツ 弘法ノ窟(コウバウノクツ)..... 34C
 ゴホンマツ 五本松..... 34C
 コーマ 好摩(カウマ)..... 14C5
 コマガ岳 駒岳(コマガ岳)..... 11C
 コマガ岳 駒岳(岩手)..... 13B5
 コマガ岳 駒岳(長野)..... 15C4, 18C2
 コマガ岳 駒岳(山梨)..... 15D4, 18D2
 コマガ岳 駒岳(北海道)..... 40B9, 42C
 コマガタ神社 駒形神社..... 14C2
 コマキ 小牧..... 15B4, 18A5, 21C1
 コマキ山 小牧山..... 18A5
 コマゴエ 駒越(コマゴエ)..... 17C
 コマツ 小松(石川)..... 15B5, 20A2, 20C
 コマツ 小松(兵庫)..... 25C1
 コマツ 小松(滋賀)..... 24B2
 コマツ 小松(愛媛)..... 29C5
 コマツ島 小松島..... 21A5, 27E2, 29F4

コマナゴ山 小真名子山..... 11C
 コマバ 駒坂(静岡)..... 16C
 コマバ 駒坂(長野)..... 18C5
 コミカド神社 小御門神社..... 8C5, 9C5
 コミツ 高松(カウミツ)..... 46B6, 47C5
 コミナト 小湊..... 8C5, 9C4
 コーミヨー山 光明山(クワウミヤウ)..... 18C4
 コーミヨー寺 光明寺(クワウミヤウ)..... 11C
 コムラ 小村..... 36B2
 コーメー天皇陵 孝明天皇陵(カウメイ)..... 25C1
 コメノツ 米ノ津..... 36A1
 コメン 後免..... 27D5, 30B1
 コモノ 藪野..... 18A5, 24D2
 コーモリ 河守(カウモリ)..... 24C
 コモロ 小諸..... 8A2, 15D5, 17C
 コーモン島 港門島(カウモン)..... 45B5
 コヤ 昆陽..... 25C
 コーヤ山 高野山(カウヤ)..... 15C1, 21B2, 22C, 24B4
 コーヤキ島 香焼島(カウヤキ)..... 34C, 35A5
 コーヤシタ 高野下(カウヤシタ)..... 22C, 24B4
 コーヤマ 甲山(カフヤマ)..... 24C
 コヤノセ 木瀬瀬..... 15B5, 20B1
 コヤベ川 小矢部川..... 11C, 18C
 コヤマ 小山(大坂)..... 26C
 コヤマ池 湖山池..... 29E1
 コユ 御油..... 15C5, 18B4
 コユ 古邑(コイフ)..... 45B2
 コヨシ川 子吉川..... 14C5
 ゴーラ 強羅(ガウラ)..... 9A4, 11C, 17C1
 ローラクエン 後樂園(コウラクエン)..... 30A1
 ローリヤマ 郡山(福島)(コホリヤマ)..... 13B5, 14A6, 14C
 ローリヤマ 郡山(奈良)(コホリヤマ)..... 15A5, 21B2, 24B5, 25C
 ローリユ 後龍(コウリウ)..... 37A2, 37B2
 ローリユー寺 廣隆寺(クワウ)..... 25C1
 ゴリヨ 御陵(ゴリヤウ)..... 35B5
 ゴリヨ 江陵(カウリヤウ)..... 45C4
 ゴリヨ一澤 廣梁澤(クワウリヤウ)..... 45A5
 ゴリヨ一カク 五稜郭(ゴリヤウカク)..... 40C, 40B10
 コーレ 高靈(カウレイ)..... 45C5
 コーロク島 廣鹿島..... 46C
 コロモ 龜母..... 15C4, 18B5
 コロモ川 衣川..... 13C2, 14C2
 コロモガ浦 衣ヶ浦..... 18A4
 コロモガワ橋址 衣川橋址(コロモガハ)..... 14C2
 ゴロリ 五老里(ゴラウリ)..... 45B2
 コーロル 五稜郭(ゴリヤウカク)..... 5C, 46C
 コーロル島 46C
 コワ 古和..... 24C4
 コーワ 河和(カウハ)..... 18C4
 コワキダニ 小湧谷..... 11C
 コワクビ 強首(コハクビ)..... 14C2
 ゴンデン山 権現山..... 15B4, 21C1
 コンゴ一川 金剛川(コンガウ)..... 45C
 コンゴ一山 金剛山(奈良)(コンガウ)..... 21B5, 22C, 24B5

コンゴ一山 金剛山(朝鮮)(コンガウ)..... 45C5, 45C
 コンゴ一山 金剛山(朝鮮)(コンガウ)..... 45C
 コンゴ一山脈 金剛山脈(コンガウ)..... 21B2, 24B5
 コンゴ一イン 金剛院(コンガウキン)..... 45C
 コンゴ一サン寺 金剛山寺(コンガウサン)..... 25C
 コンゴ一ブ寺 金剛峰寺(コンガウブ)..... 21B2, 24B4
 ゴンダ山 權田山..... 29E5
 コンチユン 瑤春..... 5E3, 45D1
 コンピラ宮 金刀比羅宮..... 29D4
 コンボンチユードー 根本中堂(コンボンチユードウ)..... 21C
 サイ 佐井(サキ)..... 40B10
 サイ川 佐井川(サキ)..... 34C
 サイイン 西院(サイキン)..... 25C
 サイ川 犀川(長野)..... 15D5, 19B2
 サイ川 犀川(石川)..... 15B3
 サイ港 西港..... 46C
 サイゴ 西郷(サイゴウ)..... 27C
 サイゴ 西郷(サイゴウ)..... 35C
 サイシユ 濟州(サイシウ)..... 45B6
 サイシユ一海峡 濟州海峡(サイシウ)..... 45B6
 サイシユ一島 濟州島(サイシウ)..... 5D5, 45B6
 サイジヨ 西條(愛媛)(サイデウ)..... 27C2, 28C, 29B4
 サイジヨ 西條(徳島)(サイデウ)..... 27D5, 28C, 30C, 29C5
 サイジヨ一山 西城(サイジヤウ)..... 29E4
 サイジヨ一寺 妻女山..... 19C2
 サイジヨ一リ 最乗寺(サイジヨウ)..... 11C
 サイダ 西城里(サイジヤウ)..... 45C
 サイダイジ 才田..... 28C
 サイド山 西大寺(岡山)..... 21A2
 サイドー 再度山..... 27E2, 28C, 29E3, 30B1
 サイドタニ 西道(サイドウ)..... 25C, 26C
 サイトバル 再度谷..... 26C
 サイナン 西志原..... 34C
 サイネー 濟南..... 5B4, 45A3
 サイバン 電撃(サイネイ)..... 5B4, 45A3
 サイバン島 46C, 46C
 サイバン水道 46C
 サイヒヨ一コ 西水軍(サイヒヨウコ)..... 45C
 サイモク岩 材木岩..... 14B5
 サイモク島 材木島..... 14C
 サイモクサ 材木座..... 11C
 サイモッポ 濟物浦..... 45B4
 サイキ 佐伯(サヘキ)..... 27B4, 32D5, 35E5
 サイキ澤 佐伯澤(サヘキ)..... 35E5
 ザオー一山 藏王山(ザウ)..... 15B4

サザ

サガ 佐賀 32C2, 33C, 35B2, 43D6
 サガ 嵯峨..... 24B2, 25C
 サガ天皇陵 嵯峨天皇陵..... 25C
 サカイ 境(群馬)(サカヒ)..... 9A2
 サカイ 境(茨城)(サカヒ)..... 9B2
 サカイ 境(鳥取)(サカヒ)..... 5E4, 27D1, 29C1
 サカイ 境(富山)(サカヒ)..... 17C
 サカイ 堺(サカヒ)..... 15A5, 21B2
 サカイ 坂井(サカキ)..... 24C
 サカイデ 坂出..... 27D2, 28C, 29C, 29D4
 サカイハマ 榮濱..... 5C2, 40C, 40D4
 サカエ 榮..... 20C
 サガエ川 夢河江..... 13B4, 14B5
 サカキ 夢河江川..... 14B5
 サカキ方崎 坂城..... 19C5
 サカキ方崎 輪ヶ崎..... 8C
 サカシタ 坂下..... 19C2
 サカタ 酒田..... 5F4, 12A4, 14A4
 サカド 坂戸..... 9A5
 サカナシ 坂梨..... 34C
 サカホギ 坂祝..... 18A5
 サカスイチ 坂ノ市..... 35E2
 サカノシタ 坂ノ下..... 11C
 サガノセキ 佐賀ノ関..... 27B5, 32D2, 34C, 35E2
 サガノセキ港 佐賀開港..... 34C
 サガノセキ半島 佐賀ノ関半島..... 27B5, 32D2, 34C, 35E2
 サカマキ 坂牧..... 20C
 サガミ川 相模川..... 8B5, 9A5, 15E4
 サガミ灘 相模灘..... 11C
 サガミ灣 相模灣..... 8B5, 9A4, 11C, 15E4
 サカモト 坂本(長野)..... 8C
 サカモト 坂本(滋賀)..... 21C
 サカヤ 坂元..... 36C
 サガラ 酒屋..... 19C2
 サガワ 相良..... 15D5, 18D4, 18C
 サカワ 佐川(サガハ)..... 30A2
 サカワ川 酒匂(サカハ)..... 11C
 サカワ川 酒匂川(サカハ)..... 8B5, 11C, 15E4, 9A4
 サキ 佐紀..... 25C
 サキガハナ 先ヶ鼻..... 17C
 サキト 崎戸..... 32B5, 35A5
 サク島 佐久島..... 18B4
 サクシユ 朔州(サクシウ)..... 45A2
 サクネー 朔寧(サクネイ)..... 45B5
 サクラ 佐倉(サクラ)..... 8C5, 9C5
 サクラ 櫻..... 20C
 サクラ川 櫻川..... 9C2
 サクラ島 櫻島..... 32C4, 36B2, 36C
 サクライ 櫻井(奈良)(サクライ)..... 21B2, 22C, 24B5
 サクライ 櫻井(愛媛)(サクライ)..... 27D2
 サクラジマ岳 櫻島岳..... 32C4, 36B2
 サクラタニ 櫻谷..... 29E5
 サクラノミヤ 櫻ノ宮..... 26C
 ササ 佐佐..... 35A2
 ササガセ川 笹ヶ瀬川..... 30A1
 ササガ峰 笹ヶ峰..... 27D5, 29C5, 30C

ケセンヌマ	氣仙沼	13	C4			
グツシユッポー	月出峰(グツシユツボウ)	45	C3			
グツビ島	月尾島	45	B3, 46	C3		
グツヨ一島	月尾島(グツエウ)	46	C2			
ケター島	兄弟島(ケイテイ)	45	C3			
ケトイ島	計吐夷島	40	C5			
ケナシ山	毛無山	19	C2			
ケンブチ	劍淵	40	D7			
ケビ	氣比	24	C2			
ケビ神社	氣比神社	17	C0			
ケフク宮	景福宮(ケイフク)	45	C3			
ケマ	毛馬	26	C1			
ケマナイ	毛馬内	13	C1			
ケミガワ	檢見川(ケミガハ)	9	C5			
ケヤ	芥屋	32	C2, 35	B1		
ゲ一ヨ海峡	霧津海峡(ゲイヨ)	27	D2, 29	B4		
ゲラムイ岬	計羅武威岬	40	C3			
ゲリンヒ	鯉林岬(ゲイリンヒ)	43	C2			
ゲンオ山	鯉尾山(ゲンオ)	24	A2			
ケンガ崎	鯉ヶ崎	8	C3			
ケンガ崎	鯉ヶ崎	8	B5, 9	B4, 15	E5	
ゲンカイ島	玄界島	55	B1			
ゲンカイ灘	玄海灘(玄界灘)	55	C1, 52	C2, 55	B1, 55	C2
ゲンカドー	元化洞(ゲンカドウ)	45	C2			
ケンケン社	建勸社	25	C1			
ゲンザン	元山(朝鮮)	5	D4, 43	B3, 46	D5, 47	E5
ゲンザン	元山(北海道)	39	C3			
ゲンザン列島	元山列島	45	B4			
ゲンジ山	源氏山	20	C1			
ケンジホ	兼二浦	45	A5			
ゲンシユ	原州(ゲンシユ)	45	B4			
ゲンジロー岳	源次郎岳(ゲンジラウ)	8	C2			
ケンチユ一寺	建中寺(ケンチユウ)	20	C3			
ケンチユ一寺	建長寺(ケンチャウ)	11	C3			
ゲンブドー	玄武洞(ゲンブドウ)	21	A1, 24	C2, 27	E1	
ゲンブモン	玄武門	45	C3			

コ

コ島	小島(東京)	8	C3			
コ島	小島(愛媛)	29	C4			
コ島	小島(北海道)	40	A10			
コ一河	黄河(クワウ)	6	B4			
コ一海	黄海(クワウ)	5	C4, 46	C6, 46	C2, 47	C5
コアヤマ山	小浅間山	8	C3			
コアシダニ	小足谷	30	C0			
コアコ川	小阿仁川	14	B2			
ゴイ	五井(ゴキ)	9	C5			
コイケ	小池(新潟)	15	C3			
コイケ	小池(鹿児島)	36	C1			
コイズミ	小泉(群馬)(コイズミ)	9	A2			
コイズミ	小泉(奈良)(コイズミ)	25	C2			
コイト川	小糸川	9	B4			
コイワイ巖	小岩井巖(コイハキ)	14	C1			
コウス	小碓	20	C3			
コウミ	小海	8	A2, 15	D5, 17	C2	

ゴオー神社	護王神社(ゴウウ)	25	C1			
ゴオリ	桑折(ゴオリ)	15	B5, 14	B5		
ゴオンジ	光善寺(クワウオンジ)	20	C3			
コガ	古河	8	B2, 9	B2		
コ一カ島	江華島(カウカ)	45	B4			
コ一カ灣	江華灣(カウカ)	45	B4			
ゴ一ガ崎	郷ヶ崎(ガウ)	28	C2			
コ一カイ	江界(カウカイ)	45	B2			
コカイ川	小貝川(コカイ)	8	C2, 9	C2		
コカワ	粉河(コガハ)	21	B2, 23	C2, 24	A4, 27	F2
ゴカサンチユ	五箇山中(ゴカサンチユ)	15	B3			
ゴカシヨ	五ヶ所	24	D4, 24	D4		
ゴカシヨ	五ヶ所	24	D4, 24	D4		
ゴカセ川	五箇瀬川	32	D5, 35	D5		
コガネ	小金	9	B5			
ゴカノシヨ	五箇荘(ゴカノシヤウ)	26	C1			
ゴカノシヨ	五家荘(ゴカノシヤウ)	26	C1			
ゴカメヤマ天皇陵	後龜山天皇陵	25	C1			
コガワ	蔵川(コガハ)	40	C2			
ゴ一カン山	合歡山(ガフクワン)	37	C2			
ゴキソ	御膳所	20	C3, 2			
コクサン	谷山	45	B5			
コグシ	小串	27	E2			
コグシ崎	小串崎	28	C0			
コグシガ岳	國師ヶ岳	18	E2			
ゴクシヨ	御供所	28	C3			
コグジヨ	谷城(コグジャウ)	45	B5			
コクフ	國府(愛知)	18	B4			
コクフ	國府(高知)	20	C1			
コクフ	國分(香川)	29	D4			
コクフ	國分(鹿児島)	32	C4, 32	C5, 36	B2	
コクフ	國分(鹿兒島)	32	C4, 32	C5, 36	B2	
コクフ	國分(大分)	35	C2			
コクフ	小倉(長崎)	35	C2			
コクフ	小倉(福岡)	27	C2, 27	A5, 32	C2	
コクフ	小倉(福岡)	35	C1, 35	C1, 45	D6	
ゴクラク寺	極樂寺	11	C3			
コクリヨ一川	國領川(コクリヤウ)	30	C5			
コクリヨ一江	黒龍江(コクリヤウ)	5	E2			
コグンザン群島	古群山群島	45	B5			
コ一ケ	江景(カウケイ)	45	B4			
コ一ゲ	郡家(コウゲ)	29	E2			
コ一ゲン	高原(カウゲン)	45	B5			
コ一ゲン	洪原(コウゲン)	45	B2			
ゴケン山	五剣山	21	A2			
ココ	口湖(コウコ)	37	A5, 37	E5		
コ一コ	高興(カウコウ)	45	B5			
コゴ島	興居島	27	C3, 29	B5		
コ一コ一天皇陵	光孝天皇陵(クワウカウ)	25	C1			
コゴタ	小牛田	15	C4, 14	C5		
コザ	古座	21	B5, 24	C5		
コザ	御座	24	D4			
コ一サ	甲佐(カフサ)	55	B5			
コザ川	古座川	21	B5, 24	C5		
コ一サイ	香西(カウサイ)	29	D4, 30	A2		
コ一サイガイリ	弘濟外里(コウサイガイリ)	45	C2			
ゴザイシヨ山	御在所山	15	B5, 21	C1, 2	E5	
コサカ	小坂(秋田)	15	B2, 15	C1		
コサカ	小坂(大阪, 大阪附近)	26	C1			

コサカ	小坂(大阪, 大阪附近)	26	C1				
コサカ川	小坂川	15	C1				
コザカイ	小坂井(コザカイ)	18	B4				
コ一ザキ	神崎(カウザキ)	9	C5				
コ一ザン	甲山(廣島)(カフザン)	27	D2, 29	C5			
コ一ザン	甲山(朝鮮)(カフザン)	45	C2				
コ一ザン	高山里(カウザンリ)	45	C3				
コ一ジ	小路(コウヂ)	28	C1				
コシカタ	越方	24	A5				
コシガヤ	越ヶ谷	9	B5				
ゴシキ	五色	11	C2				
ゴシキ	五色沼	11	C2				
ゴシキ	五色沼	11	C2				
ゴシキイワ	越木岩(ゴシキイハ)	25	C2				
ゴシキズカ	越木塚(ゴシキヅカ)	25	C2				
ゴジマ澤	兒島澤	21	A2, 27	D2, 29	D5, 30	A1	
ゴジマ半島	兒島半島	27	D2, 29	D5, 30	A1		
ゴジマ島	小島田	27	C2				
ゴジマ島	孔雀ヶ嶮(コウジャ)	15	A5, 14	A2			
ゴジマ島	光珠(クワウジユ)	41	C3				
ゴジマ島	黄州(クワウシウ)	45	B5				
ゴジマ島	光州(クワウシウ)	45	B5				
ゴジマ島	杭州(コウシウ)	5	C5				
ゴジマ島	公州(コウシウ)	45	B4				
ゴジマ島	膠州(コウシウ)	6	C4				
ゴジマ島	恒春(コウシユン)	37	B4				
ゴジマ島	厚昌(カウシヤウ)	45	B2				
ゴジマ島	固城(ゴジキウ)	45	C5				
ゴジマ島	高城(カウジヤウ)	45	C3				
ゴジマ島	洪城(コウジヤウ)	45	B4				
ゴジマ島	五條(ゴヂウ)	21	B2, 24	B4			
ゴジマ島	五所ヶ原(ゴシヨガハラ)	40	B10				
ゴジマ島	五所川原(ゴシヨガハラ)	40	B10				
ゴジマ島	五城目(ゴジヤウメ)	15	B2, 14	A1			
ゴジマ島	神代(長崎)(カウシロ)	15	B2, 15	B2			
ゴジマ島	神代(秋田)(カウジロ)	14	C2				
ゴジマ島	康津(カウシン)	45	B5				
ゴジマ島	庚申山(コウシン)	9	A1, 11	C1			
ゴジマ島	古津江	45	C2				
ゴジマ島	荒神島(クワウジン)	30	A2				
ゴジマ島	國府津(コフツ)	8	B5, 9	A4, 11	C2, 15	E4, 18	C5
ゴジマ島	神津島(カウツ)	8	C2, 8				
ゴジマ島	小塚山(コヅカ)	11	C0				
ゴジマ島	小杉	20	C1				
ゴジマ島	小島谷(コヅチ)	20	A2				
ゴジマ島	小須戸	19	C2				
ゴジマ島	小島谷(コヂヤ)	14	C2				
ゴジマ島	箱根(ゴセイ)	21	B2, 24	B4			
ゴジマ島	江西(コウセイガイ)	37	A2				
ゴジマ島	小瀬戸	27	C2, 27	E1, 34	C1		
ゴジマ島	五泉	15	E2, 19	C2, 19	C4		
ゴジマ島	洪川(コウセン)	45	B4				
ゴジマ島	御前岩	25	C5				

コソネ	小曾根	25	C1			
ゴ一ソノリ	警村里(ガウソノリ)	45	C3			
ゴダイ山	五臺山	45	C4			
ゴダイコン島	小大根島	29	C1			
ゴダイジ池	廣大池(クワウダイジ)	25	C2			
ゴダイド	五大堂(ゴダイダウ)	14	C5			
ゴダイホケ一	後大浦溪(ゴダイホケイ)	27	A5, 37	B5		
コタカ	小高	14	B5			
コタニ	小谷(鎌倉)	24	C3			
コタニ	小谷(樺太)	40	C7			
コタマ	兒玉(埼玉)	9	A2			
コタマ	兒玉(愛知)	20	C5			
コタマ	神足(カウタマ)	25	C1			
コタマ	古姑峯	45	C2			
コタマ	高地(カウチ)	5	E5, 27	D5, 30	B1	
コチ	好地(コウチ)	14	C1			
コチ	古知野	18	A5			
ゴ一ツ	江津(ガウツ)	27	C2, 29	A2		
ゴ一ツキ川	甲斐川(カフツキ)	56	C1			
コチ島	小島島	30	B2			
ゴテン	御殿	28	C0			
ゴテンバ	御殿場	8	A5, 11	C2		
ゴテンバ	御殿場	15	D4, 17	A1, 18	B1, 18	E3
ゴテンバ	神戸(カウ)	18	A5, 24	B2		
ゴテンバ	五島(ゴタウ)	5	D5			
ゴテンバ	郷東(ガウトウ)	28	B4			
ゴテンバ	香東川(カウトウ)	28	B4			
ゴテンバ	厚東川(コウトウ)	27	B2, 29	B3		
ゴテンバ	紅頭岬(コウトウ)	37	C4			
ゴテンバ	郷東(ガウトウ)	28	B4			
ゴテンバ	琴浦	27	D2, 29	D4, 30	A2	
ゴテンバ	孔徳里(コウトクリ)	45	C2			
ゴテンバ	後藤寺(ゴトウジ)	32	C2, 35	C1, 35	C1	
ゴテンバ	琴似川	40	C3			
ゴテンバ	コトニ岳	40	F8			
ゴテンバ	琴平山	27	D2, 29	D4		
ゴテンバ	琴平山	29	D4			
ゴテンバ	琴平山	29	D4			
ゴテンバ	小泊	18	B1			
ゴテンバ	河梨(カウナシ)	24	C2			
ゴテンバ	河梨(カウナシ)	24	C2			
ゴテンバ	古鳴海	20	C3			
ゴテンバ	湖南	16	C4			
ゴテンバ	古仁屋	32	C2			
ゴテンバ	弘仁寺(コウニン)	25	C2			
ゴテンバ	小沼(樺太)	40	C2			
ゴテンバ	小沼(北海道)	42	C1			
ゴテンバ	小沼山	42	C1			
ゴテンバ	小根占	36	B5			
ゴテンバ	江野(ガウノ)	24	C2			
ゴテンバ	江川(ガウ)	27	C2, 29	A2		
ゴテンバ	神島(カウノ)	29	C4			
ゴテンバ	神池(カウノイケ)	9	D5			
ゴテンバ	金浦	14	A5			
ゴテンバ	郭浦(コホノウラ)	35	C5			
ゴテンバ	郷ノ浦(ガウノウラ)	32	B2, 35	B1		
ゴテンバ	郷ノ口(ガウノグチ)	25	C1			

キンカイ	金海	43[C]C5
キンカザン	金華山(キンカワ)	13[C]C4, 14[D]D4
キンカク寺	金剛寺	25[D]D1
ギンカク寺	銀閣寺	25[D]D1
キンカセキ	金瓜石(キンクワセキ)	37[D]B1, 37[C]C1
キンケン	金犬	45[D]D3
キンゴウ山	金鷲山(キンガウ)	45[D]D3
キンザン	金山	59[D]D2
キンシユウ	錦州(キンシウ)	5[C]C3
キンシユウ	金州(キンシウ)	46[D]D2
キンシユウ地峽	金州地峽(キンシウ)	46[D]D2
キンシユウ半島	金州半島(キンシウ)	46[D]D2
キンシユウ瀨	金州瀨(キンシウ)	46[D]D2
キンジヨウ	金城(愛知)(キンジャウ)	20[D]D3
キンジヨウ	金城(朝鮮)(キンジャウ)	43[D]B3
キンセン	金川	43[D]B3
キンセン	金泉	43[D]C4
キンタイ橋	錦帯橋	27[D]C2
キントキ山	金時山	11[D]D2
キンブー山	金峰山(山梨)(キンブウ)	8[D]A5, 15[D]4, 18[D]E2
キンボー山	金峯山(鹿兒島)(キンボウ)	55[D]C5, 56[D]A5
キンボク山	金北山	15[D]D1
キンヨウ島	金曜島(キンエウ)	46[D]D2

ク グ

ク島	九島	14[D]D3
グアム島		5[D]D1, 46[D]D2
クイセ	抗瀬	26[D]D1
クオン寺	久遠寺(クワン)	15[D]D4, 16[D]D5
クガ	久賀	27[D]C5, 29[D]A5
クガ	久我	25[D]D3, 25[D]D1
クガミ	固上	15[D]D3
クガミ山	固上山	15[D]D3, 19[D]B2
クキ	久喜	9[D]D2
クキ	九鬼	24[D]C4
クキノ	久木野	34[D]D2
クキノ海	洞海	33[D]D1, 34[D]D1, 35[D]C1
ククイ	久久井(ククキ)	30[D]B1
クケトノ島	桑戸島	29[D]C1
クケヌマ	鶴沼	11[D]D3
クサイカワ	草井川(クサキカハ)	50[D]D2
クサイエ島		46[D]D2
クサカベ	草壁	28[D]D2
クサカベ	日下部	8[D]D3, 18[D]E2
クサツ	草津(群馬)	8[D]A2, 15[D]3, 17[D]D2
クサツ	草津(滋賀)	15A4, 21B1, 24[D]B3
クサツ	草津(廣島)	29[D]A4
クサツ峠	草津峠	19[D]D2
クサノ	草野	35[D]C2
グシチヤア	具志川	32[D]D2

クジ	久慈(若手)	13[D]C2
クジ	久慈(鹿兒島)	52[D]D2
クジ	久慈(茨城)	8[D]C2, 9[D]D2
クジ川	久慈川	8[D]C2, 9[D]D2
クシキノ	串木野	52[D]C4, 56[D]A2
クシダ川	櫛田川	21C2, 24[D]C4
クシモト	串本	21B5, 24[D]B6
クシハラ	串原	18[D]B5
クジユウ	久住(クジウ)	35[D]D2
クジユウ山	九重山(クヂウ)	32[D]D2, 35[D]D2
クジユウ山	久住山(クジウ)	32[D]D2, 35[D]D2
クジユウ島	九十九島(クジフク)	25[D]A2
クジユウクリ濱	九十九里濱(クジフクリ)	8[D]C5, 9[D]C4
クシユンナイ	久春内	40[D]D4
クシラ	串良	36[D]B5
クジラナミ	鯨波	19[D]B5, 19[D]D3
クシロ	釧路	5G3, 40[D]F9
クシロ川	釧路川	39[D]D2, 40[D]F8
クシロ平野	釧路平野	40[D]F8
クズ	國權	24[D]B4
クズ	久通(クヅ)	28[D]D2
クズ	葛生(クズフ)	9[D]B2, 9[D]B2
クズ川	玖珠川	35[D]D2
クズツカ	葛塚	19[D]C2
クズハラ	葛原	28[D]D2
クズク	城	32[D]D2
クズネ	楠根	26[D]D1
クズリユウ川	九頭龍川(クヅリウ)	15B5, 20[D]A2
クゼ	久世(京都)	22[D]D2, 25[D]D1
クセンプ山	九千部山	35[D]D3
クタ島	久多島	36[D]A2
クタニ	九谷	20[D]A2
クダマツ	下松	27[D]B3
クタミ	来民	35[D]C2
クチノ島	口之島	32[D]D2
クチノエラブ島	口永良部島	32[D]D2, 36[D]D2
クチノツ	口之津	32[D]C5, 35[D]B5
クチノハヤシ	口ノ林	34[D]D2
クツカケ	香掛(長野)	8[D]D3
クツカケ	香掛(京都)	28[D]D2
クツシヤク	屈尺	37[D]B2
クツチャロ	屈斜路	39[D]D2
クツチャロ湖	屈斜路湖	39[D]D2, 40[D]F8
クツチャン	俱知安	39[D]A5, 40[D]B9
クドー	久遠(クドホ)	40[D]A9
クドサン	九度山	24[D]B4
クナシリ島	國後島	40[D]D2, 40[D]G7
クナシリ水道	國後水道	40[D]D2
クニサキ	國東	35[D]E1
クニサキ半島	國東半島	27[D]B5, 32[D]D2, 35[D]E1
クニトミ	國富	40[D]B9
クニノブ	國信	29[D]D2
クニミ山	國見山(福岡)	32[D]C2, 35[D]C2
クニミ山	國見山(熊本)	36[D]B1
クニミ岳	國見岳	32[D]D5
クニヨシ	國吉	9[D]C4
クネ	久根	15C4
クネ銅山	久根銅山	18[D]C5
クネベツ川	久根別川	42[D]D2
クノ	久野	11[D]D2

クノ山	久能山(クノウ)	15D5, 17[D]D4, 18[D]D4
クバ	玖波	29[D]A4
クバン	九端	30[D]B1
クビキ	頸城	8[D]A1, 15D2, 19[D]C1
クボタ	久保田	35[D]B2
クマ	久萬	27[D]C5
クマ	隈	35[D]C2
クマ川	球磨川(クマカハ)	34[D]C5, 36[D]B1, 35[D]C5
クマイシ	熊谷	40[D]A9
クマガヤ	熊谷	8[D]B2, 9[D]A2
クマカワ	熊川(クマカハ)	24[D]B2
クマガク	熊毛脚	32[D]D3
クマダ	熊田	35[D]D1
クマダマリ	熊泊	40[D]B10
クマノ川	熊野川	21B5, 24[D]B5
クマノ瀨	熊野瀨	21C5
クマノ神社	熊野神社	29[D]C2
クマノサ神社	熊野座神社	21B5, 24[D]B5
クマノシヨウ	隈ノ庄(クマノシヤウ)	35[D]C5
クマノタヒラ	熊ノ平	8[D]D3
クマモト	熊本	5F5, 52[D]C5, 35[D]C5
クマモト平野	熊本平野	32[D]C5, 35[D]C5
クミハマ	久美濱	21A1, 24[D]D2, 27[D]E1
クミハマ瀨	久美濱瀨	24[D]D2
クミヨウ寺	弘明寺(クミヤウ)	11[D]D3
クメ島	久米島	32[D]D2
クモズ川	雲出川(クモツ)	18[D]A4, 21C2, 24[D]C3, 24[D]D3
クモトリ山	雲取山	15D4
クモ岳	鞍岳	34[D]D2, 35[D]C5
クライ山	位山(クラキ)	15C5
クラオカ	鞍岡(クラオカ)	35[D]D3
クラカケ山	鞍掛山	11[D]D2
クラガリ峠	暗峠	24[D]B5
クラサワ	倉瀬(クラサハ)	18[D]E2
クラシキ	倉敷	27[D]D2, 28[D]D3, 29[D]D3
クラシキ川	倉敷川	30[D]A1
クラタニ	倉谷	30[D]B2
クラツクリシンヤ	鞍作新家	26[D]D2
クラノシヨウ	藏之庄(クラノシヤウ)	25[D]D2
クラハシ島	倉橋島	27[D]C2, 29[D]B4
クラマ山	鞍馬山	15A4, 21B1, 24[D]B2
クラマグチ	鞍馬口	25[D]D2
クラマタ	倉俣	15[D]D1
クラヨシ	倉吉	27[D]D1, 29[D]D2
ク리카ラ峠	俱利伽羅峠	15B5, 20[D]B1
クリコマ山	栗駒山	13[D]B4
クリスカワ	栗柄川(クリスカハ)	24[D]A5
クリノ	栗野	36[D]B2
クリノキ川	栗木川	8[D]D3, 17[D]D3
クリハシ	栗橋	8[D]B2, 9[D]B2
クリヤガウ橋址	栗川橋址(クリヤガハ)	14[D]C1
クリヤマ	栗山	39[D]B2
クリヤマ海峽	來島海峽	27[D]D2, 29[D]C4
グルマ	車	25[D]D1
グルメ	久留米	32[D]C2, 35[D]C2, 43[D]D6
グルヒ岳	來日岳	24[D]D2
グルリ	久留里	8[D]C3, 9[D]C4
グレ	吳	27[D]C2, 28[D]D2, 29[D]B4

クレ	久禮	27[D]D5
クロ川	黒川	54[D]D2
クロ島	黒島	35[D]A2
クロイ	黒井(クロキ)	19[D]D3
クロイシ	黒石	13[D]B2, 14[D]B1
クロイソ	黒磯	8[D]C2, 15B6
クロエ	黒江	21B2, 22[D]D3, 27[D]F2
クロカワ	黒川(クロカハ)	13[D]B5, 14[D]B2
クロカワ	黒河(クロカハ)	14[D]D4
クロキ	黒木(福岡)	35[D]C2
クロキ	黒木(島根隠岐)	27[D]D2
クロサカ	黒阪	27[D]D1
クロサキ	黒崎(福岡)	35[D]D1, 34[D]D1
クロサワジリ	黒澤尻(クロサハジリ)	13[D]C5, 14[D]C2
クロジール山	クロヂール山	46[D]D2
クロセト	黒瀬戸	36[D]A1
クロタニ	黒谷	23[D]D3
クロツ	黒津	23[D]D3
クロツチ	黒土	35[D]D3
クロテコオ		40[D]D1
クロノダ	黒野田	8[D]D3
クロバル	黒原	34[D]D2
クロヒメ山	黒姫山	15D5, 17[D]D3, 19[D]C2
クロビ山	黒檜山	11[D]D2
クロブチ山	黒坂山	8[D]D3
クロベ川	黒部川	15C5, 19[D]B2
クロボシ山	黒法師山(クロボシ)	18[D]D5
クロマツナイ	黒松内	40[D]B9
クロモリ山	黒森山(福島)	15[D]D2
クロモリ山	黒森山(愛媛)	30[D]D2
クワガタ	鍬形(クワガタ)	24[D]D4
クワシマ	桑島(クハシマ)	36[D]A1
クワツ	桑津(クハツ)	26[D]D2
クワナ	桑名(クハナ)	15B4, 15[D]A3, 21C1, 23[D]D2, 24[D]D2
クワバラ	桑原(神奈川)(クハバラ)	11[D]D2
クワバラ	桑原(山口)(クハバラ)	30[D]D2
グンイ	軍威(グンキ)	43[D]C4
グンダリー	軍備里(グングリ)	43[D]A5
グンザン	群山	5D4, 43[D]B5
グンタイ山	群大山	37[D]B3
グンチユウ	群中(グンチュウ)	27[D]C5, 29[D]B5
グンヌイ	訓羅	40[D]B9
グンベツ山	群別山	39[D]B2, 40[D]C6
ケーカモン	恵化門(ケイカモン)	43[D]D2
ケーゲン	慶源(ケイゲン)	43[D]D1
ケーコー	慶興(ケイコウ)	43[D]D1
ケゴヤ	警固屋	29[D]B4
ケゴンノ瀨	華嚴瀨	8[D]B2, 9[D]A1, 11[D]D1
ケサ山	袈裟山	43[D]B5
ゲージツ瀨	迎日瀨(ゲイジツ)	43[D]C4
ケシユウ	慶州(ケイシウ)	43[D]C5, 45[D]D4
ケージヨウ	京城(ケイジヤウ)	5D4, 43[D]B4, 46[D]D5, 46[D]D3, 47[D]D5

カンサ川 寒狭川... 18C5
カンザキ 神崎(兵庫)... 25E1
カンザキ 神崎(岡山)... 20B1
カンザキ 神崎(長崎)... 52B1
カンザキ 神崎(佐賀)... 22B1, 52E1, 55E2
カンザキ川 神崎川... 22E1, 26E1
カンシユージ 龍修寺(クワンシユージ)... 25E1, 25E1
カンシヨウ 成島(クワンシヤウ)... 42E4
カンジヨウ 杆城(カンジヤウ)... 42E5
カンジヨウシ 寛城子(カンジヤウシ)... 5D5
カンセン 漢川... 42E5
カンダ 如田... 25E1
カンテン 寛甸... 42E2
カンド川 神戸川... 27E1, 29E2
カンド山 漢拿山... 42E6
ガンドー山 殿洞山(ガンドウ)... 34E1
カントー 間島(カンタウ)... 42E1, 46E4
カントー山脈 関東山脈(クワントウ)... 8E1, 15D4, 18E2
カントー平野 関東平野(クワントウ)... 8E2
カンナ川 神流川(カムナ)... 8E2
カンナベ 神邊(カムナベ)... 29E2
カンナリ 金成... 14E5
カンナワ 鉄輪... 52E2
カンヌシ山 神主山... 11E1
カンノウラ 甲浦... 21A5, 27E5
カンノン崎 観音崎(神奈川)(クワンオン)... 8E5, 9E4
カンノン崎 観音崎(香川)(クワンオン)... 28E1
カンノン連峰 観音連峰(クワンオン)... 45E1
カンノンジ 観音寺(香川)(クワンオンジ)... 27E2, 29E2
カンノンジ 観音寺(徳島)(クワンオンジ)... 29E4
カンバヤシ川 上林川... 24E2
カンバラ 蒲原(新島)... 17E1
カンバラ 蒲原(静岡)... 18E5
カンパー山 寒風山(カンパウ)... 12E5, 14E2
カンパーザワ 寒風澤(カンパウザハ)... 45E2
カンパーザワ島 寒風澤島(カンパウザハ)... 14E1
カンベ 神戸(三重)(カムベ)... 18E4, 25E2, 24E5
カンボー山 冠帽山(クワンパウ)... 45E2
カムリ山 冠山(廣島)(クワンムリ)... 27E2
カムリ山 冠山(愛媛)(クワンムリ)... 50E1
カムリ岳 冠岳(熊本)(クワンムリ)... 54E2, 56E2
カムリガ岳 冠ヶ岳(神奈川)(クワンムリ)... 11E1
カンヨー 漢陽(カンヤウ)... 5A5
ガントリー島 殿飾島(ガントリー)... 27E1

キ キ

キイ 城井(キキ)... 54E1
キイ山脈 紀伊山脈... 21B2, 24E4

キイ水道 紀伊水道... 21A5, 27E5
キイ半島 紀伊半島... 21B5
キイレ 喜入... 56E5
キウノタニ 木生ノ谷(キフノタニ)... 25E1
キオロン 木下... 9E5
ギオン 鹿園... 25E1
キガ 氣賀... 15C5, 16E1, 18E4
キカイガ島 喜界島... 52E5
キク川 菊川... 18E4
キクチ川 菊池川... 52E5, 55E5
キクマ 菊間... 29E4
キギヨウ 起行(キギヨウ)... 25E1
キコージ 喜光寺(キクラウジ)... 50E1
キコナイ 木古内... 15E1, 40E10
キサ 吉舎... 27E2
キサイ峠 福塞峠... 42E2
キサガタ 象潟... 15E5, 14E5
キザキ湖 水崎湖... 17E2, 19E2
キサラズ 木更津(キサラツ)... 8E5, 9E4
キサザン 旗山... 57E4, 57E4
キサシ島 龜山島... 57E2, 57E2
キシマ 箕子... 45E1
キヤマ 木島... 19E2
キシマ 杵島... 35E2, 55E2
キシマ岳 杵島岳... 54E1
キシモト 岸本... 50E1
ギシユウ 畿州(ギシウ)... 45E2, 42E2
キジヨウ 龜城(キジャウ)... 45E5
キシワダ 岸和田... 21B2, 22E1, 25E1, 24E4, 27E2
キズ 木津(京都)... 15A5, 21B2, 24E5
キズ川 木津川(京都)... 15A5, 21B2, 25E1, 24E5
キズ川 木津川(大阪)... 24E5
キズキ 木次... 27E1, 29E2
キズクリ 杵築(島根)(キツキ)... 27E1
キセ川 木造(キツクリ)... 14E1
キセン 葛城川(キセ)... 11E2, 17E2
キセン 瀬川... 45E2
キセン山 喜撰山... 22E2
キソ川 木曾川... 15B4, 15C4
キソ谷 18E5, 18E5, 25E2, 24E2
キソ峠 木曾峠... 15C4, 18E2
キソ山脈 木曾山脈... 15C4, 18E2
キタ川 北川... 35E5
キタ浦 北浦... 8E2, 9E2
キタ島 北島... 20E2
キタ公園 北公園... 26E1
キタイオー島 北薩黄島(キタイワウ)... 8E1
キタイシガキ 北石垣... 55E2
キタイドダ 北井戸田(キタイドダ)... 20E1
キタウラ 北浦(岡山)... 50E1
キタウラ 北浦(秋田)... 14E2
キタウラカリ島 北浦刈島... 27E2
キタオーチ 北王子(キタウラジ)... 25E1
キタガタ 喜多方... 15E5
キタガタ 北方(岐阜)... 15B4, 18E4, 21C1, 24E2
キタカド 北門... 57E5
キタカミ川 北上川... 15E4

キタカミ山脈 北上山脈... 15E5
キタカミ平野 北上平野... 15E5
キタキ島 北木島... 29E4
キタシマ 北島(東京)... 26E1
キタ島 北島(東京)... 8E2
キタザト 北里... 24E2
キタジヨウ 北條(キタデウ)... 19E3
キタシラカワ 北白川(キタシラカハ)... 25E1
キタシレトコ峠 北知床峠... 40E5
キタシレトコ半島 北知床半島... 40E2
キタタナベ 北田邊... 26E1
キタダマリウラ 北泊浦... 27E2
キタナダヌ 北灘... 28E2
キタナヨシ 北名好... 40E2
キタノ 北野... 25E1, 25E1
キタノハナ 北ノ原... 8E1
キタハタ 北波多... 35E2
キタマツラ半島 北松浦半島... 52E2, 55E2
キタミ山脈 北見山脈... 40E7
キタミナト 北港... 8E1
キタミヤ 北宮... 26E1
キタムラ 北村... 28E1
キタヤベ 北矢部... 35E2
キタヤマ 北山... 28E1
キタヤマ川 北山川... 24E4
キタン海峡 紀淡海峡... 21A2, 27E2
キチジヨウイン 吉祥院(キチジャウキン)... 25E1, 25E1
キチリン 吉林... 46E1
キツキ 杵築(大分)... 27E5, 52E2, 35E2
キツシユウ 吉州(キツシウ)... 45E2
キツレガワ 吉連川(キツレガハ)... 8E2, 9E1
キド 木戸... 24E2
キトウシ山 鬼怒川... 8E2, 9E2
キヌ川 衣笠山... 25E1
キヌガサ山 衣笠城址... 9E4
キヌガサ城址 衣笠城址... 9E4
キノ川 紀ノ川... 21B2, 22E2
キノエ 城崎... 21A1, 24E2, 27E1
キノサキ 紀伊見崎(キノミ)... 24E4
キノメ峠 木曾峠... 15B4, 17E1, 21C1
キノモト 木之本(岐阜)... 24E2
キノモト 木之本(大阪)... 26E1
キノモト 木本(三重)... 21C5, 24E5
キバガ岳 木場岳... 36E5
キビ 龜尾... 45E4
キビツ神社 吉備津神社... 30E1
ギフ 岐阜... 15B4, 18E5, 18E2, 21C1
キブカワ 黄生川(キブカハ)... 15B5, 21C2, 24E5
キブネ山 貴船山... 24E2
キミイ寺 紀三井寺(キミキ)... 21B2, 24E4, 27E2
キムザキ 金武峠... 52E1
キヤ川 木屋川... 30E2
キヤマ 木山... 35E5
キユーオー峠 九王峠(キウワウ)... 45E4
キユーカクリ 牛角里(キウカクリ)... 45E1
キユーカイザワ 舊輕井澤(キウカキザハ)... 8E2
キユーキョクドー 九曲堂(キウキョクダウ)... 37E4, 37E4

キユーコー 九江(キウコウ)... 5B6
キユーコー 舊港(キウカウ)... 37E2, 37E2
キユーシユウ山脈 九州山脈(キウシウ)... 35E1, 36E1
キユーセイリ 九段里(キウセイリ)... 45E1
キユーネイ 九寧(キウネイ)... 45E2
キユーホーヅ 久寶寺(キウハウジ)... 25E1, 26E1
キユーリユウ山 蓋龍山(キウリウ)... 45E4
キユーリユウエン 九龍園(キウリウエン)... 45E1
キユーリユウホ 九龍浦(キウリウホ)... 45E5
キユーレンジョウ 九連城(キウレンジヤウ)... 45E2
キユーユウ 舊邑(キウユウ)... 42E1
キヨ川 清川... 11E1
キヨ湖 清湖... 11E1
キヨオー島 漁翁島(キヨラウ)... 37E5
キヨガ岳 經岳(キヤウ)... 18E2
キヨガ峠 經脚(キヤウ)... 21E1
キヨガ峰 經ヶ峰(キヤウ)... 24E5
ギョクホー山 玉峰山(ギョクホウ)... 45E2
キヨゴク 京極(キヤウゴク)... 25E1
キヨカワ 清川(山形)(キヨカハ)... 14E4
キヨカワ 清川(熊本)(キヨカハ)... 40E2
キヨクシガイ 馬子街... 6D5, 45E1
キヨクフ 曲阜... 5B4, 46E6
ギョククリ 玉里... 37E2, 37E2
キヨサイ島 巨瀨島... 45E3
キヨシヨウ 居昌(キヨシヤウ)... 45E5
キヨージョウ 鏡城(キヤウジヤウ)... 45E2
キヨスエ 清末(キヨスエ)... 18E3, 20E1
キヨスミ山 清澄山... 8E5, 9E4
キヨセン江 鹿川江... 45E2
キヨチヨウ嶺 鹿頂嶺(キヨチヤウ)... 45E2
キヨツ川 清津川... 15E1
キヨート 京都(キヤウト)... 5F4
キヨート盆地 京都盆地(キヤウト)... 15A4, 21B2, 22E2, 25E1, 24E5
キヨート山 京戸山(キヤウト)... 8E1
キヨノ山 清野山... 27E2
キヨバテ 京終(キヤウバテ)... 25E2
キヨマチ 京町(キヤウマチ)... 34E1, 36E1
キヨマップ 清見布... 59E2
キヨミ湯 清見湯... 8E5, 15D4, 18E5
キヨミズ 清水(臺灣)(キヨミヅ)... 37E2
キヨミズ 清水(岐阜)(キヨミヅ)... 18E5
キヨミズ寺 清水寺(キヨミヅ)... 25E1
キョブン島 巨文島... 45E5
キョーカン 居庸關(キヨウカワン)... 5B5
クライ 歸來... 28E1
クライ溪 菴萊溪... 37E2
گران 宜蘭... 32E1, 37E2, 37E2
クリシマ 桐島... 15E1
クリシマ山 露島山... 52E4, 56E2
クリタツ 霧多布... 40E8
クリフリノ瀨 霧降瀨... 11E1
クリユウ 桐生(クリフ)... 8E2, 9E2
キールン 基隆(キイルン)... 5C6, 32E1, 37E1, 37E1
キールン河 基隆河(キイルン)... 37E1
キン 喜連... 26E1
キン江 錦江... 45E4
キンカ 金化(キンカウ)... 45E3

カネサワ 金澤〔秋田〕(カネサハ).....14[C]C5
カネサワ 金澤〔岩手〕(カネサハ).....14[C]C5
カネノ脚 鐘脚.....35[C]C1
カネマキ 鐘巻.....24[C]A5
カネヤマ 兼山.....18[C]B5
カネヨシ 金吉.....34[C]B
カノー 加納〔岐阜〕(カナフ).....15B4, 18[C]A5, 21C1
カノー 加納〔富山〕(カナフ).....20[C]B1
カノ川 狩野川.....17[C]A1, 18[C]E5
カノ山 鹿野山.....8[C]B5
カノ一山 鹿能山(カノウ).....34[C]B
カノオ 鹿尾(カノヲ).....34[C]B
カノヤ 鹿屋.....56[C]B5
カバ山 加波山.....8[C]C2, 9[C]C2
カバ島 樺島(長崎).....32[C]B5
カバ島 樺島(長崎).....34[C]B, 35[C]A5
カハル 香春.....35[C]C1
カフ 甲生.....30[C]B2
カフカ 香深.....40[C]C6
カプト山 甲山.....23[C]C1
カプト岩 兜岩.....34[C]B
カプト島 甲島.....27[C]C2, 29[C]A4
カプト越 加太越(カプト) 15B5, 21C2, 24[C]C5
カブラクリ沼 蕪栗沼.....14[C]C5
カベ 可部.....27[C]C2
カベガ瀨 河北瀨.....15B5, 20[C]B1
カマ 葛高.....29[C]B
カマ川 釜川.....15[C]C1
カマイシ 釜石.....15[C]C5
カマエ 蒲江.....55[C]E5
カマガ谷 鎌谷.....9[C]B5
カマクラ 鎌倉.....8[C]B5, 9[C]B4, 11[C]B, 15E4
カマクラ宮 鎌倉宮.....11[C]B
ガマゴリー 蒲郡(ガマゴホリ).....15C5, 18[C]B4
カマサキ 鎌先.....14[C]B4
カマシロ臺 鎌城臺.....34[C]B
カマタ池 鎌田池.....28[C]B
カマダ 釜戸.....18[C]B5
カマナシ川 釜無川.....8[C]A5, 15D4, 18[C]D2
カマフセ山 釜伏山.....40[C]D5
カミ 加美.....26[C]C1
カミ島 神島(三重).....15B5, 21C2
カミ島 神島(岡山).....27[C]D2
カミ島 上島(長崎).....32[C]B1, 32[C]C1
カミ島 上島(熊本).....32[C]C5, 35[C]B5
カミ島 上島(長崎).....36[C]A1
カミアシベツ 上蘆別.....39[C]C2
カミイ山 神居山(カミキ).....39[C]C2
カミイコタン 神居古潭(カミキコタン).....39[C]C2, 40[C]D8
カミイソ 上蘆.....15[C]B1, 40[C]B10
カミイチ 上市.....21B2, 24[C]B4
カミイ一ダ 上飯田(カミイヒダ).....20[C]B
カミイデ 上井出(カミキデ).....18[C]E5
カミイワイ 上岩井(カミイハキ).....19[C]B
カミオカ 神岡(カミヲカ).....15C5
カミオ一タ 上太田(カミオホタ).....24[C]B5
カミオダイ 上小田井(カミラダキ).....20[C]B
カミガクダニ 神懸溪.....29[C]E5
カミカマカリ島 上蒲刈島.....29[C]B4

カミカモ 上賀茂.....25[C]E
カミカリヤ 上飯屋.....25[C]E
カミカワ盆地 上川盆地(カミカハ).....40[C]D8
カミクマ川 上熊川.....35[C]B2
カミクワ川 上黒川.....13[C]E
カミクワ川 上黒川.....8[C]E
カミコシキ 上敷.....32[C]B4
カミコシキ島 上敷島.....32[C]B4
カミコチ 上高地(カミカウチ).....19[C]B5
カミゴ一リ 上郡(カミゴホリ).....21A2, 27[C]E2
カミサガベ 上坂部.....25[C]E
カミシキミ 上色見.....34[C]E
カミシヤカノオ 上目尾(カミシヤカノヲ).....35[C]E
カミシユクノベ 上宿野邊.....42[C]E
カミスワ 上野辺(カミスハ).....15D5, 16[C]E, 18[C]D1
カミダイラ 上平(カミダイラ).....17[C]E
カミタキ 上瀨.....20[C]C1
カミタシロ 上田代.....30[C]E
カミツ 神津.....26[C]E
カミヅキ 神着(カミヅキ).....8[C]E
カミツグ 上津具.....18[C]C5
カミツグ 上栲植.....24[C]C5
カミト 上戸.....14[C]E
カミト一ゴ一 上東郷(カミトウガウ).....56[C]A2
カミトバ 上島羽.....25[C]E, 25[C]E
カミナカ 上中.....20[C]E
カミナカヤマ 上中山.....29[C]D2
カミミネ山 神峰山.....9[C]E
カミノ島 神ノ島.....34[C]E
カミノウラ 神ノ浦.....35[C]A5
カミノカワ 上三川(カミノカハ).....9[C]B2
カミセキ 上開.....27[C]C5
カミノヤマ 上ノ山.....15[C]B4
カミノユ 上ノ湯.....14[C]E
カミヒル山 上蒜山.....27[C]D1
カミフカイ 上深井(カミフカキ).....15[C]E
カミフナノ 上富良野.....39[C]C2
カミマ島 上眞島.....28[C]E
カミヅ島 上水島(カミミヅ).....29[C]D4
カミミヨリ 上三寄.....14[C]E
カミムラ 上村.....18[C]B5
カミヤマ 神山.....9[C]A4, 11[C]E, 17[C]E
カミヤマ 上山.....24[C]E
カミヤマダ 上山田.....35[C]E
カミヨコスカ 上横須賀.....18[C]B4
カミヨシ 神吉.....25[C]E
カミイ脚 神威脚(カミキ).....40[C]B8
カミイ岳 神威岳(カミキ).....40[C]D9
カミイヌブリ 神威岳(カミキ).....39[C]E
カムチヤッカ半島 加布里.....5J1, 40[C]E, 46[C]E
カムリ 加布里.....35[C]B1
カメイ 龜井(カメイキ).....26[C]E
カメイド 龜戸.....9[C]B5
カメオカ 龜岡(カメヲカ).....21B2, 24[C]B5
カメガリ山 瓶ヶ森山.....27[C]D5, 29[C]C5
カメガワ 龜川(カメガハ).....35[C]D2, 35[C]E
カメザキ 龜崎.....18[C]A4
カメダ 龜田(秋田).....15[C]E, 14[C]B5
カメダ 龜田(新潟).....19[C]C2
カメダ 龜田(北海道).....40[C]E
カメダ川 龜田川.....40[C]E

カメヤマ 龜山(京都).....21C2, 24[C]C5
カメヤマ 龜山(兵衛).....25[C]E
カメヤマ 龜山(福岡).....35[C]E
カメヤマ 龜山(三重).....15B5
カメヤマ島 龜山島.....37[C]C2
カモ 加茂(山形).....14[C]A4
カモ 加茂(新潟).....15E2, 19[C]C2, 19[C]E
カモ 加茂(奈良).....24[C]B5
カモ 蒲生.....36[C]B2
カモ川 賀茂川(京都).....21B1, 25[C]E, 24[C]B2, 25[C]E
カモ川 加茂川(愛媛).....30[C]E
カモガワ 鴨川(カモガハ).....8[C]C5, 9[C]C4
カモジマ 鴨島.....29[C]E4
ガモ一ダ脚 蒲生田脚(ガマフダ) 21A5, 27[C]E5
カモミオヤ神社 賀茂脚神社.....21E, 25[C]E
カヤ 加賀.....24[C]A2
カヤツ 菅津.....20[C]E
カユミ 菊見.....24[C]C4
カヨ一島 火曜島(クワエウ).....46[C]E
カラクニ岳 韓羅岳.....32[C]C4
カラコ 唐古.....25[C]E
カラサキ 唐崎.....21E, 24[C]B2, 25[C]E
カラサキ 韓崎.....32[C]E
カラサワヤマ神社 唐澤山神社(カラサヤマ).....9[C]B2
カラスバラ 烏原.....26[C]E
カラスオ 烏原.....46[C]E
カラスモリ 烏森.....20[C]E
カラスヤマ 烏山.....8[C]C2, 9[C]C1
カラツ 唐津 37[C]B2, 35[C]E, 35[C]A2, 45[C]C6
カラツ瀬 唐津瀬.....35[C]B1, 32[C]C2, 35[C]E
カラツ炭田 唐津炭田.....32[C]D2, 35[C]E, 35[C]A2
カラバン 唐福.....46[C]E
カラビツ 杏.....25[C]E
カラモモ 龍巖山.....45[C]B5
カラランピ 鷲巖島.....37[C]B5
カリ 佳里.....37[C]A5, 37[C]B5
カリオ 野尾(カリヲ).....34[C]E
カリサカ脚 雁坂脚.....18[C]E2
カリダ 菊田.....26[C]E
カリバ山 菊嶽山.....40[C]A9
カリブト 菊太.....39[C]A5
カリヤ 刈谷.....18[C]B4, 18[C]E
カリワノ 刈野.....14[C]B2
カリンド一バタ 雁多尾畑(カリンダバタ).....25[C]E
カルイザワ 輕井澤(長野)(カルキザハ).....37[C]E, 37[C]C5
カルイザワ 輕井澤(静岡)(カルキザハ).....27[C]E1, 21A1
カルモ川 菊藻川.....11E, 17[C]E
カルモ島 菊藻島.....26[C]E
カレン溪 花蓮溪(クワレン).....37[C]C5
カレンコー 花蓮溪(クワレンカウ).....37[C]E, 37[C]C5
カレンコー 賀露.....27[C]E1, 21A1
カレンコー 河合(カハヒ).....5E, 46[C]E
カワイ 川合(カハヒ).....26[C]E
カワイ 川合(愛知)(カハヒ).....18[C]C5
カワイ 川合(奈良)(カハヒ).....25[C]E
カワイ 川内(青森)(カハウチ).....15[C]B1, 40[C]B10
カワウチ

カワウラ 川浦(カハウラ).....18[C]E2
カワカミ 川上(熊本).....40[C]E
カワカミ 川上(福島)(カハカミ).....14[C]E
カワキシ 川岸(カハキシ).....16[C]E, 17[C]E
カワグチ 川口(埼玉)(カハグチ).....8[C]B5, 9[C]B5, 15E4
カワグチ 川口(三重)(カハグチ).....24[C]C5
カワグチ 河口湖(カハグチ).....8[C]A5, 15D4, 18[C]E2
カワケタ 川桁(カハケタ).....14[C]E
カワゴエ 川越(カハゴエ).....8[C]B5, 9[C]B5, 15E4
カワサキ 川崎(神奈川)(カハサキ).....8[C]B5, 9[C]B5, 11E, 15E4
カワサキ 川崎(福岡)(カハサキ).....35[C]E
カワサキ 川崎(静岡)(カハサキ).....15D5, 18[C]D4, 18[C]E
カワサキ 川崎(宮城)(カハサキ).....14[C]B4
カワシマ 川島(京都)(カハシマ).....25[C]E
カワシマ 川島(徳島)(カハシマ).....21A2, 27[C]E2, 29[C]E4
カワシリ 川尻(神奈川)(カハシリ).....9[C]A5
カワジリ 川尻(廣島)(カハジリ).....29[C]B4
カワジリ 川尻(熊本)(カハジリ).....35[C]C5
カワチ 河内(廣島)(カハチ).....29[C]C4
カワチ 川内(カハチ).....28[C]E
カワト 川戸(カハト).....29[C]A2
カワノ脚 川奈脚(カハナ).....9[C]A5, 17[C]E
カワナカ 川中(カハナカ).....20[C]E
カワナカジマ 川中島(カハナカジマ).....15D5, 19[C]C2
カワナベ 川邊(大阪)(カハナベ).....25[C]E, 26[C]E
カワナベ 川邊(鹿児島)(カハナベ).....36[C]A5
カワノイシ 川之石(カハノイシ).....30[C]A2
カワノエ 川之江(カハノエ) 27[C]D2, 29[C]D4
カワベ 川邊(岐阜)(カハベ).....18[C]B5
カワベ川 川邊川(カハベ).....27[C]D2
カワマタ 川俣(カハマタ).....12[C]B5, 14[C]B5
カワミチ 川道(カハミチ).....34[C]E
カワモト 川本(カハモト).....29[C]A2
カワモト 川源(カハモト).....29[C]B5
カワラ岳 瓦岳.....34[C]E
カワライチ 河原市(カハライチ).....17[C]E
カワラゴ 河原子(カハラゴ).....9[C]D1, 9[C]E
カワラダ 河原田(カハラダ).....15D2
カワラダニ 瓦林.....25[C]E
カワラダニ 川原谷(カハラダニ).....25[C]E
カン島 莞島(クワン).....45[C]B5
カンナワ 鏡輪.....35[C]E
カンオン 觀音(クワンオン).....37[C]B1
カンオン崎 觀音崎(クワンオン).....36[C]E
カンオン山 觀音山(クワンオン).....18[C]C5
カンカイジ 觀音寺(クワンカイジ).....35[C]E
カンカケイ 寒溪(クワンカケイ).....21A2, 27[C]E2, 29[C]E5
カンカケイ 寒溪(朝鮮).....45[C]E
カンキヨ山 閑居山.....9[C]C2
カングツ 鏡月(クワンゲツ).....45[C]E
カンコー 漢口(カンコウ).....5A5
カンコー 漢江(カンコウ).....45[C]B4, 45[C]E
カンコー 咸興(カンコウ).....5D5, 45[C]B5
カンコーリ 漢江里(カンコウリ).....45[C]E

オーワリノ 大御野(オホワリノ).....15E1
オンイ 温井(オンキ).....45E1
オンガ川 遠賀川.....27E1A3, 52E2C2, 55E1, 55E1C1
.....45E1C1
オンジヨウ 郡城(オンジヤウ).....9E1B5
オンセードー 温井洞(オンセキドウ).....45E1B5
オンセイリ 温井里(オンセキリ).....45E1C5
オンセイレイ 温井嶺(オンセキレイ).....45E1B4
オンセンリ 温泉里(オンセンリ).....45E1B4
オンタケ 御岳(長野).....15C4, 18E1B2
オンタケ山 御岳山.....8E1B2, 9E1A5, 15E4
オンタケ山 御嶽山.....19E1B4
オンタニ 菅谷.....29E1E5
オントク 御徳.....35E1B1
オントノ瀬戸 瀬戸瀬戸(ランド).....27E1C2, 29E1B4
オンナ岳 女岳(オンナ).....35E1C2
オンネコタン島 温瀬古丹島(オンネコタン).....40E1B
オンネワキ 鬼島.....40E1C6

カガク

カ島 鹿島(廣島).....29E1B4
カ島 鹿島(愛媛).....50E1A5
カイインジ 海印寺.....25E1B1
カイウンタイ 海印寺.....45E1C5
カイガンジ 海印寺.....28E1B
カイキョートンネル 海峡トンネル.....55E1C1
カイゲンニバル 海軍新原(カイゲンニバル).....55E1
ガイダツ 進月.....45E1B6
カイゲン 開原.....5C3
カイザン 桂山(クワイザン).....45E1B4
カイザンレイ 開殘嶺.....45E1B
カイザン神社 開山神社.....35E1B
カイシユウ 海州(支那)(カイシウ).....5B5
カイシユウ 海州(朝鮮)(カイシウ).....45E1A5
カイシユウ湾 海州湾(カイシウ).....45E1A4
カイジヨウ 開城(カイジヤウ).....45E1B4
カイジン 懐仁(クワイジン).....45E1A2
カイズ 具津(カイツ).....24E1C2
カイヅカ 具津(大阪)(カヒツカ).....25E1, 24E1A4
カイヅカ 具津(神太)(カヒツカ).....40E1B
カイセン 价川.....45E1A5
カイダイチ 海田市.....27E1C2, 29E1B4
カイナン 海南.....45E1B5
カイネー 會寧(クワイネイ).....5D5, 45E1C1
カイバ島 海馬島.....40E1C5
カイバラ 柏原(兵庫).....21B1, 27E1F5
カイヒョー島 海豹島(カイヘウ).....40E1E3
カイヘー 開平(カイヘイ).....5B4, 46E1B5
カイホ 開封.....5A6
ガイマ高臺 蓋馬高臺.....45E1B2
ガイモン岳 開開岳.....32E1C4, 36E1B5
ガイモン嶺 開開嶺.....36E1B5
カイリユウ 海龍(カイリウ).....5D5, 46E1D4
カイリン 海林.....5D2, 46E1E3
カイロ 開魯.....5C5, 46E1C4
カウラ 香浦.....35E1C1
カオレ 川上.....18E1C5
カガチ 香々地.....35E1E1

カガトホン 香登本.....29E1E5
カガミ 鏡.....35E1C5
カガミ山 鏡山(佐賀).....55E1B2
カガミ山 鏡山(滋賀).....24E1C2
カガミガ浦 鏡ヶ浦.....9E1B5
カガミガ原 各務ヶ原.....15B4, 18E1A5, 21C1
カカリマ 掛洞.....42E1
カカリマ川 掛洞川.....42E1
カギ 嘉義.....5C7, 37E1A5, 37E1B5
カキオカ 柿岡(カキヲカ).....9E1C2
カキサカ 柿坂.....34E1, 35E1D2
カキサキ 柿崎.....15D2
カキノセ 柿瀬.....34E1
カクイ島 鹿久居島(カクキ).....29E1E5
カクオーザンニッセン 鹿王山日蓮寺(クワクワウザンニツセン).....20E1
カクダ 角田(官城).....15E1B5, 14E1B5
カクダ 角田(北海道).....35E1B2
カクダ山 角田山.....19E1B2
カクノダテ 角館.....15B5, 14E1C2
カクバン山 角板山.....37E1C2
カクマ川 角間川.....14E1B5
カケ 加計.....27E1C2
カゲ 陰.....24E1
カケガワ 掛川(カケガハ).....15C5, 18E1D4
カケキヨ穴 景清穴.....29E1
カケズカ 掛坂(カケツカ).....18E1C4
カケタ 掛田.....14E1B5
カゲノオ島 薩ノ尾島(カゲノヲ).....34E1
カケバシ 掛橋.....56E1B1
カケハシ川 柳川.....20E1A2
カケロマ島 加計呂麻島.....32E1, 5E1
カコ川 加古川.....21A2, 25E1, 27E1E2, 28E1
カコガワ 加古川(カコガハ).....21A2, 25E1, 27E1E2
カゴコー 下瀬川(カゴコウ).....57E1A3, 57E1B3
カゴシマ 鹿兒島.....5E5
カゴシマ湾 鹿兒島湾.....32E1C4, 36E1B5
カゴシマ港 鹿兒島港.....36E1
カサイ 笠井(カサキ).....18E1C4
カサオカ 笠岡(カサヲカ).....27E1D2, 29E1D5
カサガ岳 笠ヶ岳.....11E1
カサギ 笠置.....24E1B5
カサギ山 笠置山.....15A5, 21B2, 24E1B5
カサギ山脈 笠置山脈.....15A5, 21B2, 24E1C5
カサデラ 笠寺.....20E1
カサト島 笠戸島.....27E1B5, 32E1D2
カサデラ観音 笠寺観音.....20E1
カサマ 笠間.....8E1C2, 9E1C2
カサマツ 笠松.....18E1A5
カサモト 勝本.....32E1B2, 35E1B1
カサヤマ 傘山.....34E1
カサリ崎 笠利崎.....52E1
ガザン 牙山.....45E1B4
カシー 香椎(福岡)(カシヒ).....32E1C2, 35E1, 35E1B1
カシーノ宮 香椎宮(カシヒ).....35E1
カジ川 加治川(カヂカハ).....15A5, 15E2, 19E1C2
カジ島 鏡島.....30E1

カシオ 鹿嶋(カシホ).....25E1
カジカザワ 鯨澤(カジカザハ).....8E1A5, 15D4, 18E1D2
カジキ 加治木(カヂキ).....32E1C4, 36E1B2
カシノ 鹿忍.....29E1E5, 30E1B1
カシノ崎 鹿野崎.....24E1B6
カシマ 加島.....26E1
カシマ 鹿島(茨城).....9E1D5
カシマ 鹿島(福島).....14E1B5
カシマ 鹿島(愛知).....18E1B4
カシマ 鹿島(佐賀).....35E1B2
カシマ浦 鹿島浦.....8E1C2, 9E1D2
カシマ灘 鹿島灘.....8E1C2, 9E1D5
カシマヤリガ岳 鹿島嶺岳.....19E1B2
カジヤ 銀治屋(神奈川)(カヂヤ).....11E1
カジヤ 銀治屋(山口).....29E1
ガジヤ島 臥蛇島.....32E1
カジヤハラ 銀治屋原.....29E1E4
カシヨ一島 火燒島(クワセウ).....37E1C4
カシワヤマ 柏山(カシハヤマ).....11E1
カシワザキ 柏崎(カシハザキ).....15D2, 19E1B3
カシワバラ 柏原(新潟)(カシハバラ).....19E1C2
カシワラ 柏原(滋賀)(カシハバラ).....24E1C2
カシワラ神宮 柏原神宮(カシハラ).....21B2, 24E1B4
カスイサイ 可蘇齋(カスキサイ).....18E1C4
カスガ山 春日山.....25E1
カスガ神社 春日神社.....25E1
カスカベ 粕壁.....8E1B5, 9E1B5
カズサ 加津佐(カヅサ).....55E1B5
カズチ 粕淵.....27E1C1
カスミ 香住.....29E1F1
カスミガ浦 籠ヶ浦.....8E1C2, 9E1C2
カサヤ 粕屋.....35E1
カセ川 嘉瀬川.....32E1C2
カセダ 加世田.....32E1C4, 36E1A5
カゾ 加須.....9E1B2
カダ 加太.....21B2, 22E1, 24E1A4, 27E1F2
カタエ 片江.....26E1
カタカイ 片貝(カタカヒ).....19E1B5
カタカミ 片上.....29E1E5
カタキハラ 鷹原.....25E1
カタシタ 堅志田.....35E1C1
カタセ 片瀬.....11E1
カタセ川 片瀬川.....9E1A4, 11E1
カタダ 片田.....25E1
カタダ 堅田(滋賀).....15A4, 21B1, 24E1B2
カタダ 堅田(兵庫).....25E1
カタノハラ 形ノ原.....18E1B5
カナムキ山 傾山.....35E1D5
ガタモト 湯元.....28E1, 30E1B2
カタンドー 下瀬川(カタンドウ).....45E1
カチガワ 勝川(カチガハ).....18E1A5, 20E1
ガツ山 月山.....13E1B4, 14E1B4
カツ島 勝島.....35E1B1
カツウラ 勝浦(千葉).....8E1C3, 9E1C4
カツウラ 勝浦(和歌山).....21B3, 24E1B5
カツキ 香月(カツキ).....35E1
ガツサン城址 月山城址.....27E1D1, 29E1C2
ガツサン神社 月山神社.....14E1B4
ガツシヨ一江 合鑿江(クワツシヤウ).....45E1

カツダ 勝田.....35E1
カツテ 勝手.....14E1B2
カツヌマ 勝沼.....8E1A5, 8E1, 15D4, 18E1E2
カツベンボック島46E1
カツマタ 勝間田.....21A1, 27E1E1
カツミ 勝見.....19E1
カツヤマ 勝山(千葉).....8E1B5, 9E1B4
カツヤマ 勝山(福井).....15B5, 20E1A2, 20E1
カツヤマ 勝山(岡山).....27E1D1
カツラ川 桂川(山梨).....8E1A5, 9E1A5, 15D4, 18E1E2
カツラ川 桂川(京都).....22E1, 25E1
カツラ川 桂川(大分).....35E1D1
カツラ川 勝浦川.....21A3, 27E1E5, 29E1E5
カツラ島 桂島(宮城).....14E1
カツラ島 桂島(山口).....29E1A4
カツラ離宮 桂離宮.....25E1
カツラキ山 葛城山.....21B2, 24E1A4, 27E1F2
カツラギ川 葛城川.....25E1
カツラネ 桂根.....15E1, 14E1B5
カツラバシ 葛橋.....29E1D5
カテナ 葦手納.....32E1
カトー川 香東川(カトウ).....28E1
カトク島 加徳島.....45E1C5, 45E1
カトサワ 門瀬(カトサハ).....20E1B2
カトリ神宮 香取神宮.....8E1C3, 9E1D5
カド川 門川.....11E1
カトー 佳冬(カトウ).....37E1A4
カナ川 金川.....8E1
カナイワ 金石(カナイハ).....15B5, 20E1B1
カナウラ 金浦.....27E1D2
カナオカ 金岡(カナヲカ).....30E1B1
カナガサキノ宮 金崎宮.....17E1
カナガワ 金川(カナガハ).....29E1D5
カナガワ 神奈川(カナガハ).....11E1
カナクラ川 金倉川.....28E1
カナサシ 金指.....18E1C4
カナザワ 金澤(茨城)(カナザハ).....9E1
カナザワ 金澤(石川)(カナザハ).....5F4, 15B5, 20E1, 20E1B1
カナザワ郷址 金澤郷址(カナザハ).....15B5, 14E1C5
カナズ 金津(カナヅ).....15B5, 19E1, 20E1A2
カナダ 金田(福岡).....35E1
カナタ 金田(岡山).....29E1D5
カナマルシゲムダ 金丸繁牟田.....35E1
カナヤ 金谷.....15D5, 18E1D4, 19E1
カナヤ 金屋.....24E1A4
カナヤ山 金谷山.....17E1
カナヤマ 金山(岐阜).....15C4
カナヤマ 金山(山形).....14E1B4
カナヤマ 金山(宮城).....14E1B5
カナヤマ 金山(香川).....28E1
カナヤマ 金山(北海道).....39E1C2
カナヤマ 鉛山.....21B5, 24E1A5, 27E1F6
カナヤマ平 銀山平.....11E1
カナン 河南.....5A5
カニエ 雁江.....18E1A5
カヌマ 鹿沼.....8E1B2, 9E1B1
カネガサキ 金ヶ崎(岩手).....14E1C2
カネガサキ 金ヶ崎(兵庫).....25E1
カネザキ 籠崎.....35E1, 35E1C1

オヲ

オー川 大川〔福島〕(オホ).....14C4
 オー川 大川〔北海道〕(オホ).....42E1
 オー島 大島〔東京〕(オホ).....8E1, 9E2, 9E3, 15E5
 オー島 大島〔岐阜〕(オホ).....18E1A3
 オー島 大島〔和歌山〕(オホ).....21B5, 24E1B6
 オー島 大島〔山口〕(オホ) 27E1C5, 29E1A5
 オー島 大島〔愛媛〕(オホ).....29E1C5, 30E1A2
 オー島 大島〔香川〕(オホ).....30E1B2
 オー島 大島〔宮崎〕(オホ).....32E1D4, 34E1A2
 オー島 大島〔長崎〕(オホ) 32E1B2, 35E1A2
 オー島 大島〔福岡〕(オホ).....32E1C2, 33E1, 35E1B1
 オー島 大島〔鹿児島〕(オホ).....36E1A1
 オー島 大島〔北海道〕(オホ).....40E1A10
 オー島 愛島(ヲウ).....42E1B4
 オー沼 大沼(オホ).....14E1B5
 オー岳 大岳(オホ).....34E1
 オアカン岳 雄阿寒岳(ヲアカン).....39E2, 40E1F8
 オーアニ川 大阿仁川(オホアニ).....14E1B1
 オーアミ 大瀧(オホアミ).....8E1C5, 9E1C5
 オーアライ師 大洗師(オホアラヒ).....8E1C2, 9E1D2
 オーイ 大井〔東京〕(オホキ).....9E1B5
 オーイ 大井〔岐阜〕(オホキ).....15C4, 18E1B5
 オーイ川 大井川(オホキ).....15D5, 18E1D4, 18E1E1
 オーイ川 大堀川(オホキ).....24E1B2
 オーイシ 大石〔三重〕(オホイシ).....24E1C4
 オーイシ 大石〔兵庫〕(オホイシ).....26E2
 オーイシダ 大石田(オホイシダ).....14E1B4
 オイソ 老蘇(オヒソ).....24E1C2
 オーイソ 大蔵(オホイソ).....8E1B5, 9E1A4, 15E4
 オーイタ 大分(オホイタ)(オヒタ).....5E5, 27E1B5, 32E1D2, 35E1E2
 オーイタ川 大分川(オホイタ) 32E1D2, 35E1E2
 オイツカミ島 大分(オホイタ) 32E1D2, 35E1E2
 オイノサカ 老ノ坂.....24E1B5
 オーイワ 大岩(オホイハ).....42E1
 オイラセ川 奥入瀬川.....13E1C2, 13E1, 14E1B1
 オイワケ 追分〔長野〕(オヒワケ).....8E3
 オイワケ 追分〔秋田〕(オヒワケ).....15E7
 オイワケ 追分〔京都〕(オヒワケ).....25E1
 オイワケ 追分〔北海道〕(オヒワケ).....39E1B5, 40E1C9, 42E1
 オイワケ 追分〔樺太〕(オヒワケ).....40E7, 8E
 オーウ山脈 奥羽山脈(オウウ).....13E1B5
 オーウチ山 大内山(オホウチ).....24E1C4
 オーウラ 大浦(オホウラ).....35E1, 35E3
 オーウラ坑 大浦坑(オホウラ).....35E3
 オーエ 大江〔愛知〕(オホエ).....20E3
 オーエ 大江〔長崎〕(オホエ).....35E1B5
 オーエ 大家(オホエ).....29E1A2
 オーエ山 大江山(オホエ).....21B1, 24E1A2, 27E1F1

オーエダ 大枝(オホエダ).....26E1
 オーオカ 大岡(オホオカ).....11E1
 オーオカ山 大岡山(オホオカヤマ).....25E1F1
 オカ 岡(ヲカ).....25E1
 オーカ 相可(アフカ).....24E1D4
 オーカ 鶯歌(アウカ).....37E1B2
 オガ甲島 男鹿半島(ヲガ).....13E1A5, 14E1A2
 オーガウラ 大賀浦(オホガウラ).....8E1
 オーカエリ 大歸(オホカヘリ).....18E1C2
 オーガキ 大垣(オホガキ).....15B4, 18E1A5, 21C1, 24E1D2
 オカザキ 岡崎(ヲカザキ).....15C5, 18E1B4, 18E2
 オガサワラ諸島 小笠原諸島(ヲガサハラ).....8E3, 46E1
 オカダ 岡田(ヲカダ).....18E2
 オガタ 緒方(ヲガタ).....35E1D5
 オカチ 雄勝(ヲカチ).....12E1B5
 オカチ橋址 雄勝橋址(ヲカチ).....14E1B5
 オガノ 小籠野(ヲガノ).....8E1B2
 オカベ 岡部(ヲカベ).....18E1D4, 18E3
 オカマチ 岡町(ヲカマチ).....23E1, 24E1A5
 オカミ岳 夫神岳(ヲカミ).....19E1C5
 オカヤ 岡谷(ヲカヤ).....15D3, 16E3, 17E2, 18E1D1
 オカヤフ 大菅生(オホカヤフ).....14E1C1
 オカヤマ 岡山〔臺灣〕(ヲカヤマ).....37E1A4
 オカヤマ 岡山〔岡山〕(ヲカヤマ).....5E5, 21A2, 27E1D2, 28E1, 29E1D5, 30E1A1
 オカヤマ平野 岡山平野(ヲカヤマ).....27E1D2
 オガワ 小川〔埼玉〕(ヲガハ).....9E1A2
 オガワ 小川〔茨城〕(ヲガハ).....9E1C2
 オガワ 小川〔富山〕(ヲガハ).....19E1B2
 オガワ 小川〔兵庫〕(ヲガハ).....22E2
 オガワ 小川〔熊本〕(ヲガハ).....35E1C5
 オーカワ 大川(オホカハ).....32E1C2, 35E1B2, 43E1D6
 オガワゴ 小川郷(ヲガハガウ).....9E2
 オガワラ沼 小河原沼(ヲガハラ) 13E1C2, 14E1C1
 オーカラ 大河原(オホカハラ).....14E1B4
 オキ 沖.....8E1
 オキ 隠岐.....5E4
 オギ 小木(ヲギ).....15D2
 オギ 小城(ヲギ).....32E1C2, 35E1B2
 オギ島 男木島(ヲギ).....29E1E4, 30E1B2
 オーギタ 扇田(アフギタ).....13E1, 14E1C1
 オキタンボ 沖津市.....28E1
 オキツ 興津〔千葉〕.....9E1C4
 オキツ 興津〔静岡〕.....15D4, 17E7, 18E1E5
 オギツ 小本津(ヲギツ).....9E1
 オーキド 大木戸(オホキド).....14E1B5
 オキナ島 翁島.....14E1
 オキナ島 翁島.....28E1
 オキナ島 沖繩島(オキナハ).....32E1, 32E3
 オキノ 萩野(ヲキノ).....9E1A4
 オーギノ山 扇山(アフギノ).....21A1, 27E1E1
 オキノ島 沖ノ島〔和歌山〕.....24E1A4
 オキノ島 沖島〔滋賀〕.....24E1C2
 オキノ島 沖ノ島〔兵庫〕.....27E2
 オキノ島 沖島〔高知〕.....27E1C4
 オキノ島 沖之島〔長崎〕.....34E2
 オキノ島 沖永良部島.....32E1

オギノハマ 萩濱(ヲギノハマ).....13E1C4, 14E1C4
 オーギムラ 扇村(アフギムラ).....8E7
 オーギリ 大洞(オホギリ).....17E1
 オークサ 大草(オホクサ).....35E1A5
 オクザワ 奥澤(オクザハ).....39E1
 オグシ 小串(ヲグシ).....30E1B1
 オクシリ 奥尻.....40E1A9
 オークズレ 大崩澤(オホクズレ).....8E3
 オクシリ島 奥尻島.....40E1A9
 オークチ 大口(オホクチ).....36E1B1
 オクニ山 雄國山(ヲクニ).....14E2
 オクニ沼 雄國沼(ヲクニ).....14E2
 オクノ 奥野.....9E1C5
 オクバタケ 奥畑.....23E1
 オークボ 大久保〔茨城〕(オホクボ).....9E2
 オークボ 大久保〔京都〕(オホクボ).....22E2
 オークボ 大久保〔兵庫〕(オホクボ).....23E1, 23E2
 オクマ 奥間.....32E1
 オクマ 大隈(オホクマ).....33E1, 35E1C1
 オクヤマ 奥山.....18E1C4
 オクヤマシンデン 奥山新田.....26E2
 オークラ 大瀧(オホクラ).....34E1
 オグラ 小倉(ヲグラ).....25E3
 オグラ山 小倉山(ヲグラ山).....11E1
 オグラノ池 巨沼池.....22E2, 23E1, 24E1B5
 オグリ峠 小峠峠(ヲグリ).....35E1C2
 オグロヨウケ 奥領家(オクリヤウケ).....18E1C5
 オグロ 小黒(ヲグロ).....34E3
 オークワ 大家(オホクワ).....11E1
 オーク 大毛(オホケ).....27E2
 オーク島 大毛島(オホケ).....27E2
 オケガワ 桶川(ヲケガハ).....9E1B5
 オケハザマ 桶狭間(ヲケハザマ).....15B4, 18E1A5, 21C1
 オーゴ 大胡(オホゴ).....9E1A2
 オコジ 起.....18E1A5
 オゴセ 越生.....9E1A5
 オーゴーズ 大河津(オホカウツ).....15E1, 19E2B2
 オコツベ 興部.....40E1E7
 オゴノイシ 御幸石.....29E1D4
 オゴヤ 尾小屋(ヲゴヤ).....15B5, 20E1B2
 オコマ 大川間(オカウマ).....34E1
 オゴニ 小郡(ヲゴニ).....27E1B2
 オーゴン山 黄金山(ワウゴン).....46E2, 46E3
 オーサカ 大阪(オホサカ).....5F5
15A5, 21B2, 25E1, 24E1B5, 46E1
大阪城(オホサカ).....25E1, 26E1
大阪港(オホサカ).....25E1, 26E1
大阪灣(オホサカ).....21B2
22E3, 24E1A5, 26E1, 27E1F2
大阪平野(オホサカ).....21B2, 24E1B5, 27E1F2
蓬坂山(アフサカ).....25E1, 24E1A5
 オザキ 尾崎(ヲザキ).....25E1
 オーサキ 大崎(オホサキ).....36E1A5, 36E1C5
 オーサキ上島 大崎上島(オホサキ).....27E1C2, 29E1B4
 オーサキ下島 大崎下島(オホサキ).....27E1C2, 29E1B4
18E1D4
大幸(オホサチ).....20E1
長船(ヲサフネ).....29E1E5

オサルザワ 尾去瀬(ヲサルザハ).....13E1B2, 13E1
 オーサワ 大澤〔秋田〕(オホサハ).....15E1
 オーサワ 大澤〔山形〕(オホサハ).....13E2
 オーサワ 大澤〔岩手〕(オホサハ).....14E1C2
 オーサワ 大澤〔新潟〕(オホサハ).....17E1
 オーサワ 大澤〔樺太〕(オホサハ).....40E2
 オザワ牧場 小澤牧場(ヲザハ).....42E1
 オシ 忍.....8E1B2, 9E1A2
 オージ 王子(ヲウジ).....25E2
 オージ 王寺(ヲウジ).....15A5, 21B2, 22E3, 24E1B5
大窪(オホシホ).....25E1
小値賀島(ヲヂカ).....32E1B2
牡鹿半島(ヲジカ).....15E1C4, 14E1C4
押立.....14E2
磐泊(ヲシトマリ).....40E1C6
押部.....25E1
尾島(ヲジマ).....9E1A2
大島(オホシマ).....26E1
渡島半島(ヲシマ).....40E1B9
大島田(オホシマダ).....27E2
小千谷(ヲヂヤ).....15D2, 17E2, 19E1
長萬部.....40E1B9
往生岳(ヲウジヤウ).....34E7
旺上里(ヲウジヤウリ).....45E1B5
忍路.....39E1A2
尾白内(ヲシロナイ).....42E1
尾白内川(ヲシロナイ).....42E1
大洲(オホズ).....27E1C5, 30E1B1
大須観音(オホス).....20E1
小月(ヲヅキ).....27E1B2
尾鈴山(ヲスズ).....34E2
大槌島(オホヅチ).....30E1A2
大瀧海峡(オホスミ).....32E1C5, 32E5
大隅半島(オホスミ) 32E1C4, 36E1B5
小瀧(ヲセ).....25E2
會瀬(アフセ).....9E1
尾瀬沼(ヲセ) 8E1B2, 15E1A6, 15E5
於青島.....43E1A4
大開山(オホゼキ).....36E1B1
大瀬戸(オホゼト).....27E1, 34E1
大曾根(オホゾネ).....20E1
小副川(ヲソヘガハ).....35E1B2
恐山.....13E1C1, 40E1C10
恐山湖.....13E1C1
小田(ヲダ).....9E1C2
太田〔群馬〕(オホタ).....8E1B2, 9E1A2
太田〔茨城〕(オホタ).....8E1C2, 9E1D1, 9E2
太田〔岐阜〕(オホタ).....15C4, 18E1B5
大田〔島根〕(オホタ) 27E1C1, 29E1B2
大田〔山口〕(オホタ).....27E1B2, 29E1
太田川(オホタ).....27E1C5
小田川(ヲダ).....29E1D2
大妻ヶ原山(オホダイガハラ).....21C2, 24E1C4
大高(オホダカ).....18E1A5, 20E1
小瀬(ヲタキ).....11E1
大多喜(オホタキ).....23E1C5, 9E1C4
王滝川(ヲウタキ).....18E1C2
小竹(ヲタケ).....34E1

ウエキ 植木〔熊本〕(ウエキ) 327C3, 351C3
 ウエキ 植木〔福岡〕(ウエキ) 351C1
 ウエダ 植田(ウエダ) 92
 ウエダ 上田(ウエダ) 15D3, 172, 191C3
 ウエダ盆地 上田盆地(ウエダ) 191C3
 ウエノ 上野(伊賀) (ウエノ) 15B5, 21C2, 241C3
 ウエノ 上野(長野) (ウエノ) 162
 ウエノ 上野(伊勢) (ウエノ) 252
 ウエノ 上野(兵庫) (ウエノ) 262
 ウエノ島 上野島(ウエノ) 111
 ウエノゴ 上野郷(ウエノガウ) 292
 ウエノシヨ 上之庄(ウエノシヨウ) 252
 ウエノハラ 上野原 811B3, 911A3, 15E4
 ウエベツ 植別(ウエベツ) 406G8
 ウエユ 上湯(ウエユ) 112
 ウエマツ 植松〔大阪〕(ウエマツ) 251
 ウエマツ 植松〔山口〕(ウエマツ) 282
 ウオザキ 魚崎(ウオザキ) 251, 262
 ウオズ 魚津(ウオツ) 15C3, 191A2
 ウオノハン 魚ノ橋(ウオノハン) 252
 ウキ 有喜 351B3
 ウキ島 浮島 292A5
 ウク島 宇久島 327B2
 ウクラ 瀬倉 241D4, 243D5
 ウケ島 諸島 322
 ウケト 請戸 141C6
 ウケン 宇検 324
 ウサ 宇佐〔高知〕 302A2
 ウサ 宇佐〔大分〕 351D1
 ウサ神宮 宇佐神宮 327D2, 351D1
 ウザン 烏山 453B4
 ウジ 菟道(ウヂ) 253
 ウジ 宇治(ウヂ) 15A5, 21B2, 222, 233, 241B3
 ウジ川 宇治川(ウヂ) 15A5, 21B2, 233, 241B3, 251
 ウシ川 西郷川 262
 ウジエ 氏家(ウヂイヘ) 811B2, 911B1
 ウシオ 牛尾(ウシオ) 561B1
 ウシク 牛久 911C4
 ウシク沼 牛久沼 811C3, 911C3
 ウシジマ 牛島 157, 143B2
 ウシズマ 牛妻(ウシヅマ) 181D3
 ウシズ 牛津(ウシヅ) 351B2
 ウシナ 宇品 272C2, 292A4
 ウシネ 牛根 361B2
 ウシブカ 牛深 327B3
 ウシブ七山 牛臥山 172A1, 181E3
 ウシマド 牛窓 21A2, 272E2, 292E3, 303B1
 ウシマド港 牛窓港 303B1
 ウシヤマダ 宇治山田(ウシヤマダ) 5F5
 ウシヤマ 15B5, 21C2, 241D4, 243D3
 ウシロ 瀬城 400C3
 ウシロ山 瀬城山 400D3
 ウス岳 有珠岳 392A3, 403B9
 ウスイ 白井(ウスキ) 911C3
 ウスイ峠 碓氷峠(ウスヒ) 111
 ウスキ 白井 272B3, 327D2, 351E2
 ウスキ瀬 白井瀬 351E2
 ウスキヌ 薄衣 141C3

ウスダ 白田 15D3
 ウズマサ 太秦(ウズマサ) 251
 ウースン 吳澄 6C5
 ウセツ 宇田津 15C2
 ウタ 歌 172
 ウタ天皇陵 宇多天皇陵(ウダテンノウ) 251
 ウタガハマ 歌ヶ濱 111
 ウタシナイ 歌志内 392C2, 402D8, 413
 ウタズ 宇多津(ウタツ) 282, 292D4
 ウチウミ 内海〔宮崎〕 327D4, 342A2
 ウチウラ瀬 内浦瀬 39A3, 402B9, 421
 ウチコンゴ 内全剛(ウチコンガウ) 452
 ウチサト 内里 253
 ウチデ 打出 231
 ウチノ 内野 192B2, 351C1
 ウチノウミ 内海〔鹿児島〕 292B4
 ウチノウラ 内之浦 361C3
 ウチノコ 内子 302B1
 ウチノマキ 内ノ牧 351D3, 347
 ウチマ 内間 282
 ウチマザイレイ 内霧在嶺 453
 ウチヤマ 内山 352
 ウツシ岳 移岳 141B6
 ウツナイ 宇津内 402D6
 ウツノミヤ 宇都宮 811B2, 911B1
 ウツノヤ峠 宇津ノ谷峠 181D4
 ウツプレイ鼻 十六島鼻 291B2
 ウツミ 内海〔愛知〕 181A4
 ウツリヨ一島 謬陵島(ウツリヨウ) 5E4, 453D3
 ウツワ 善知島峠(ウトウ) 15C3
 ウド 瀬戸 327D4, 342
 ウト 宇土 327C3, 351C3
 ウト半島 宇土半島 327C3, 351C3
 ウド山 有渡山 172
 ウナギ池 鱈池 361B3
 ウスマ 瀬沼 181A3
 ウネビ山 飯傍山 21B2, 241B4
 ウノ 宇野 21A2, 272D2, 292D4, 303A2
 ウノシマ 宇ノ島 343, 351D1
 ウバガチャヤ 姥ヶ茶屋 112
 ウバコ 姥子 112
 ウバユ 姥湯 142
 ウフミ 雄踏 162, 181C4
 ウベ 宇部 272B3, 327D2
 ウベノ 宇部野 291E2
 ウマ島 馬島 341
 ウマガエシ 馬返(ウマガエシ) 111
 ウマケ島 馬毛島 322
 ウミコンゴ 海全剛(ウミコンガウ) 452
 ウミジリ峠 湖尻峠 112
 ウミノナカミチ 海ノ中道 327C2, 351B1
 ウメズ 梅津(ウメツ) 251
 ウメダニ 梅谷 252
 ウモ 牛生(ウマフ) 142
 ウライ 浦賀 811B3, 911B4, 15E4
 ウラガ 浦賀水道 811B3, 911B4
 ウラカワ 浦川(ウラカハ) 181C3
 ウラカワ 浦河(ウラカハ) 402D9
 ウラガワラ 浦川原(ウラガハラ) 15D2, 191C1, 192

ウラケ 浦明 242
 ウラジボストック 浦留斯徳 6E5, 461F4, 462
 ウラセ 浦留 192B3, 193
 ウラド 宇田津 272D3, 302B2
 ウラド灣 浦戸灣 272D3, 302B1
 ウラトミ 浦留 291E1
 ウラノゴ 浦郷(ウラノガウ) 272
 ウラホロ 浦幌 402E9
 ウラミノ瀧 裏見瀧 111
 ウラヤス 浦安 811B3
 ウラヤバケ 裏耶馬溪(ウラヤバケイ) 342
 ウラワ 浦和 811B3, 911B3, 15E4
 ウリツラ 瓜連 911C1
 ウリユ川 甕淵川(ウリユウ) 392C2, 402D8
 ウリワリ 瓜破 261
 ウルクターブル島 蔚山 423C5
 ウルサン 蔚山灣 423C5
 ウルサン瀧 蔚山瀧 423C5
 ウルシ 漆 361B2
 ウルシオ 漆生 351C4
 ウルチン 蔚珍 351C4
 ウルップ島 得撫島 402
 ウレシノ 嬉野 327B2, 351A2
 ウロ 浦生(ウラフ) 282
 ウラ 宇和 302B2
 ウラジマ 宇和島 272C3, 302B2
 ウラジマ瀧 宇和島瀧 302A2
 ウラノマチ 上ノ町 342
 ウンサン 雲山 453A3
 ウンゼン 温泉(雲仙) 327C3, 351B3, 353
 ウンゼン岳 温泉岳(雲仙) 327C3, 351B3, 353
 ウンテン 運天 323
 ウンペンジ山 雲邊寺山 292D4
 ウンボーホ 運鐘浦(ウンパウホ) 452

エ

エ島 家島(ヘ) 21A2, 272E2, 292E3
 エアイ川 江合川(エアヒ) 141B3
 エイサンシ 永山市 452
 エウラ 江浦 402
 エエ 蕨娃 361B3
 エグチ 江口 251
 エコー 響口(エイコウ) 322
 エコー 永興(エイコウ) 453B3
 エコー 永興灣(エイコウ) 453B3
 エサン 江差 402B10
 エサン 枝幸 402D7
 エサン 蕨山(エサン) 402C10
 エサン崎 蕨山崎(エサン) 123C1, 402B10
 エサン江 榮山江(エイサン) 453B5
 エサンチン 蕨山嶺(エサンチン) 453C2
 エシヨ一皇太后陵 英照皇太后陵(エイシヨウ) 251
 エジヨシ 榮城子(エイジヤウシ) 462
 エジリ 江尻〔静岡〕 172
 エジリ 江尻〔香川〕 282
 エストル 惠須取(エストル) 402D2

エストル山 惠須取山(エストル) 402D2
 エスミ 江住 242B5
 エーセン 永川(エイセン) 453C5
 エツフジ 蝦夷富士 392A3
 エダ島 江田島 272C2, 292A4
 エダミツ 枝光 342
 エチ川 愛知川(エチ) 241C2
 エチガワ 愛知川(エチガハ) 241C2
 エチゴ山脈 越後山脈(エチゴ) 15E2
 エチゴ平野 越後平野(エチゴ) 15D2, 192B2, 192C2
 エチゼン岬 越前岬(エチゼン) 15A4
 エチゼン岳 越前岳(エチゼン) 172A1
 エチゼン平野 越前平野(エチゼン) 15B3
 エズラ 江面(エツラ) 911B2
 エド川 江戸川 811B3, 911B3
 エド 繪堂(エドウ) 292
 エドー 永同(エイドウ) 453B4
 エドサキ 江戸崎 811C3, 911C3
 エートーホ 永登浦(エイトウホ) 453B4
 エトマリ山 江泊山 282
 エトモ岬 繪鞆岬(エトモ) 402
 エトロフ島 擇提島(エトロフ) 402, 52
 エトロフ水道 擇提水道(エトロフ) 402
 エナ山 惠那山(エナ) 15C4, 181C3
 エニボル島 463
 エニワ岳 惠庭岳(エニハ) 392B3
 エノ 江野 261
 エノ島 江ノ島〔神奈川〕 811B3, 911A4, 113, 15E4
 エノ島 江ノ島〔愛媛〕 292C4
 エノ岳 可愛岳 351E3
 エノウラ 江ノ浦 112
 エノウラ 江浦 351B3
 エノキカワ 櫻川(エノキガハ) 302
 エビ 海老 181C3
 エビ 江尾 291C2
 エビス 夷 15D1
 エビツ 海老津 351
 エーハー寺 永平寺(エイハイ) 15B3, 201A2
 エベオツ 江部乙 392B2
 エベツ 江別 392B2, 402C8
 エベツ川 江別川 392B2, 402C9
 エボ一山 烏帽子山(エボウシ) 342
 エボ一島 烏帽子島(エボウシ) 327C2
 エボ一岳 烏帽子岳(エボウシ) 342
 エリザベス群嶺 462
 エリモ崎 襟裳崎 402E10
 エンアン 延安 453B4
 エンカク寺 圓覺寺(エンクラク) 112
 エンザン 鹽山 82, 181E2
 エンシユ一瀧 鹽州瀧(エンシユ) 15C5, 181C4
 エンシヨ一 鹽驛(エンシヤウ) 462
 エンスイ 鹽水(エンスキ) 371A3, 371B3, 372B3
 エンスイ溪 鹽水溪(エンスキ) 353
 エンテイ 鹽堤 353
 エンナイ 鹽内(エンナイ) 402E2
 エンベツ 鹽別(エンベツ) 402C7
 エンドー 鹽藤(エンドウ) 282
 エンリヤク寺 延暦寺 212

イソゴ 磯子……………11B
 イソノカミ 石上……………25D
 イソハマ 磯濱……………8C2, 9D2
 イソバ 磯部……………8A2, 15D5
 イソマチ 五十町……………55B2
 イダ 伊田……………55C
 イーダ 飯田(長野)(イヒダ)……………15C4, 18C2
 イーダ 飯田(石川)(イヒダ)……………15C2
 イーダ 飯田(福岡)(イヒダ)……………55C1
 イタアナ川 板穴川……………11B
 イタコ 瀬来……………8C5, 9D5
 イタトリ川 板取川……………18A2
 イタナシ峠 板梨峠……………15B
 イーダニ 飯谷(イヒダニ)……………24D
 イタバシ 板橋(東京)……………9B5
 イタバシ 板橋(盛岡)……………27B1
 イタミ 伊丹……………15A5
 ……21B2, 23B, 24A5, 27E2
 イタヤ 板谷……………15D
 イタヤ峠 板谷峠……………15B5, 15D, 14C
 イチ 市……………29C5
 イチ川 市川(青森)……………14C1
 イチ川 市川(兵庫)……………21A2, 22E, 27E2
 イチカワ 市川(千葉)(イチカハ)……………8B5, 9B5
 イチカワダイモン 市川大門(イチカハダイモン)……………8A5, 15D4, 18E2
 イチキミナト 市来渡……………56A2
 イチサカ 市坂……………25D
 イチサキ 市崎……………22A
 イチジ山 一字山(イチジ)……………8B
 イチジヨージ 一乗寺(イチジヨージ)……………21D, 25E
 イチノカワ 市ノ川(愛媛)(イチノカハ)……………29C5
 イチノカワ 市ノ川(熊本)(イチノカハ)……………34E
 イチノサワ 一瀬(イチノサハ)……………40E
 イチノセ川 一瀬川……………32D5, 34B2
 イチノセキ 一ノ関(岩手)……………15C4, 14C5
 イチノセキ 一ノ関(熊本)……………34E
 イチノタニ 一ノ谷……………25E, 26D
 イチノヘ 一戸……………14C2
 イチノベ 市ノ邊……………25E
 イチノミヤ 一宮(千葉)……………9C4
 イチノミヤ 一宮(愛知)……………15B4, 18A, 18A5, 21C1
 イチノモト 標ノ本……………24B5, 25D
 イチバ 市場(海部)……………24B2
 イチバ 市場(和歌山)……………24B4
 イチバ 市場(奈良)……………25D
 イチバ 市場(大分)……………35E5
 イチバタヤクシ 一畑薬師……………29B2
 イチブ 一分……………25D
 イチブサ山 市房山……………32D5, 36C1
 イチブリ 市振……………17B, 19B2
 イチヤマシンデン 市山新田……………11D
 イチユマン 糸満……………32B
 イチワラ 標原(イチハラ)……………25D
 イツカイチ 五ノ日市(東京)……………8B5, 9A5, 15E4
 イツカイチ 五ノ日市(廣島)……………29A4
 イツキ島 津島……………29B4
 イツク島 巖島……………27C2, 29A4
 イツクシマ神社 巖島神社……………29A4
 イツクシ 巖美……………14C5

イツサイキヨ—山 一切經山(イツサイキヤウ)……………14C
 イツシキ 一色……………18B4
 イツシヨ—チ 一跡地(イツシヤウチ)……………56B1
 イツシンデン 一身田……………15B5
 ……18A4, 21C2, 25D, 24D5
 イーデ山 飯登山(イヒデ)……………15E2
 イト— 伊東(イトウ)……………5B4, 9A5, 15E5, 17E, 18E
 イトイガワ 糸魚川(イトイガハ)……………15C2, 19B1
 イトイシ 糸石……………35C5
 イトザキ 緋崎……………27D2, 29C4
 イド— 井戸堂(キトダウ)……………25D
 イナ 伊那……………15C4, 18C2
 イナ谷 伊那谷……………15C4
 イナエ 稻永……………20E
 イナゲ 稻毛……………9C5
 イナサ峠 引佐峠……………16E
 イナサノホソエ 引佐新江……………16E
 イナサワ 稻澤(イナサハ)……………18A5
 イーナシ川 飯梨川(イヒナシ)……………29C2
 イナダ 稻田(兵庫)……………24A5
 イナダ 稻田(大阪)……………26E
 イナツキ 稻築……………55E
 イナドミ 伊那富……………18C2
 イナトリ 稻取……………8B4, 15E5, 17E
 イナニワ 稻庭(イナニハ)……………14C5
 イナハシ 稻橋……………18C5
 イナバチ 稻葉地……………20E
 イナミ 井波(キナミ)……………15B5, 20B1
 イナミ 印南……………24A5
 イナムラガ崎 稻村ヶ崎……………11E
 イナリ 稻荷(京都)……………26E
 イナリ 稻荷(岡山)……………29D5
 イナリ 稻荷(信州)……………35D5
 イナリ川 稻荷川……………11E
 イナリ山 稻荷山……………19C2, 25E
 イナリ神社 稻荷神社……………25E
 イナワシロ 猪苗代(キナハシロ)……………15B5, 14E
 イナワシロ湖 猪苗代湖(キナハシロ)……………15B5, 14E
 イヌカイ 犬飼(イヌカヒ)……………27B5, 32D2, 35E2
 イヌカミ川 犬上川……………24C2
 イヌシマ 犬島……………50B1
 イヌボ—碑 犬吠碑(イヌボウ)……………8C5, 9D5
 イヌヤマ 犬山……………15B4, 18A5, 18E, 21C1
 イノ 伊野……………27D5
 イーノ 飯野(福島)(イヒノ)……………14B5
 イーノ 飯野(宮崎)(イヒノ)……………36B1
 イーノ山 飯野山(岡山)(イヒノ)……………29C5
 イーノ山 飯ノ山(香川)(イヒノ)……………27D2, 29D4
 イノウチ 井ノ内(キノウチ)……………25E
 イーノガワ 飯野川(イヒノガハ)……………14C5
 イノツカ山 猪塚山……………35D5
 イノヒザ 猪ノ膝……………35C1
 イーノヤ宮 井伊谷宮(キノヤ)……………15C4
 イハラ 井原(キハラ)……………27D2, 29D
 イハラギ 茨木……………15A5, 21B2, 24B5, 27E2
 イビ 播磨……………19A5, 24D2
 イビ川 播磨川……………15B4, 18A5, 21C1, 24D2
 イヒヤ島 伊予屋島……………32E

イブキ 井吹(キブキ)……………25E
 イブキ山 伊吹山……………15B4, 21C1, 24C2
 イブキ山脈 伊吹山脈……………15B4, 24C2
 イブキ島 伊吹島……………29D4
 イブスキ 指宿……………32E, 32E4, 36B5
 イベラ 伊保……………27E
 イホ 伊保……………27E
 イボ川 伊保……………21A2, 27E2, 29E5
 イマイ 今井(イマキ)……………24B4
 イマイチ 今市(栃木)……………9B1, 11E
 イマイチ 今市(奈良)……………25D
 イマイチ 今市(大阪)……………26E
 イマオ 今市(島根)……………27C1, 27C2, 29B2
 イマオ 今尾(イマヲ)……………18A5, 24D2
 イマギレ 今切……………16E
 イマザイク 今在家……………26E
 イマサト 今里(京都)……………25E, 26E
 イマサト 今里(大阪)……………26E
 イマジユク 今宿(兵庫)……………25E
 イマジユク 今宿(福岡)……………55B1
 イマジヨ— 今庄(イマジヤウ)……………17D
 イマス 今須……………24C2
 イマズ 今津(香川)(イマツ)……………15B4, 21C1, 24C2
 イマズ 今津(大阪)(イマツ)……………25E, 26E
 イマズ 今津(香川)(イマツ)……………28E
 イマズ 今津(福岡)(イマツ)……………35B1
 イマバリ 今治……………5E5, 27C2, 28E, 29B4
 イマフク 今福……………35A2
 イママチ 今町(新潟)……………15E, 19B2
 イママチ 今町(宮崎)……………34A5
 イママチ 今町(熊本)……………34E
 イマヤマ 今山(山口)……………30E
 イマヤマ 今山(福岡)……………35C2
 イマリ 伊万里……………32B2, 35E, 35A2
 イマリ 伊万里(新潟)……………32B2, 35A2
 イマリ 今渡……………18B5
 イマリ 伊美……………35E1
 イミエジ島 射水川(イミツ)……………20C1
 イミズ川 妹島(イモウト)……………8E, 8E
 イモート島 飯盛山(イヒモリ)……………24A4
 イヤ 祖谷……………27D5
 イヤ川 祖谷川……………29D5
 イーヤマ 飯山(長野)(イヒヤマ)……………15D5, 17E, 19C2
 イーヤマ 飯山(石川)(イヒヤマ)……………20B1
 イヨ川 伊豫川……………29D5
 イヨ瀬 伊豫瀬……………27C5, 30A1
 イラコ脚 伊良瀬脚……………15C5, 18A4
 イラベ島 伊良部島……………32E
 イリ 伊里……………29E5
 イリエ 入江……………17E
 イリデ 入出……………15E, 18C4
 イルマガワ 入間川(イルマガハ)……………8B5, 9A5, 15E4
 イルムケツツ山 石籠崎(イラウ)……………8A4, 15D5, 17E, 18E
 イロー崎 岩井(栃木)(イハキ)……………9B2
 イワイ 岩井(鳥取)(イハキ)……………21A1, 27E1, 29E1

イワオヌブリ 岩雄登(イハヲヌブリ)……………40B9
 イワガサキ 岩ヶ崎(イハガサキ)……………14B5
 イワキ川 岩木川(イハキ)……………15B2, 14A1
 イワキ山 岩木山(イハキ)……………15B2, 14A1
 イワキヤマ神社 岩木山神社(イハキヤマ)……………14A1
 イワクリ 岩切(イハクリ)……………14B4
 イワクニ 岩國(イハクニ)……………27C2, 29A4
 イワクニ川 岩國川(イハクニ)……………27C2, 23E, 29A4
 ……27C2, 23E, 29A4
 イワクラ 岩倉(イハクラ)……………18A5, 21E
 イワクラジ 岩崎寺(イハクラジ)……………20C1
 イワサキ 岩崎(イハサキ)……………55E
 イワサキゴト—ジ 岩崎後藤寺(イハサキゴトウジ)……………35E
 イワキ島 岩城島(イハキ)……………29C4
 イワシミズ八幡宮 石清水八幡宮(イハシミツ)……………25E, 24B5
 イワスガ山 岩菅山(イハスガ)……………8A2, 15D5
 イワセ 岩瀬(茨城)(イハセ)……………8C2, 9C2
 イワセ 岩瀬(秋田)(イハセ)……………15E
 イワタ 岩田(イハタ)……………25E
 イワタキ 岩淵(イハタキ)……………24A1
 イワツカ 岩塚(イハツカ)……………20E
 イワツキ 岩槻(イハツキ)……………8B5, 9B5
 イワデ 岩田(イハデ)……………22E, 24A4
 イワテ山 岩田山(イハテ)……………14B5
 イワナイ 岩内(イハナイ)……………40B9
 イワヌマ 岩沼(イハヌマ)……………15B4, 14B4
 イワブチ 岩淵(イハブチ)……………8A5, 15D4, 18E3
 ……15E1, 19C1
 イワフネ 岩船(イハフネ)……………15E1, 19C1
 イワマツ 岩松(イハマツ)……………30B2
 イワミ 石見(イハミ)……………25E
 イワミザワ 岩見澤(イハミザハ)……………5G5, 59E2, 40C8, 41E
 イワムラ 岩村(神奈川)(イハムラ)……………11E
 イワムラ 岩村(岐阜)(イハムラ)……………15C4, 18B5
 イワムラタ 岩村田(イハムラタ)……………15D5
 イワモト 岩本(イハモト)……………11E
 イワヤ 岩谷(イハヤ)……………15E, 14B5
 イワヤ 岩屋(神戸)(イハヤ)……………26E
 イワヤ 岩屋(兵庫)(イハヤ)……………21B2, 24A5, 27E2
 ……35E
 イワヤ 岩屋(佐賀)(イハヤ)……………35E
 イワヤ 岩屋(熊本)(イハヤ)……………56B1
 イワヤド— 岩谷堂(イハヤドウ)……………14E2
 インジヨ— 陰城(インジヤウ)……………4E4
 インナイ 院内(キンナイ)……………15B5, 14B5
 インノ島 因島……………29C4, 27D2
 インノシヨ— 院庄(キノシヤウ)……………21A1, 27E1
 インバ沼 印旛沼……………8C5, 9C5
 インベ 伊部……………45E5
 インリツ 殿栗……………37A5, 37B5
 インリン 員林……………37A5, 37B5

ア

アイ島 相島(アヒ) 27B2
アイカワ 相川(茨城)(アヒカハ) 9B
アイカワ 相川(新潟)(アヒカハ) 15D1
アイカワ山 合川山(アヒカハ) 18C3
アイゲン 愛媛 5D1
アイサカ川 相坂川(アヒサカ) 14C1
アイズ盆地 會津盆地(アヒツ) 15B5
アイダ 會田(アヒダ) 19C3
アイダ 相田(アヒダ) 35E1
アイチ 愛知 20B, 2
アイツキ 相月(アヒツキ) 25B
アイナ 藍那 25B
アイノ岳 間ノ岳(アヒ) 18D2
アイノウラ 相ノ浦(アヒノウラ) 35A2
アイハラ 相原(アヒハラ) 34B
アイビキ川 相引川(アヒビキ) 28B
アイモト橋 愛本橋 15C3, 19D2
アイライ 46B
アウラゴシエカル島 46B
アオ 阿保(アホ) 26B
アオー 粟生(アハフ) 25B
アオ島 青島(アヲ) 52D4, 54A2
アオー島 粟生島(アハフ) 15B4, 15E1
アオイ岳 青井岳(アヲキ) 34A2
アオガ島 青ヶ島(アヲ) 8B
アオカゲ 青景(アヲカゲ) 29B
アオキ 青木(アヲキ) 25B, 26B
アオキ湖 青木湖(アヲキ) 15C3, 19B2
アオクスレ峠 青崩峠(アヲクスレ) 18B
アオツ 粟生津(アハフツ) 46B
アオネ 青根(アヲネ) 14B4
アオバ山 青葉山(アヲバ) 24A1
アオミ 青海(アヲミ) 17B
アオミ島 青島(アヲミ) 27B2
アオモリ 青森(アヲモリ) 5G3, 15B2, 14B1, 40B10
アオモリ瀧 青森瀧(アヲモリ) 15B2
アオヤ 青谷(アヲヤ) 22B
アオヤギ 青柳(長野)(アヲヤギ) 17B
アオヤギ 青柳(福岡)(アヲヤギ) 35B
アオヤマ 青山(アヲヤマ) 28B
アカ川 赤川 14A4
アガ 阿賀 29B4
アカイ川 赤池 35A
アカイシ 赤石 24B
アカイシ山 赤石山 15D4
アカイシ山脈 赤石山脈 15D4, 18B2
アカイシ岳 赤石岳 21A2
アカイワ 赤岩(アカイハ) 15B2
アカエ 赤江 34B
アカオカ 赤岡(アカヲカ) 27D5, 30B1
アカガワ 赤川(アカガハ) 26B
アカギ山 赤城山 8B2, 9A1
アカトラ 赤倉(栃木) 11B
アカクラ 赤倉(新潟) 19C2
アカクラ山 赤倉山 19C2

アカクラ岳 赤倉岳 14B1
アカクラ温泉 赤倉温泉 17B
アカゴ 赤郷(アカガウ) 29B
アカサカ 赤坂(愛知) 18B4
アカサカ 赤坂(岐阜) 15B4, 18A5, 21C1, 24D2
アカサキ 赤崎 27D1, 29D1
アカシ 明石 21A2, 25B, 24A5, 27E2
アカシ海峽 明石海峡 21A2, 25B, 24A5, 27E2
アカシナ 明科 19B5
アカタニ 赤谷 19C2
アカツ 赤津 14B
アカドマリ 赤泊 15C2
アカナギ山 赤嶺山 11B
アカヌマ 赤沼 11B
アガノ川 阿賀川 15B5, 15E2, 19C2, 15B
アカバネ 赤羽 8B3, 9B5, 15E4
アカマ 赤間 35B, 35C1
アカマ宮 赤間宮 27B
アカマ沼 赤麻沼 8B2, 9B2
アカマバ 赤馬場 35D2
アカマツタロー峠 赤松太郎峠(アカマツタラウ) 6B1
アカムラ 赤村 29B
アカヤ川 赤谷川 11B
アカユ 赤湯(青森) 15B
アカユ 赤湯(山形) 15B4
アガワ 阿川(アガハ) 27A2
アカン川 阿寒川 40B8
アカン湖 阿寒湖 39B
アカンフジ 阿寒富士 39B
アキ 安曇 27D3
アキ 安曇 27C2, 29B3
アキ 秋社 16B
アキ島 秋島 46B
アキタ 秋田 5G4, 15B3, 15B, 14B2
アキタ平野 秋田平野 15B3, 14B2
アキナリ 秋成 15B
アキバ山 秋葉山 18C4
アキモト 秋元 14B
アキヨシ 秋吉 29B
アキヨシダイ 秋吉臺 27B2
アクセ島 魁石島 32B
アクタガワ 芥川(アクタガハ) 24B5
アグタミ 芥見 18A5
アグネ 阿久根 36A1
アグオ 上尾(アグヲ) 9B3
アグキ 阿下喜 18A5, 24D2
アグチ 明知 18B5
アケノガ原 明野ヶ原 24D3
アゲマツ 上松 15C4
アゲロ 上路 17B
アコー 赤穂(長野)(アカホ) 18C2
アコー 赤穂(兵庫)(アカホ) 21A2
アコー 25B, 27E2, 28B, 29E5
アゴ瀧 英虞瀧 21C2, 24D4
アコガシマ 安子ヶ島 14B
アコギガ浦 阿根浦 18A4, 24D5
アサ 厚狭 27B2, 32D1
アサ川 厚狭川 27B2, 30B
アサケ川 朝明川 18A5, 24D3
アサオ山 麻尾山(アサヲ) 17B

アサカ流水 安積流水 14B
アサカワ 浅川(アサカハ) 21A5, 27E5
アサクラ 朝倉 14C3
アサゴ川 朝来川 21A1, 27E1
アサダ 淺田 11B
アサヒ 旭(千葉) 9B3
アサヒ 旭(福岡) 35B
アサヒ山 朝日山 39B
アサヒ川 旭川(岡山) 21A2
アサヒ岳 旭岳 27D2, 28B, 29D5, 30A1
アサヒ岳 朝日岳(群馬) 11B
アサヒ岳 朝日岳(山形) 13B4
アサヒガワ 旭川(北海道)(アサヒガハ) 5G5, 59C2, 40D, 40D8
アサヒガワ 旭川(秋田)(アサヒガハ) 14B2
アサヤマ 朝熊山 21C2, 24D4
アサヤマ 浅間山(神奈川) 11B
アサヤマ 浅間山(長野) 8B2, 8B
アサマ越 浅間越 8B
アサマ温泉 浅間温泉 17B
アサマイ 浅舞(アサマヒ) 14B3
アサミ 朝見 35B
アサミ川 朝見川 35B2
アザミバル 筋原 35B2
アサムシ 浅森 15B2
アサリ 浅利 29A2
アジ島 網地島(アヂ) 14C4
アジ川 安治川(アヂ) 25B, 26B
アジオ 足尾(アシヲ) 8B2, 9A1, 11B
アシカガ 足利 8B2, 9A2
アシガサキ 蘆ヶ崎 15B
アジガサワ 蘆ヶ瀧(アヂガサハ) 15B2, 14A1, 40B10
アシガラ峠 足柄峠 9A4, 11B, 17B
アジキ 安食 9C3
アシズリ峠 足摺峠 27D4
アシダ川 蘆田川 27D2, 29C5
アシタカ山 愛宕山 8A5
アジノ 15D4, 17B, 18E5, 18B
アシノ湖 味野(アヂノ) 29D4
アシノ湖 蘆湖 9A4, 11B, 17B
アシノユ 蘆湯 11B
アシバ 蘆邊 35B
アシバツ川 蘆別川 39C2
アシバツ山 蘆別山 39C2
アジマ 味崎(アヂマ) 20B
アシモリ 足守 29D5
アシヤ 蘆屋 25B
アシヤ川 蘆屋川 25B
アシヨロ 足寄 40B8
アスカ川 飛鳥川 25B
アスケ 足助 15C4, 18B5
アズサ 粹(アツサ) 19B5
アズサ川 粹川(アツサ) 15C3, 19B5
アズチ 安土(アツチ) 24C2
アズハ川 足羽川 15B4, 20A5
アズマ山 吾妻山(群馬)(アツマ) 19C2
アズマ山 吾妻山(福島)(アツマ) 8B5, 14B
アズマ湖 吾妻湖(アツマ) 14B
アズマフジ 吾妻富士(アツマ) 14B

アズマヤ山 四阿山(アツマヤ) 8A2, 15D5, 19C2
アソ山 阿蘇山 32D5, 34B, 35D5
アソ谷 阿蘇谷 34B
アソ神社 阿蘇神社 34B
アソノ瀧 浅海瀧(アサウ) 32B
アソシタ 麻生下(アサフシタ) 30B
アソシナ 阿蘇岳 34B
アソズ 麻生津(アサフツ) 24A4
アダカ 安宅 15B5, 20A2
アタガワ 熱川(アタガハ) 9A5, 17B2
アタゴ山 愛宕山 21B1, 24B2
アダ島 阿多島 29A4
アダタラ山 安達太良山 14B
アダチガハラクロスカ 安達ヶ原黒塚(アダチガハラクロツカ) 14A5, 14B
アタミ 熱海 8B5
アタミ 9A4, 11B, 15E4, 17B, 18B
アタワ 阿田和 24C5
アチ川 阿知川 18C5
アツ 阿津 30B1
アツギ 厚木 8B3, 9A4, 15E4
アツケシ 厚岸 40B8
アツケシ瀧 厚岸瀧 40B9
アツタ 熱田 18A5, 20B
アツタ 厚田 39B2, 40C8
アツタ神宮 熱田神宮 20B
アツタシンデン 熱田新田 20B
アツナイ 厚木 40B9
アツミ瀧 温美瀧 15C5
アツミ半島 温美半島 15C5, 18B4
アツモリ峠 敦盛峠 26B
アテラザワ 左澤(アテラザハ) 14B5
アド川 安曇川 24B2
アトサヌブ 跡佐登 39B, 40B8
アナフキ 穴吹 29E4
アナフジ 穴藤(アナフヂ) 15B
アナミズ 穴水(アナミヅ) 15B2
アニ 阿仁 15B3, 14B2
アニ島 兄島 8B, 8B
アニアイ 阿仁合(アニアヒ) 14B2
アニワ瀧 亞庭瀧(アニハ) 40D5
アネ川 姉川 24C2
アネ島 姉島 8B, 8B
アネガ崎 姉ヶ崎 9C4
アノ 賀名生(アナフ) 24B4
アノガワ岳 阿能川岳(アノガハ) 11B
アノリ崎 安乗崎 24D8
アバシリ 網走 5G5, 40B, 40B7
アバシリ川 網走川 39B
アバシリ湖 網走湖 40B8
アビコ 我孫子(千葉) 8C3, 9C5
アビコ 我孫子(大阪) 26B
アビラ 安平 39B3
アブ川 阿武川 27B, 30B
アブクマ川 阿武隈川 15B5, 14B5
アブクマ山脈 阿武隈山脈 15B5
アブコ 淡河 24A3
アブタ 虻田 39A5, 40B9
アブト仰 阿伏魂仰 29C4
アブラガワ 油川(アブラガハ) 13B2
アブラタニ瀧 油谷瀧 27A2

最新日本地圖索引

1. 本索引には、本書各圖の地名及び其の他の名稱、合計七千餘を網羅してある。但し、交通圖・氣候圖・産業關係の分布圖・行政區劃圖・軍備略圖「東京市及び其の附近」圖にある地名は、府・縣・道・國の名稱及び外國地名と共に、これを省略してある。
2. 索引は假名書を本にして、五十音順に配列してある。讀者の便宜のために、口語の發音を本としたので、イとキはイに、エとエはエに、オとヲはオに、ジとヂはジに、ズとヅはズに、カとクワはカに纏め、又ヨウやヤウはヨーとし、カウやコウはコーとしたやうに、ヨヤはヨに、カヤコはコに纏めて長音を俾引で表はしてある。併し、字音の正しい假名書は漢字書の地名の次に括弧に収めて記してある。
3. 索引の假名書は固有名詞である。山・岳・川・溪・平野・島・岬・崎・峠・半島等の漢字が附けてあるのは、それだけが普通名詞たるを示して、固有名詞と區別するためである。
4. 同名の地が所々にあるものは、所載圖面の順に配列し、内地にあるものには、括弧内に其の所屬の府縣名を記し、其の他にあるものには、北海道、樺太、朝鮮、臺灣等其の所屬の地方名を記して區別し、同府縣同地方にあるものは、更に何處附近と示して區別を便にしてある。
5. 索引にある地名の所在を示してある最初の數字は、本圖の面數を示し、次のはその面の中の第何圖たるを示し、最後のアルファベットと數字とは、圖の四方に赤字で記してあるもので、經線と緯線とで區劃してある地域の名稱番號である。
例へば、トキョー 東京(トウキヤウ)……9B3 の場合は、東京が第九面のB圖で、Bの縦列の地域と、3の横列の地域とが相交はる處にあることを示してある。

目次

ア……………2頁	コゴ……………22頁	テデ……………38頁	フナ……………49頁	ユ……………58頁
イキ……………4頁	サザ……………25頁	トド……………39頁	ヘベ……………50頁	ヨ……………59頁
ウ……………7頁	シジ……………26頁	ナ……………41頁	ホホ……………51頁	ラ……………60頁
エエ……………9頁	ズヅ……………31頁	ニ……………43頁	マ……………52頁	リ……………60頁
オチ……………10頁	セセ……………31頁	ヌ……………44頁	ミ……………53頁	ル……………60頁
カガク……………14頁	ソソ……………32頁	ネ……………45頁	ム……………56頁	レ……………60頁
キギ……………18頁	タタ……………33頁	ノ……………45頁	メ……………56頁	ロ……………60頁
クク……………20頁	チ……………35頁	ハバ……………45頁	モ……………56頁	ヅ……………61頁
ケケ……………21頁	ツ……………38頁	ヒビ……………47頁	ヤ……………57頁	追加……………61頁

最新日本地圖

改訂版



不許複製

著者 内田 寛一
 發行者 株式会社 興文社
 東京市日本橋區馬喰町二丁目二番地
 代表者 石川 寅吉
 印刷者 大橋 松雄
 東京市小石川區久堅町百〇八番地

—(刷印社會式株刷印同共)—

昭和十二年十月十六日印
 昭和十二年十月廿二日發
 昭和十三年三月四日訂正再版印刷
 昭和十三年三月八日訂正再版發行

刷 昭和十六年三月十日修正三版印刷
 行 昭和十六年三月十五日修正三版發行

—【定價金壹圓貳拾錢】—

發行所

東京市日本橋區馬喰町二丁目二番地
 (振替貯金口座)東京一八四四番
 電話浪花(67)一四〇・一八四〇・一八四一

株式 興文社

地修表



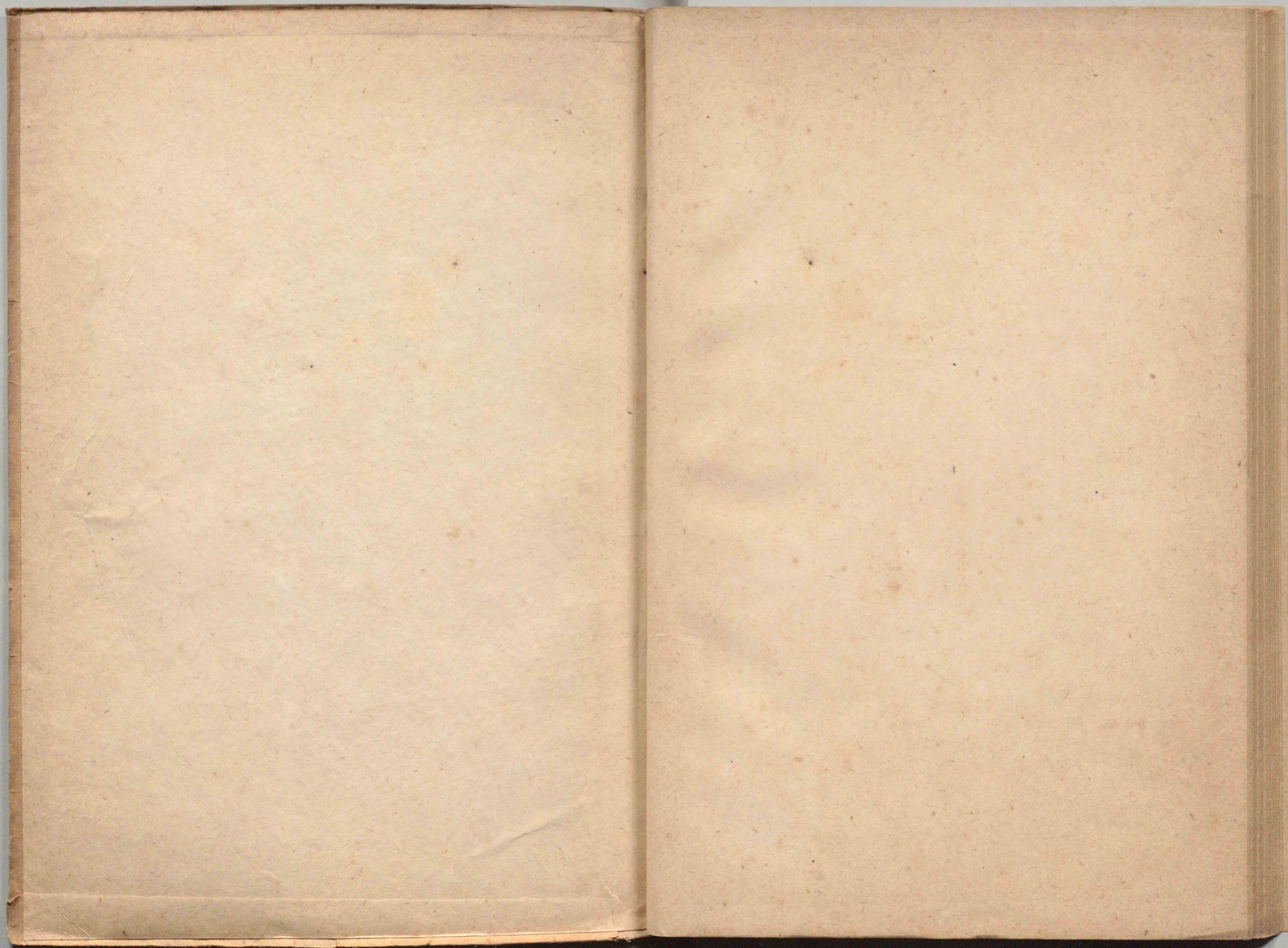



新庄高等女學校
第一學年

川村かほる